

# MATRİKS WEB TRADER

*Yardıı Dökümanı*

# İçindekiler

Matriks Web Trader nedir? .....	6
1.FİYATLAR.....	6
2. PİYASALAR .....	7
2.1 BIST PAY Piyasası .....	7
2.1.1 BIST 30 .....	8
2.1.2 BIST 50 .....	8
2.1.3 BIST 100 .....	9
2.1.4 BIST Yıldız Pazar .....	9
2.1.5 BIST Ana Pazar .....	10
2.1.6 BIST Alt Pazar .....	10
2.1.7 BIST Endeksleri .....	11
2.1.8 Varantlar .....	11
2.1.9 Borsa Yatırım Fonları .....	12
2.2 BIST VİOP .....	12
2.2.1 Vadeli İşlem Sözleşmeleri .....	13
2.2.2 Opsiyon Sözleşmeleri .....	13
2.2.2.1 Endeks Opsiyonları .....	14
2.2.2.2 Döviz Opsiyonları .....	14
2.2.2.3 Pay Opsiyonları .....	15
2.2.3 Dünya Borsa Endeksleri .....	15
2.2.4 Pariteler .....	16
2.2.5 Serbest Piyasa Kurları .....	16
2.2.6. Merkez Bankası Kurları .....	17
2.2.7 Liborlar.....	17
2.2.8 Ülke Hazine Bonoları .....	18
2.2.9 Kripto Paralar.....	18
2.2.9.1 BTCTURK .....	19
2.2.9.2 BINANCE .....	19
2.2.9.3 BitMEX .....	20
3-) ARAÇLAR .....	21
3.1 Alarmlar .....	21
3.2 Aracı Kurum Dağılımı .....	22
3.3 Aracı Kurum Hisse Dağılımı.....	22
3.4 Aracı Kurum İşlem Hacimleri .....	23

“

3.5. Bes Fon Analizi .....	23
3.6 Derinlik .....	24
3.7 Detay .....	24
3.8 Dönemsel Analiz .....	25
3.9 Ekonomik Takvim .....	25
3.10 Emir Defteri .....	26
3.11 Fiyatlar .....	26
3.12 Formasyon Analizi .....	27
3.13 Getiri Karşılaştırma .....	27
3.14 Grafik .....	28
3.15 Haberler .....	28
3.16 Kademe Analizi .....	29
3.17 Kur Çevrimi .....	29
3.18 Kurum Takas Analizi .....	30
3.19 Opsiyon ve Varantlar .....	30
3.20 Öneriler, Raporlar ve Analizler .....	31
3.21 Sektörel Özet .....	31
3.22 Sembol Arama .....	32
3.23 Sıcaklık Haritası .....	32
3.24 Takas Analizi .....	33
3.25 Temel Analiz .....	33
3.26 Twitter .....	34
3.27 Yükselen Düşenler .....	34
4.YATIRIM HESABI .....	35
4.1 İşlem Oturumu Aç .....	35
4.2 Pay Piyasası Emir Girişi .....	36
4.3 ViOP Emir Girişi .....	36
4.4 Hızlı Al-Sat .....	37
4.5 Halka Arz .....	37
5.BLOG .....	38
6.AYARLAR .....	38
7.ÇIKIŞ .....	39
TOOLBAR .....	40
1. Sayfa Ayarları .....	40
2. Favori Sembol .....	40
3. Modül Menüsü .....	41

“

4. AL-SAT.....	41
5. Hızlı AL-SAT .....	42
6. PİYASALAR .....	42
7. ARAÇLAR.....	43
SAĞ CLİCK MENÜSÜ.....	44
Emir Girişi .....	44
Halka Arz.....	45
Aracı Kurum Dağılımı .....	45
Derinlik .....	46
Detay .....	46
Grafik .....	47
İlgili Haberler .....	47
Temel Analiz .....	48
Twitter .....	48
Diğer Modüller .....	49
Tablo Grafiği .....	49
Sembol.....	50
Pencere İşlemleri.....	50
AYARLAR.....	51
Genel Ayarlar.....	51
Zaman Aşımı .....	51
Tema Ayarları .....	51
Halka Arz Bildirimleri .....	52
Oluşturduğum Sayfalar.....	52
Kullanıcı Ayarları.....	52
Loglar .....	52
MODÜL AYARLARI .....	53
1-) Fiyatlar: .....	53
Çift Tıklama Aksiyonu: .....	54
2-) Alarm Ekle: .....	54
Yayın Bildirimleri:.....	54
E-mail Bildirimleri: .....	55
3-) Aracı Kurum Dağılımı:.....	55
Filtre Açık:.....	56
Varsayılan Birim: .....	56
Gösterilecek Kurum Sayısı: .....	57

“

Pencere Başlığında Sembolü Göster:.....	57
4-) Aracı Kurum Hisse Dağılımı .....	58
Filtre Açık:.....	58
Varantları Dahil Et: .....	59
Varsayılan Sekme: .....	59
5-) Derinlik:.....	59
Derinlik Kademe Sayısı: .....	60
Alt Satırda Toplamı Göster: .....	61
Alt Satırda İstatistikleri Göster: .....	62
Pencere Başlığında Sembolü Göster:.....	63
6-) Emir Girişi:.....	64
Emir iletimi öncesinde onay sor: .....	64
Emir iletimi raporunu göster: .....	65
Pencere başlığında sembolü göster:.....	65
7-) Formasyon Analizi:.....	66
Filtre Açık:.....	66
Varsayılan Sekme: .....	67
8-) Haberler: .....	67
Haber Sayısı: .....	68
9-) Hızlı Al-Sat: .....	68
Emir iletimi öncesinde onay sor: .....	68
Emir iletimi raporunu göster: .....	69
Pencere başlığında sembolü göster:.....	69
10-) Hisse Takas Analizi: .....	70
Filtre Açık:.....	70
Pencere başlığında sembolü göster: Hisse Takas Analizi modülünü açtığımızda pencere.....	71
11-) Kademe Analizi:.....	71
Pencere başlığında sembolü göster:.....	72
12-) Kurum Takas Analizi: .....	72
Filtre Açık:.....	73
13-) Opsiyon İzleme:.....	73
Dayanak varlık verileri açık gelsin:.....	74
14-) Sembol Detay: .....	74
Fiyat bilgilerini gizle: .....	75
Pay senedi için mali bilgileri gizle: .....	75
Opsiyon için opsiyon değerlerini gizle:.....	76

“

Varant için varant değerlerini gizle: .....	77
Pencere başlığında sembolü göster:.....	78
15-) VİOP Emir Girişi: .....	79
Emir iletimi öncesinde onay sor: .....	79
Emir iletimi raporunu göster: .....	80
Pencere başlığında sembolü göster:.....	80
16-) Varant Hesap Makinesi: .....	81
Pencere başlığında sembolü göster: .....	81
Sekme başlığında sembolü göster: .....	81
17-) Opsiyon Hesap Makinesi:.....	82
Pencere başlığında sembolü göster:.....	82
Sekme başlığında sembolü göster: .....	82
18-) Bilanço:.....	83
Pencere başlığında sembolü göster:.....	83
19-) Sermaye Arttırımı .....	84
Pencere başlığında sembolü göster:.....	84
20-) Getiri Karşılaştırma:.....	85
Pencere başlığında sembolü göster:.....	85
<b>Bunları biliyor muydunuz? .....</b>	<b>86</b>

MATRİKSweb

“

## Matriks Web Trader nedir?

Matriks Web Trader, HTML5 tabanlı çalışan bir web uygulamasıdır. Herhangi bir web sayfasına girer gibi açılır. Uygulamaya giriş, Matriks tarafından sağlanacak bir link ile açılacak sayfaya, kullanıcı adı ve şifre girerek olacaktır.

Uygulama responsive yapıdadır. Ekran boyutuna uyum sağlar. Yani hangi ekranda / hangi çözünürlük ile açılırsa açılışın, pencereye oturacak şekilde yerleşir.

Uygulamaya hangi bilgisayardan giriş yaparsanız yapın, aynı sayfalara/sayfa dizaynına erişirsiniz. Kendinize özel olarak hazırlayıp kaydettiğiniz sayfalar da aynı şekilde gelecektir.

Uygulamada iki menü alanı vardır. Logo altında açılan sol menü ve toolbar.

Sol menü ile başlayacak olursak;

Bu menüden fiyat penceresine erişim sağlanabilmektedir.

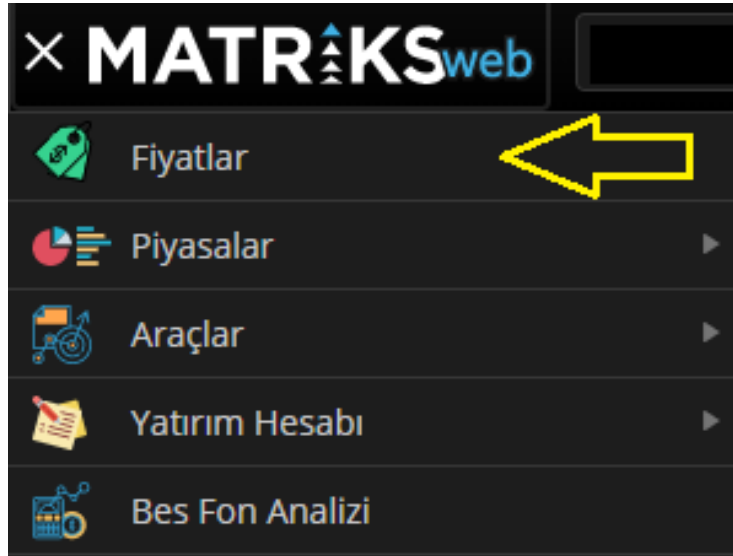

“

## 2. PİYASALAR

Bu menüden BIST100, BIST30 vb piyasalara erişim sağlanabilmektedir.

### 2.1 BIST PAY Piyasası

Bu bölümden BIST Pay Piyasasına ait endeksler ve pazarlara ulaşabilirsiniz.

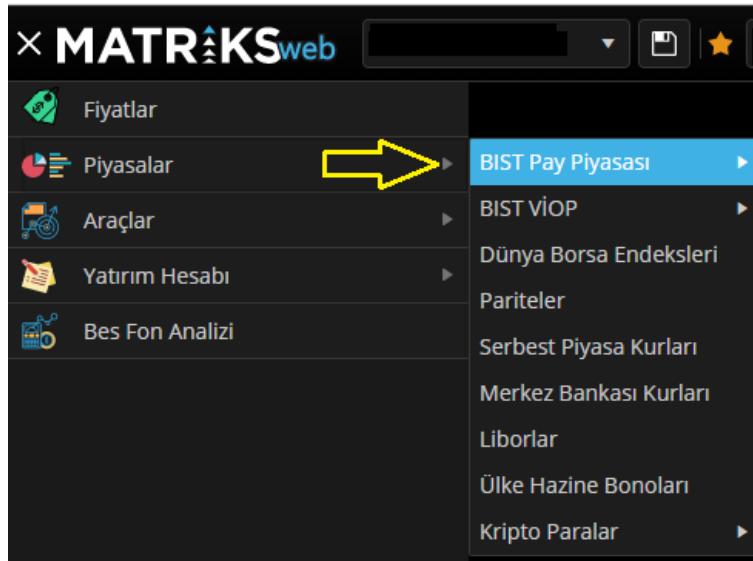

“

## 2.1.1 BIST 30

Bu sekmeden BIST 30 endeksinde işlem gören şirket hisselerinin olduğu fiyat penceresine ulaşabilirsiniz.

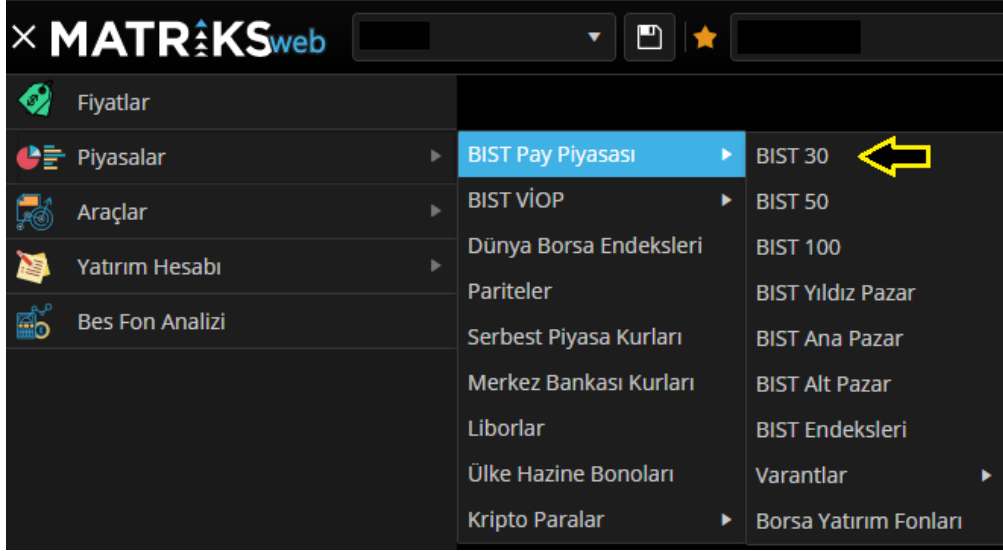

## 2.1.2 BIST 50

Bu sekmeden BIST 50 endeksinde işlem gören şirket hisselerinin olduğu fiyat penceresine ulaşabilirsiniz.

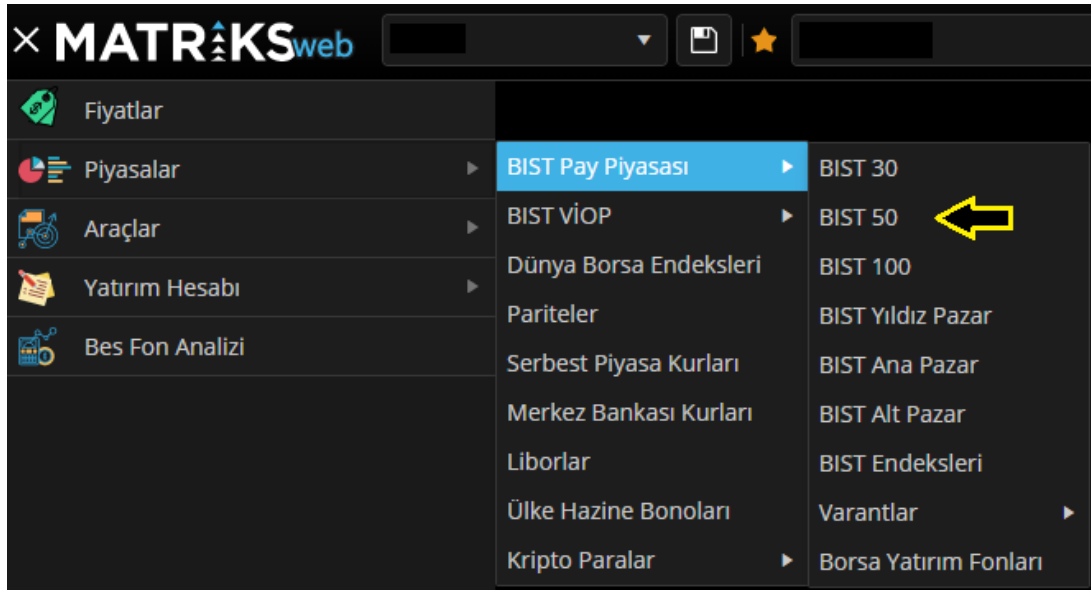

“

### 2.1.3 BIST 100

Bu sekmeden BIST 100 endeksinde işlem gören şirket hisselerinin olduğu fiyat penceresine ulaşabilirsiniz.

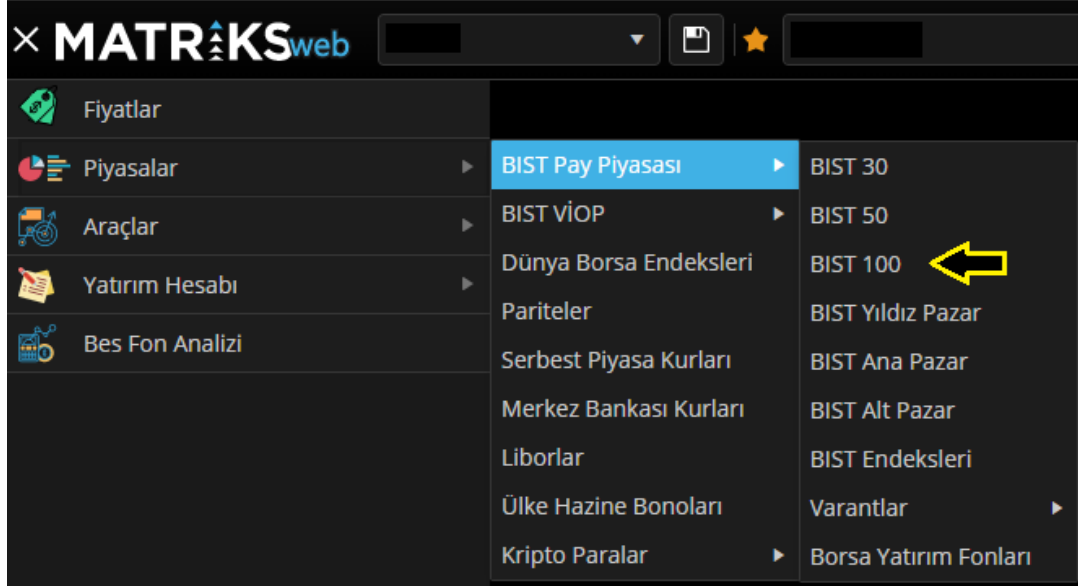

### 2.1.4 BIST Yıldız Pazar

Bu sekmeden BIST Yıldız Pazar endeksinde işlem gören şirket hisselerinin olduğu fiyat penceresine ulaşabilirsiniz.

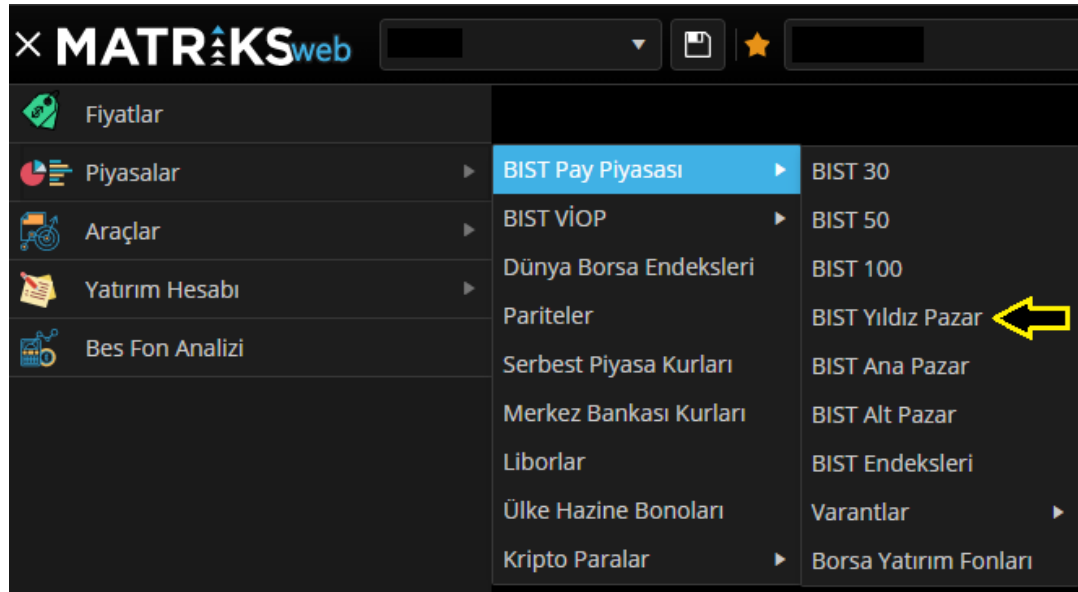

“

## 2.1.5 BIST Ana Pazar

Bu sekmeden BIST Ana Pazar endeksinde işlem gören şirket hisselerinin olduğu fiyat penceresine ulaşabilirsiniz.

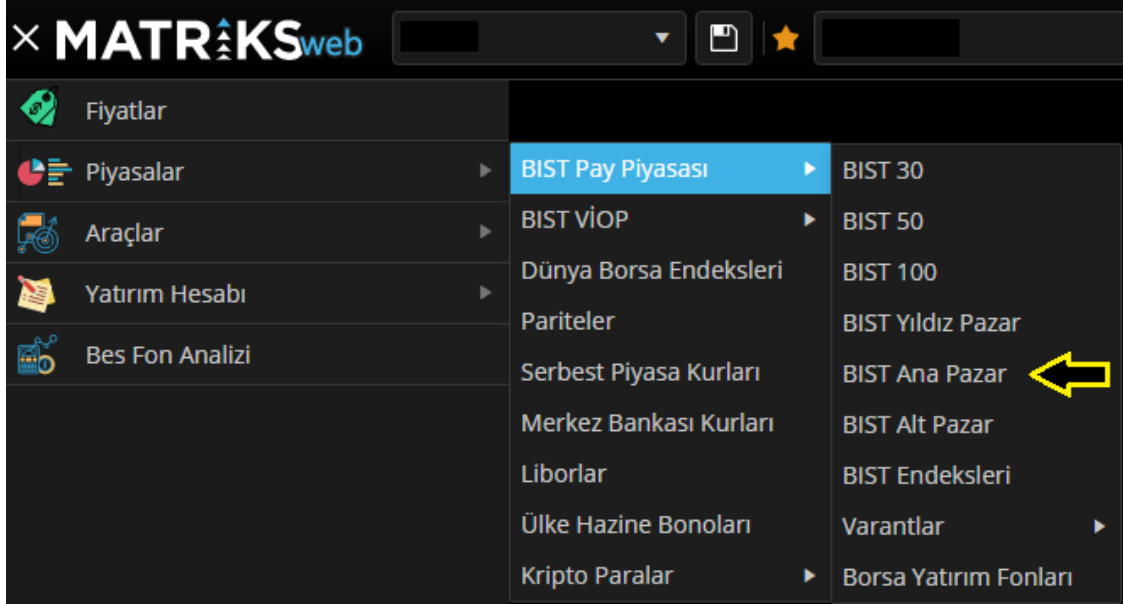

## 2.1.6 BIST Alt Pazar

Bu sekmeden BIST Alt Pazar endeksinde işlem gören şirket hisselerinin olduğu fiyat penceresine ulaşabilirsiniz.

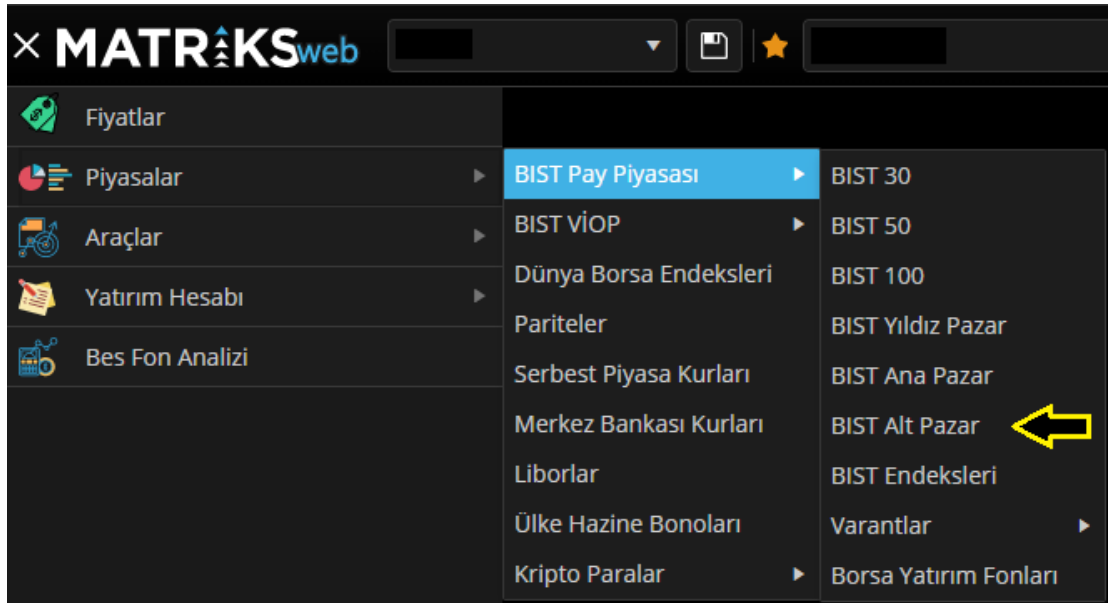

“

## 2.1.7 BIST Endeksleri

Bu sekmeden BIST Endekslerine ulaşabilirsiniz.

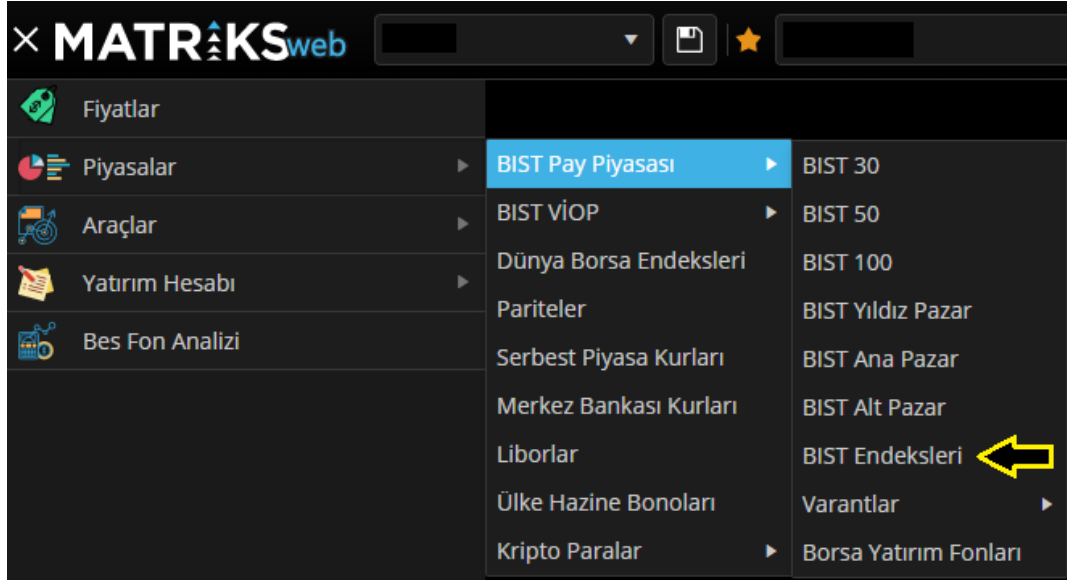

## 2.1.8 Varantlar

Bu sekmeden Varant işlemleri yapabileceğiniz sembollere ulaşabilirsiniz.

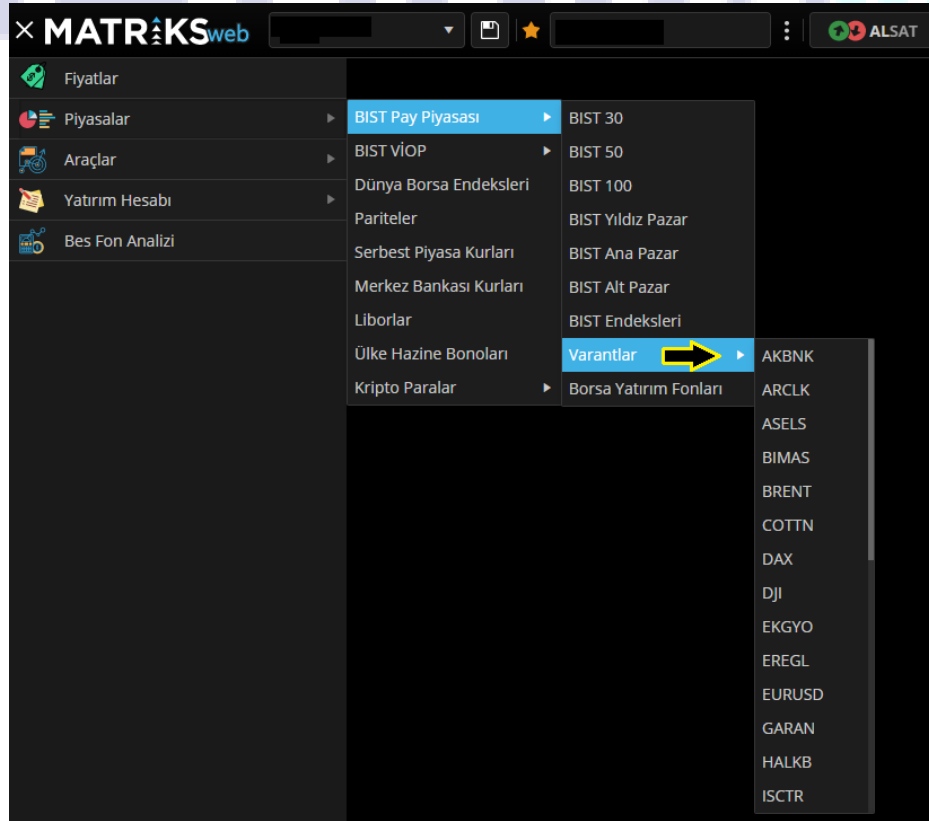

“

## 2.1.9 Borsa Yatırım Fonları

Bu sekmeden Borsa Yatırım Fonları penceresine ulaşabilirsiniz.

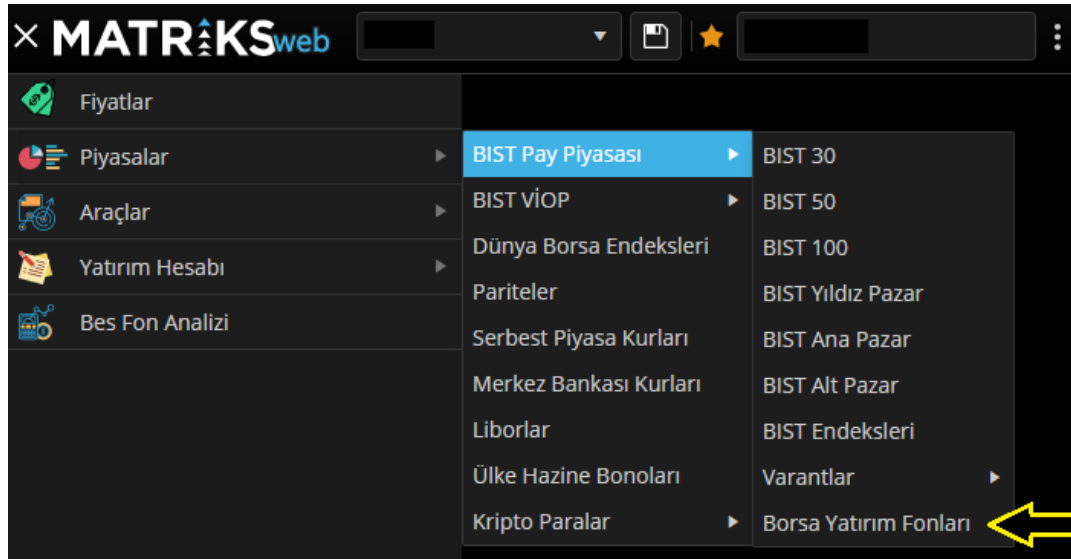

## 2.2 BIST VİOP

Bu bölümden BIST Vadeli Piyasasına ait endeksler ve pazarlara ulaşabilirsiniz.

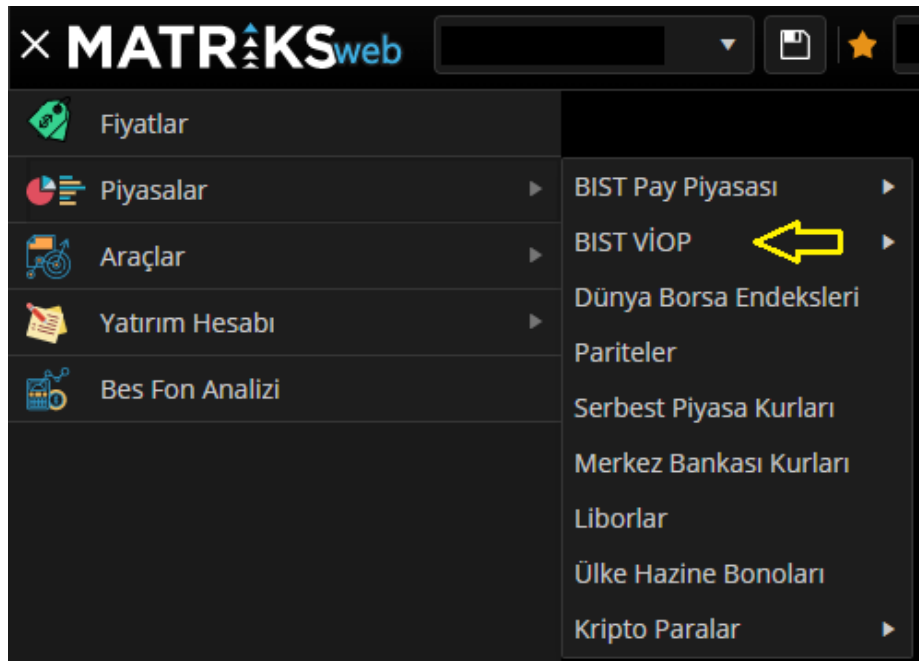

“

## 2.2.1 Vadeli İşlem Sözleşmeleri

Bu bölümden BIST Vadeli İşlem Sözleşmelerine ulaşılabilir.

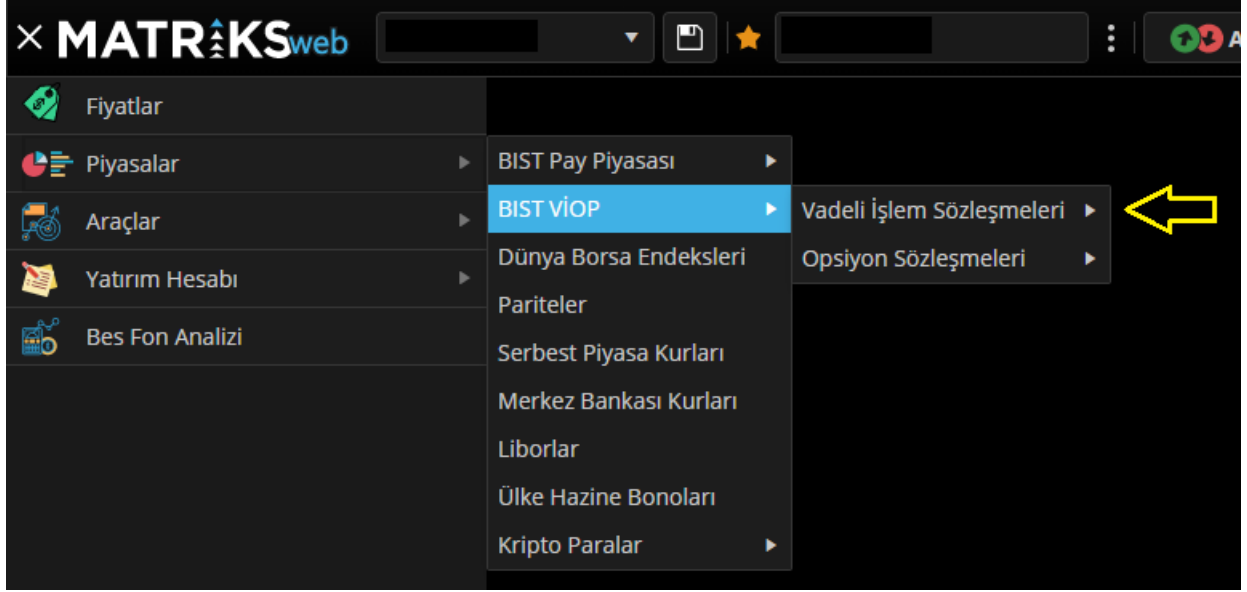

## 2.2.2 Opsiyon Sözleşmeleri

Bu bölümden BIST Opsiyon Sözleşmelerine ulaşılabilir.

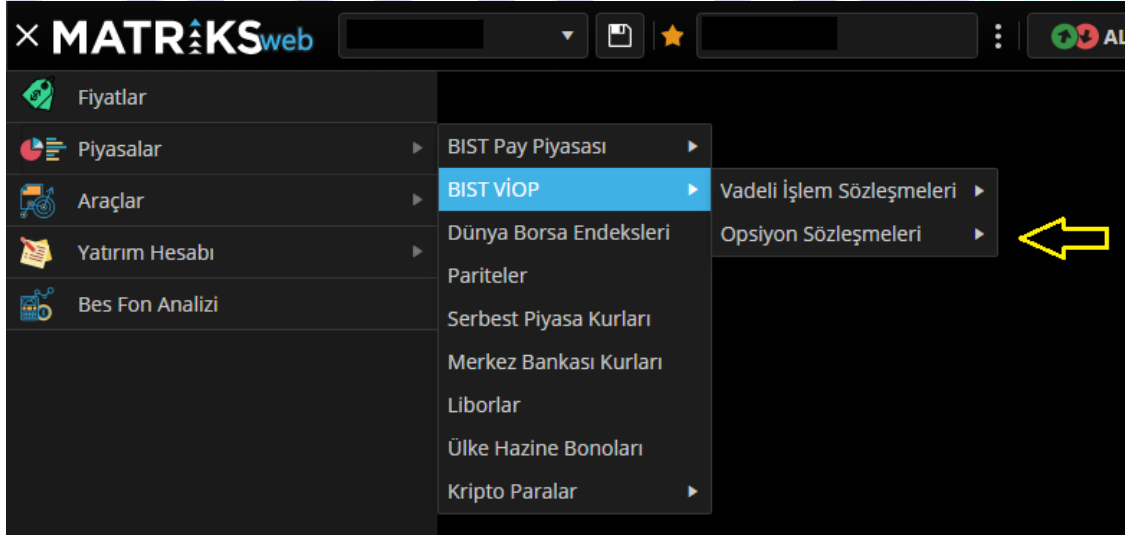

“

### 2.2.2.1 Endeks Opsiyonları

Bu bölümden Endeks Opsiyonlarına ulaşabilirsiniz.

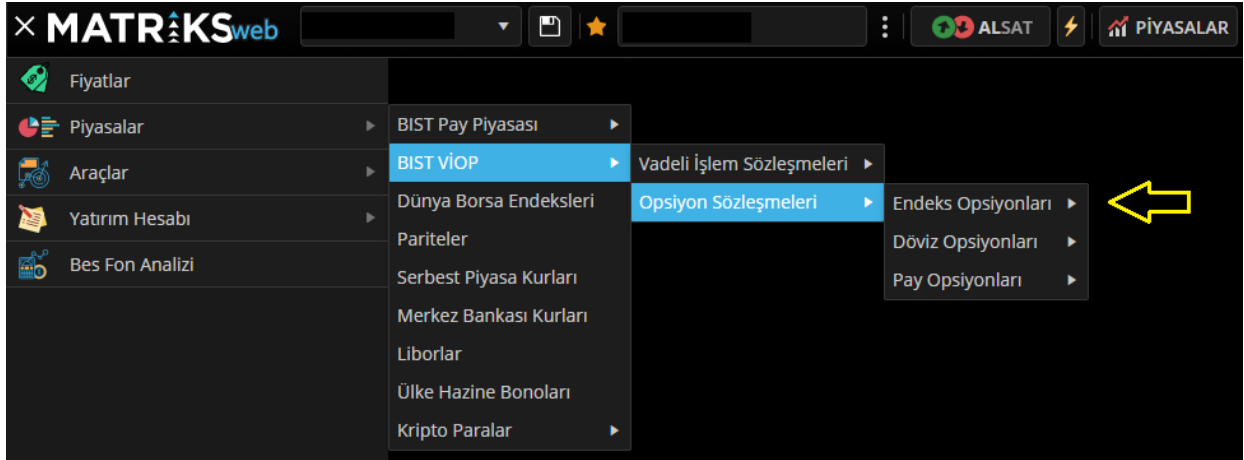

### 2.2.2.2 Döviz Opsiyonları

Bu bölümden Döviz Opsiyonlarına ulaşabilirsiniz.

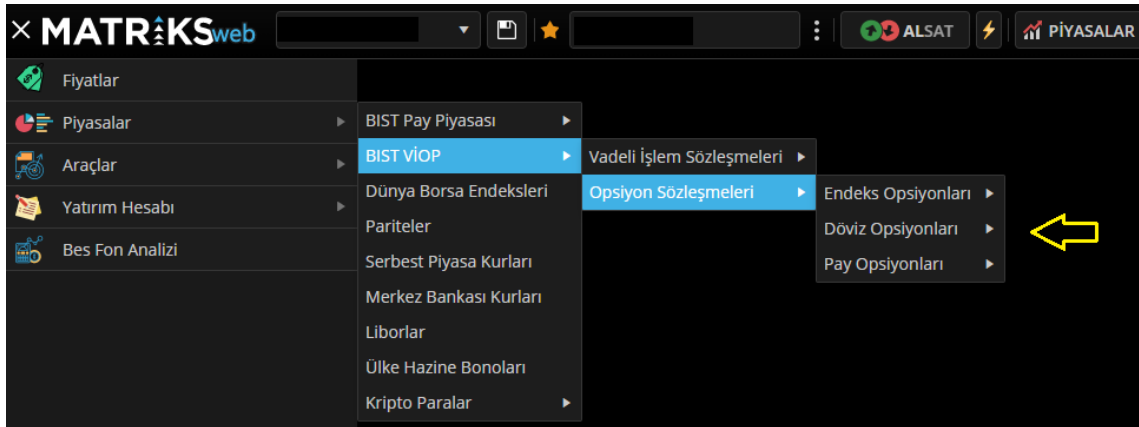

“

### 2.2.2.3 Pay Opsiyonları

Bu bölümden Pay Opsiyonlarına ulaşabilirsiniz.

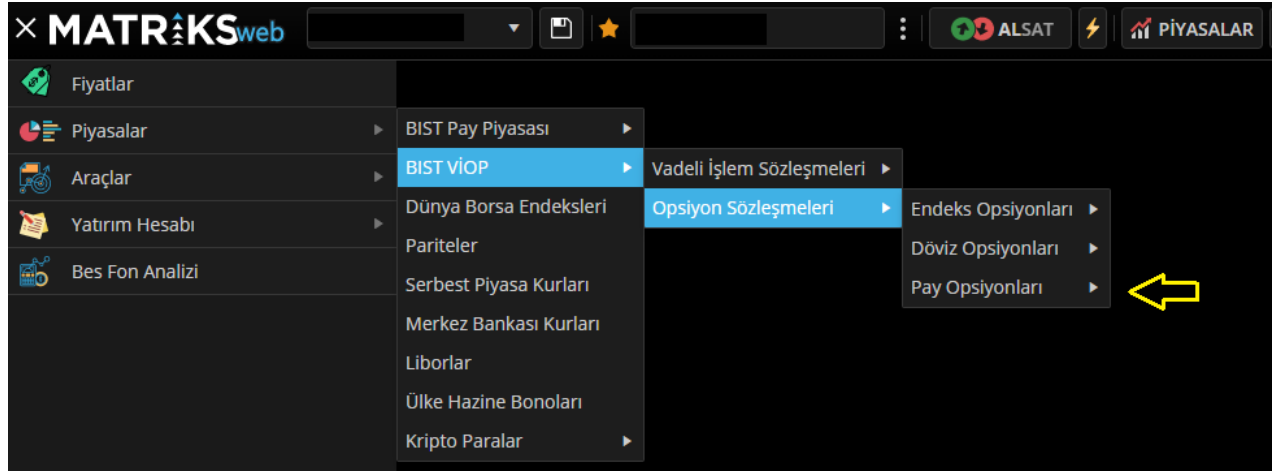

### 2.2.3 Dünya Borsa Endeksleri

Bu bölümden Dünya Borsa Endekslerine ulaşabilirsiniz.

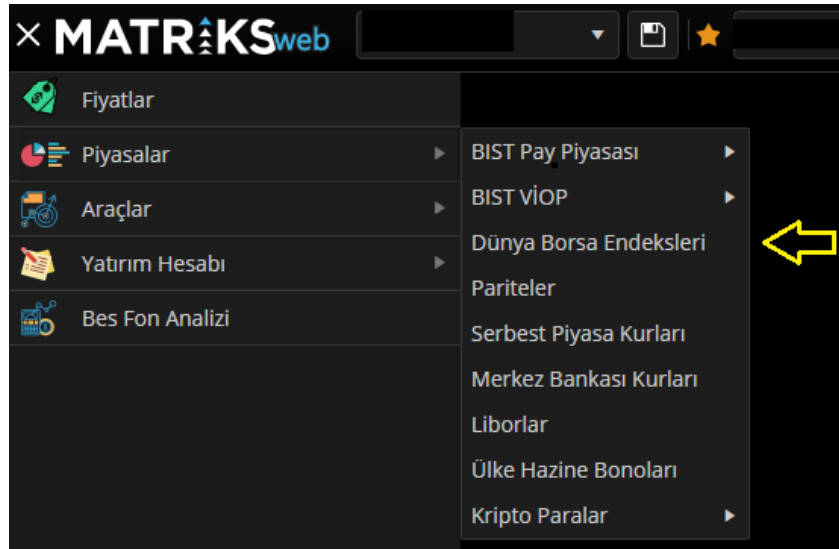

“

## 2.2.4 Pariteler

Bu bölümden Paritelere ulaşabilirsiniz.

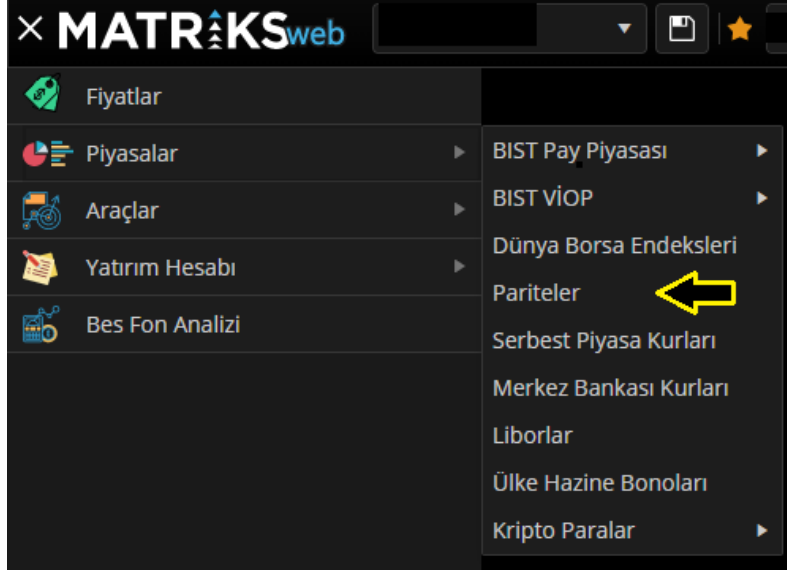

# MATRAXSweb

## 2.2.5 Serbest Piyasa Kurları

Bu bölümden Serbest Piyasa Kurlarına ulaşabilirsiniz.

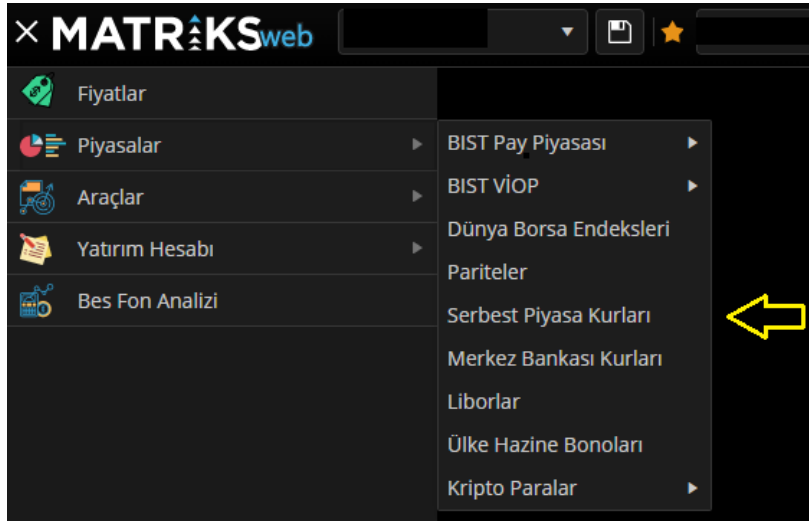

“

## 2.2.6. Merkez Bankası Kurları

Bu bölümden Merkez Bankası Kurlarına ulaşabilirsiniz.

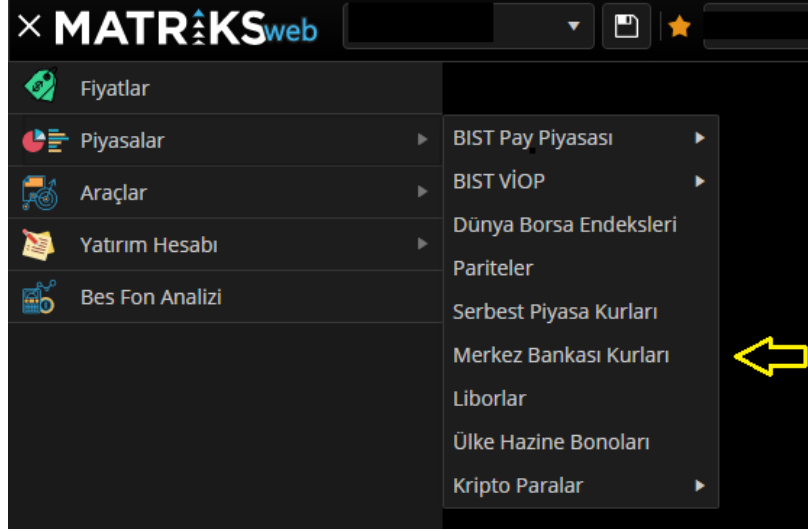

# MATRAXSweb

## 2.2.7 Liborlar

Bu bölümden Liborlara ulaşabilirsiniz.

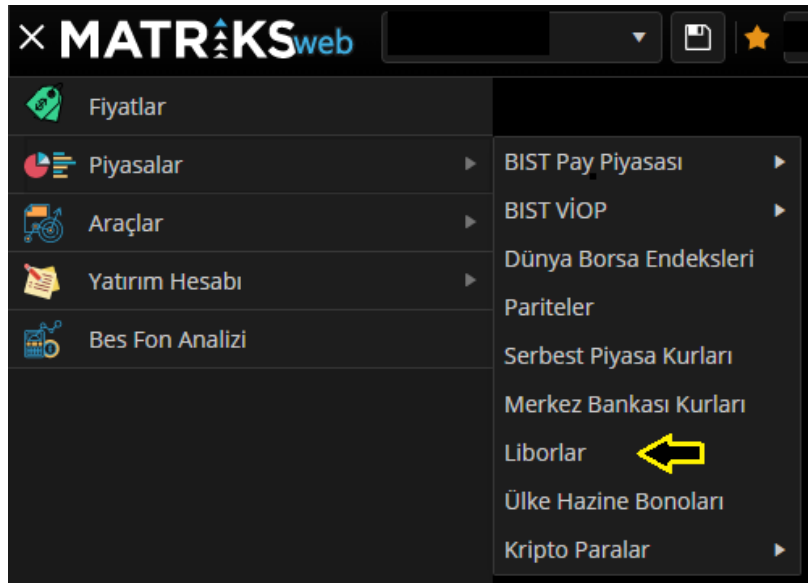

“

## 2.2.8 Ülke Hazine Bonoları

Bu bölümden Ülke Hazine Bonolarına erişebilirsiniz.

# MATRAXSweb

## 2.2.9 Kripto Paralar

Bu bölümden Kripto Para borsalarına ulaşabilirsiniz.

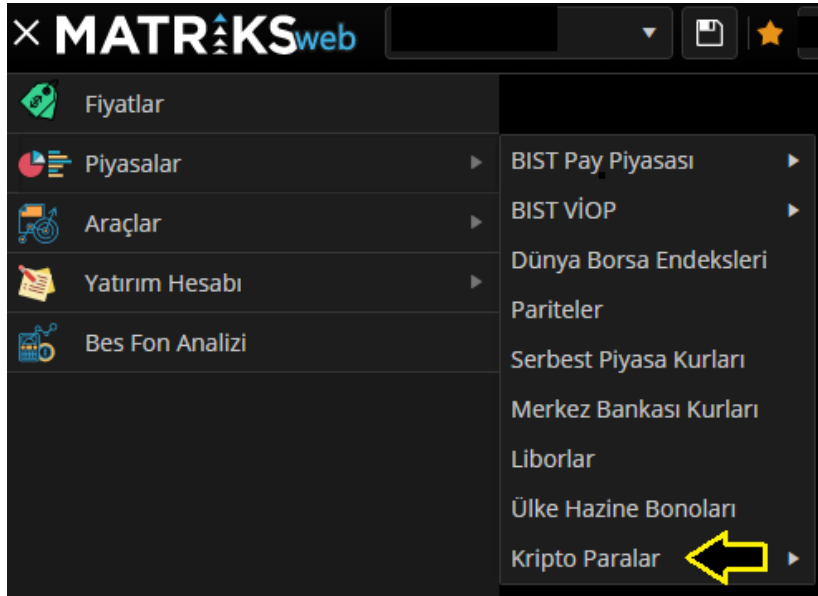

“

### 2.2.9.1 BTCTURK

Bu bölümden BTCTURK uygulamasında yer alan kripto para sembollerine ulaşabilirsiniz.

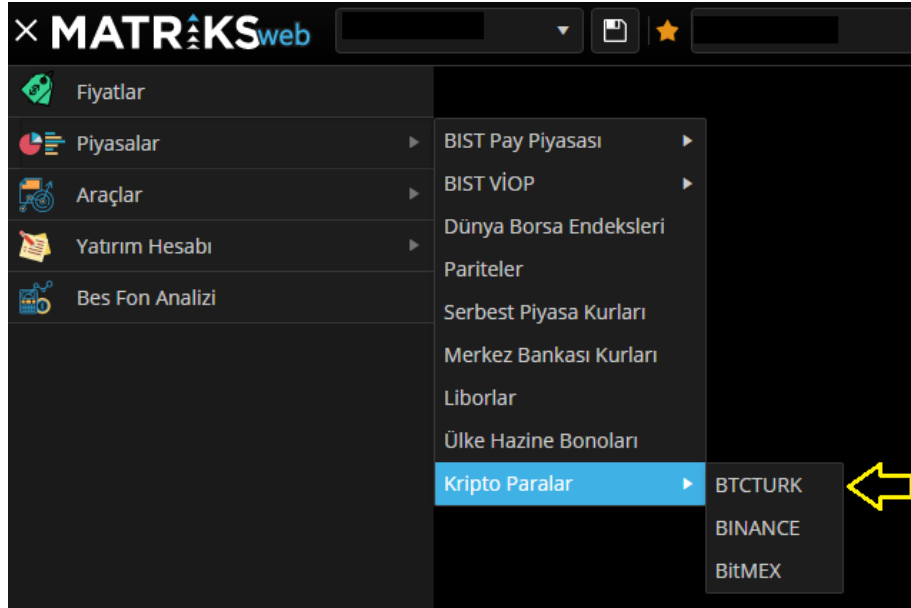

# MATRAXSweb

### 2.2.9.2 BINANCE

Bu bölümden BINANCE uygulamasında yer alan kripto para sembollerine ulaşabilirsiniz.

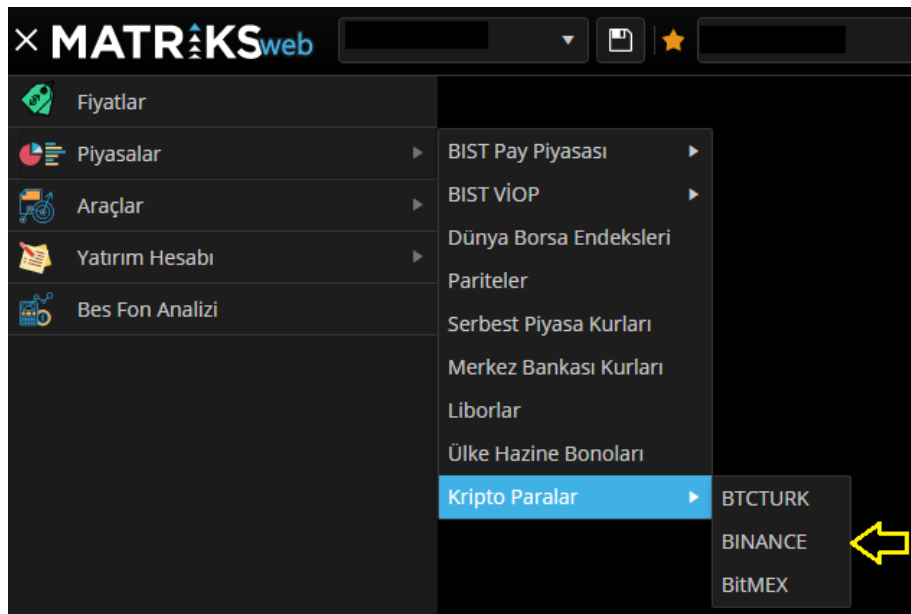

“

### 2.2.9.3 BitMEX

Bu bölümden BitMEX uygulamasında yer alan kripto para sembollerine ulaşabilirsiniz.

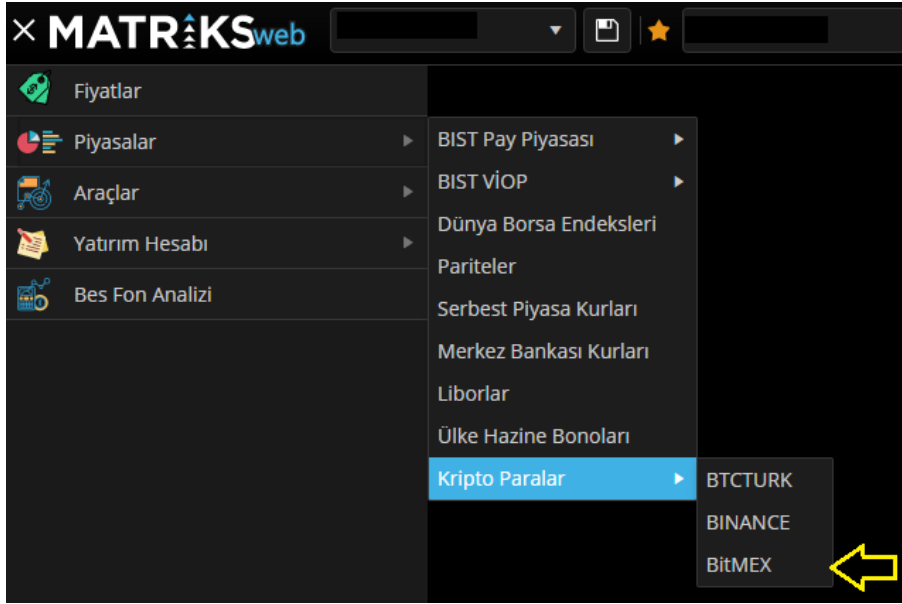

# MATRAXSweb

“

## 3-) ARAÇLAR

Bu başlıktan hisseler ile ilgili bir çok işlem, takip, analiz yapabileceğiniz modüllere ulaşabilirsiniz.

### 3.1 Alarmlar

Bu modülden yeni alarm kurabilir, gerçekleyen alarmlarınızı görebilir, henüz gerçekleşmemiş alarmlarınızı takip edebilirsiniz.

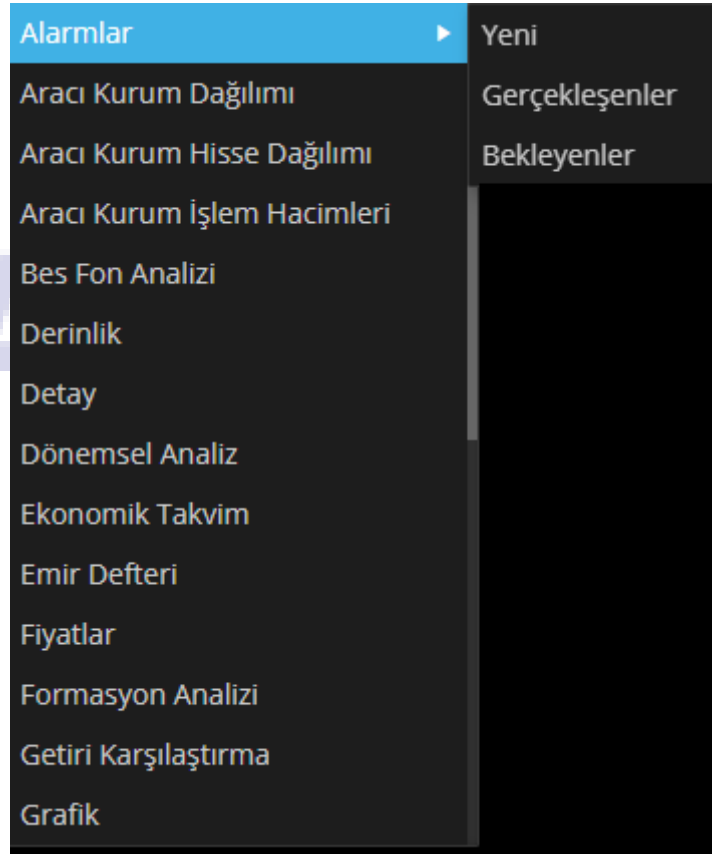

“

## 3.2 Aracı Kurum Dağılımı

Bu modülden sembollerde aracı kurumların yaptığı işlemlerin verilerine ulaşabilirsiniz.

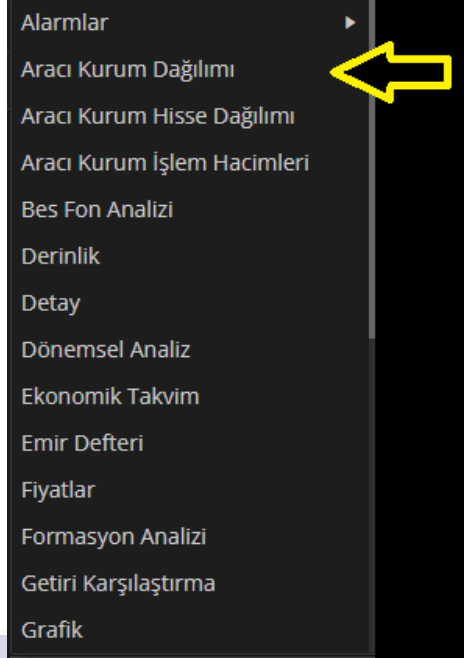

## 3.3 Aracı Kurum Hisse Dağılımı

Bu modülden aracı kurumların hangi tarihler arasında, hangi hisselerde hangi işlemleri yaptığını gösteren verilere ulaşabilirsiniz.

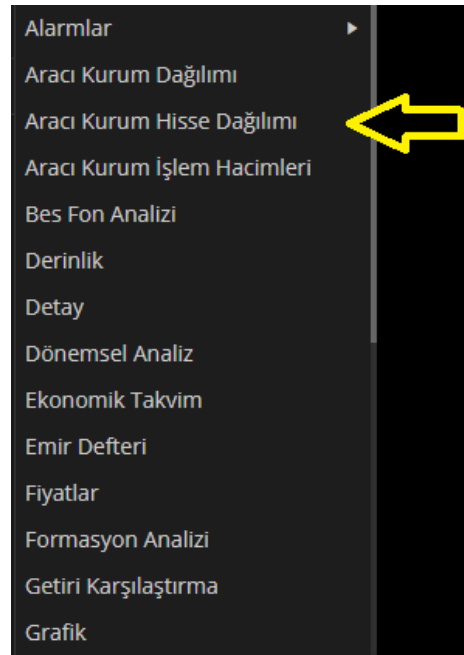

“

### 3.4 Aracı Kurum İşlem Hacimleri

Bu modülden aracı kurumların hangi tarihler arasında ne kadar TL, hangi yönlü işlemler yaptığını gösteren verilere ulaşabilirsiniz.

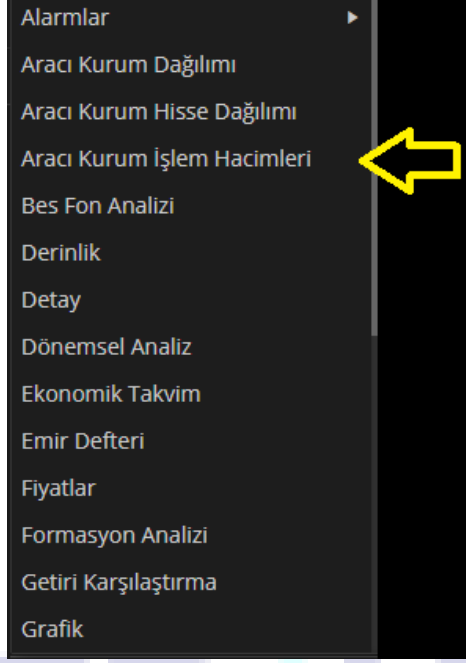

### 3.5. Bes Fon Analizi

Bu modülden Bireysel Emeklilik Sistemi ile ilgili Fon analizleri yapabileceğiniz adrese ulaşabilirsiniz.

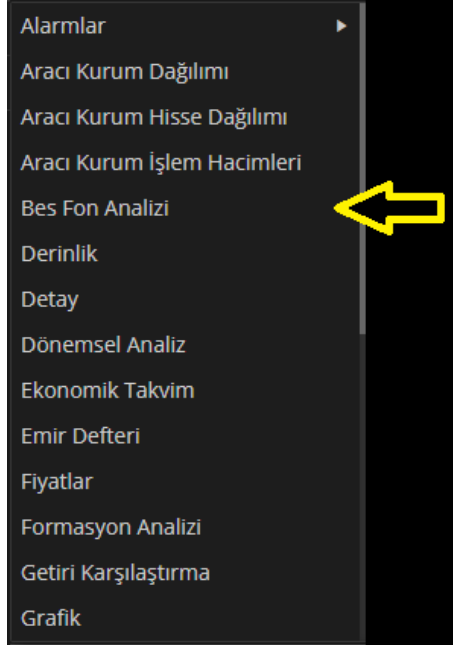

“

### 3.6 Derinlik

Bu modülden hisselerin anlık alım-satım kademelerini, gerçekleşen işlemlerini gösteren Derinlik modülüne ulaşabilirsiniz.

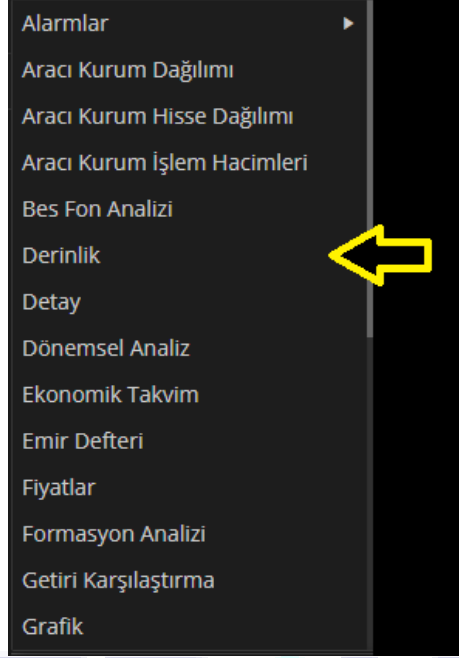

### 3.7 Detay

Bu modülden sembol ile ilgili fiyat, %fark ve Pazar bilgilerini içeren Sembol Detay modülüne ulaşabilirsiniz.

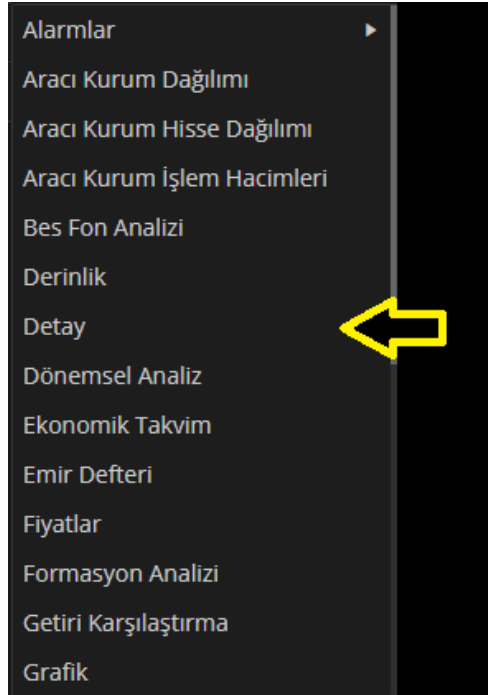

“

### 3.8 Dönemsel Analiz

Bu modülden semboller ile alakalı geçmiş dönemlere ait verileri görüp analizler yapabileceğiniz Dönemsel Analiz modülüne ulaşabilirsiniz.

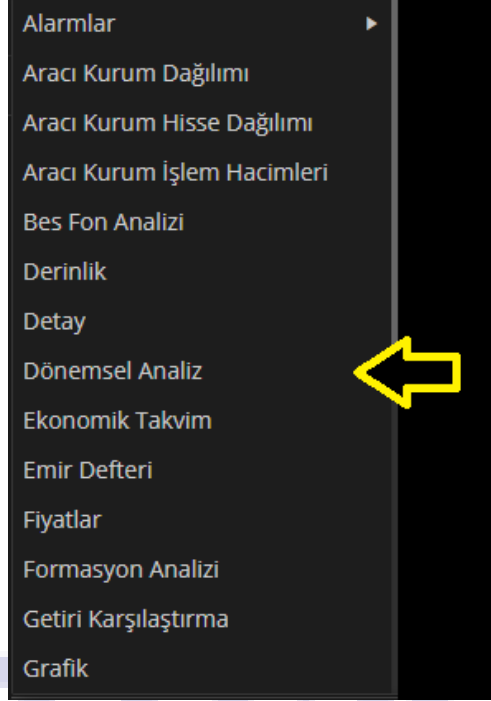

### 3.9 Ekonomik Takvim

Bu modülden piyasaları etkileyecek ekonomik gelişmelerin takvimine ulaşabilirsiniz.

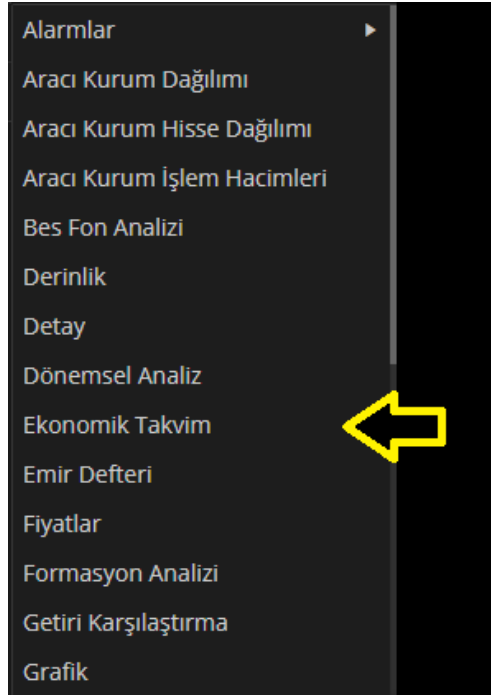

“

### 3.10 Emir Defteri

Bu modülden sembollerin emir detaylarına ulaşabilirsiniz.

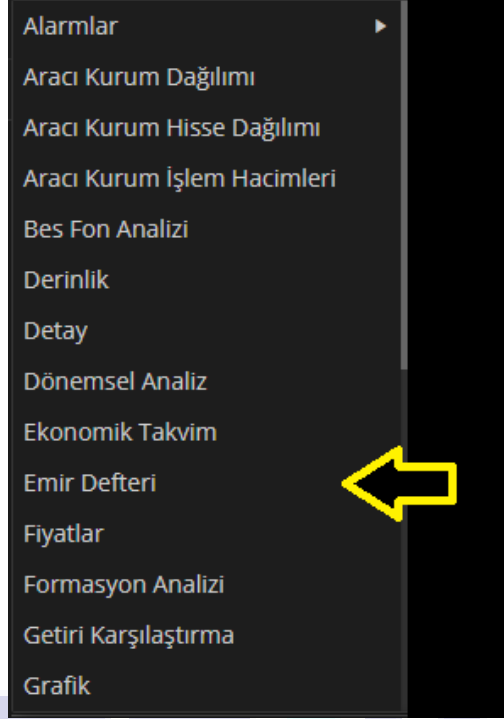

### 3.11 Fiyatlar

Bu modülden fiyat pencerenize erişim sağlayabilirsiniz.

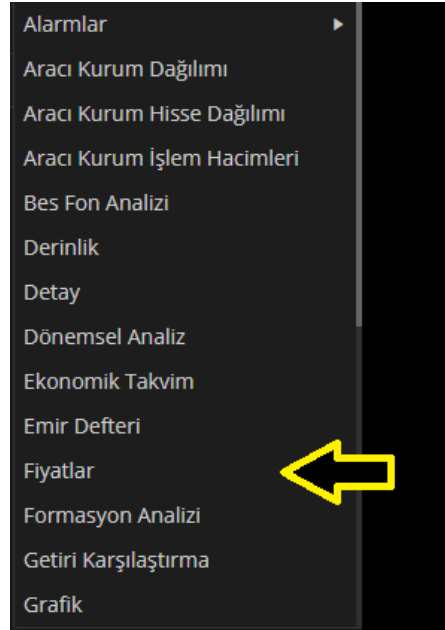

“

### 3.12 Formasyon Analizi

Bu modülden sembollerle ilgili Formasyon Analizlerine erişim sağlayabilirsiniz.

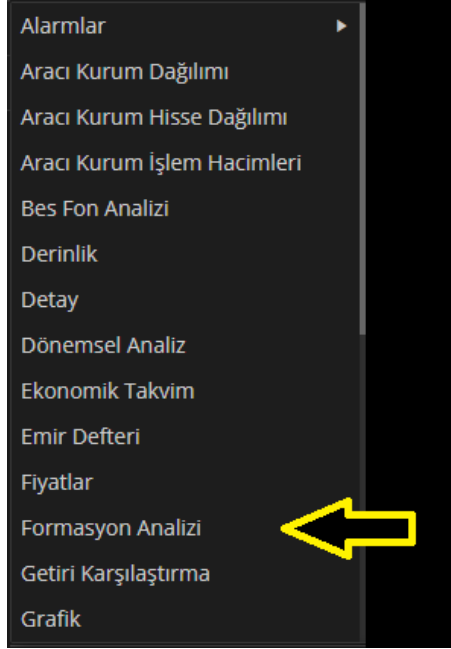

### 3.13 Getiri Karşılaştırma

Bu modülden Getiri Karşılaştırma modülüne ulaşabilir, ilgili sembolü diğer yatırım araçlarıyla kıyaslayabiliriz.

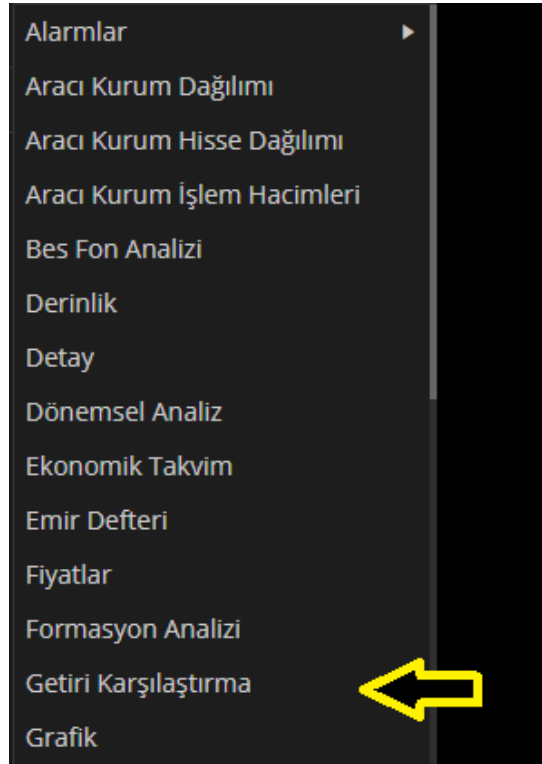

“

### 3.14 Grafik

Bu modülden sembollerle ilgili Grafik modülünü açabilir, derseniz teknik analiz çalışmalarını yapabilirsiniz.

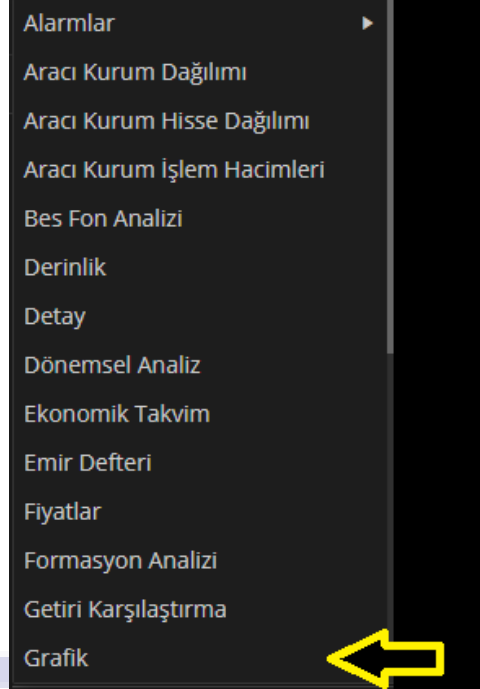

### 3.15 Haberler

Bu modülden haberler modülüne erişebilir, ayrıca sağ Click > Filtreyi Aç diyerek haberlerde filtreleme yapabilirsiniz.

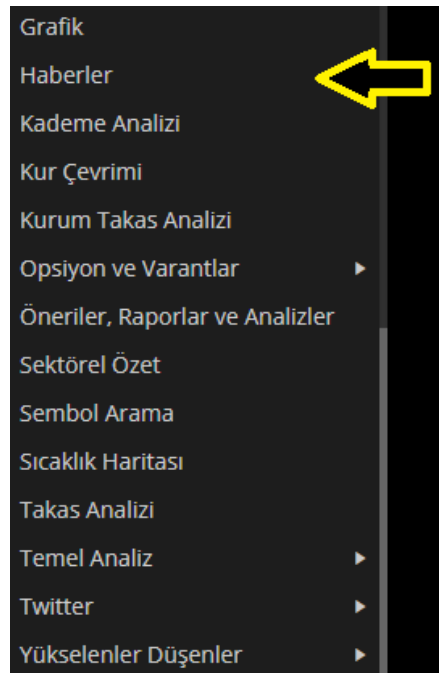

“

### 3.16 Kademe Analizi

Bu modülden hissenin işlem gördüğü kademelerle ilgili verilere ulaşabilirsiniz

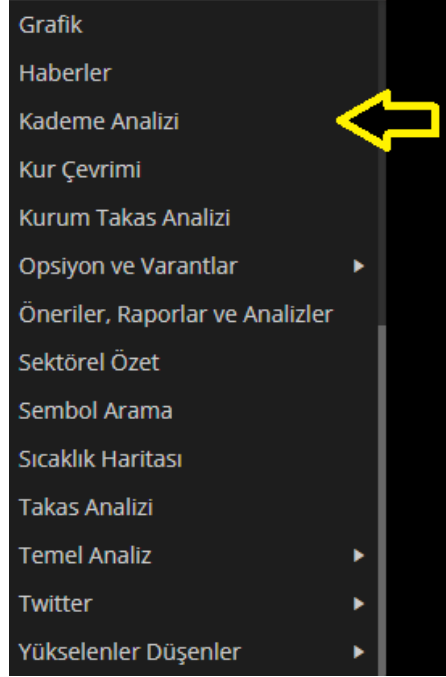

### 3.17 Kur Çevrimi

Bu modülden Dolar, Euro, Türk Lirası, İngiliz Sterlini, İsviçre Frangı, Japon yeni gibi başlıca para birimleri için çevrim yapabilir, dönemsel grafiklerini inceleyebilirsiniz.

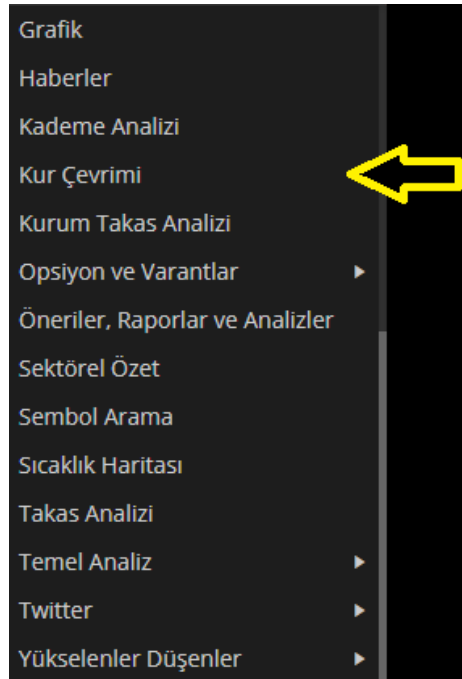

“

### 3.18 Kurum Takas Analizi

Bu modülden kurumların yaptığı işlemlerin verilerine ulaşabiliriz.

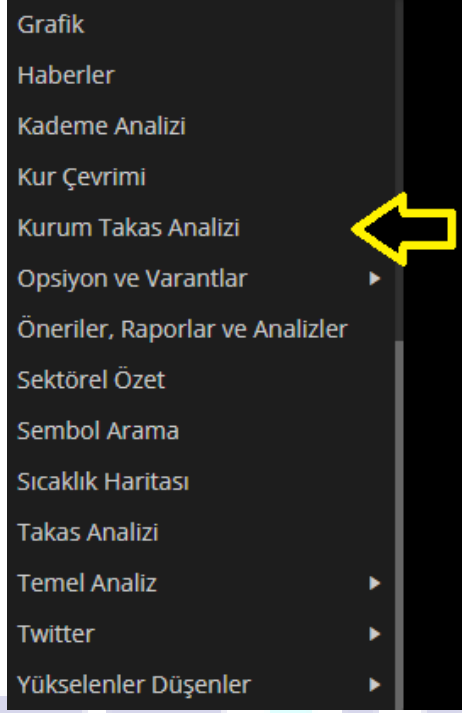

### 3.19 Opsiyon ve Varantlar

Bu modülden Opsiyon ve Varantlarla ilgili ekranlara ulaşabilirsiniz.

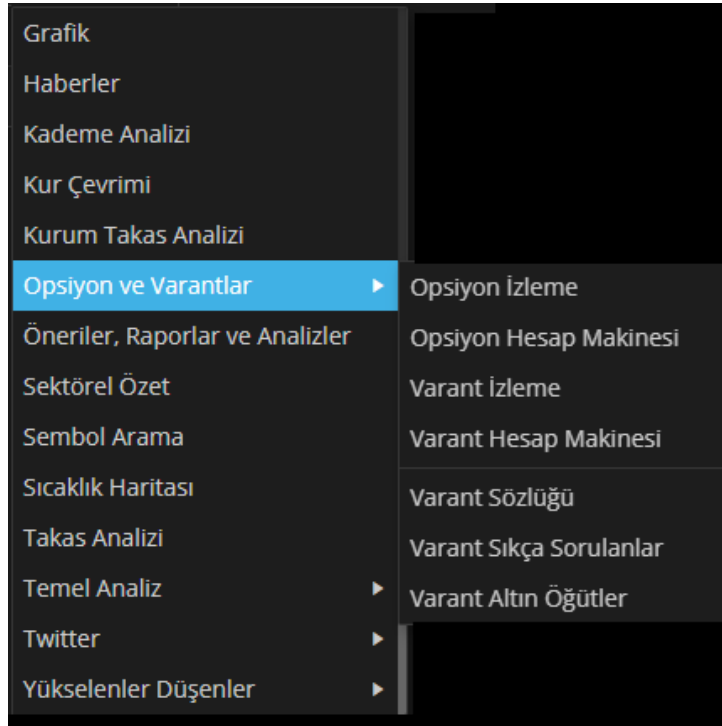

“

### 3.20 Öneriler, Raporlar ve Analizler

Bu modülden kurumların şirketlerle ilgili hazırladığı raporlara, analizlere ve önerilere ulaşabilirsiniz.

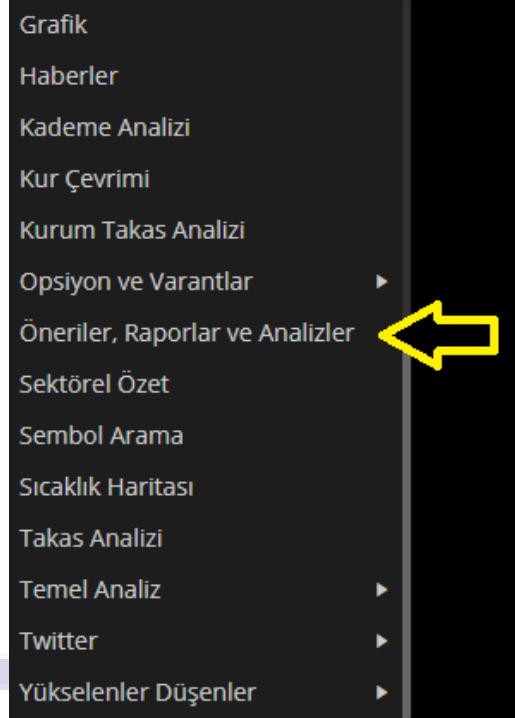

### 3.21 Sektörel Özet

Bu modülden sektörlerdeki durumu görebilir, sağ Click > Pencerede göster diyerek ilgili sektörün içerisinde yer alan sembollere ulaşabilirsiniz.

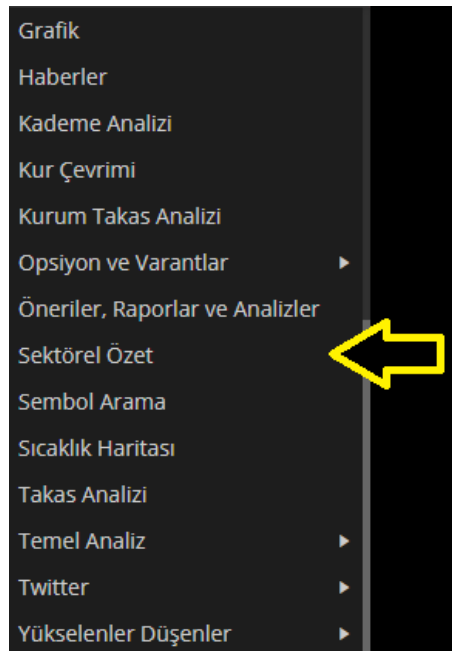

“

### 3.22 Sembol Arama

Bu modülden uygulama içerisindeki tüm sembollere erişebilirsiniz.

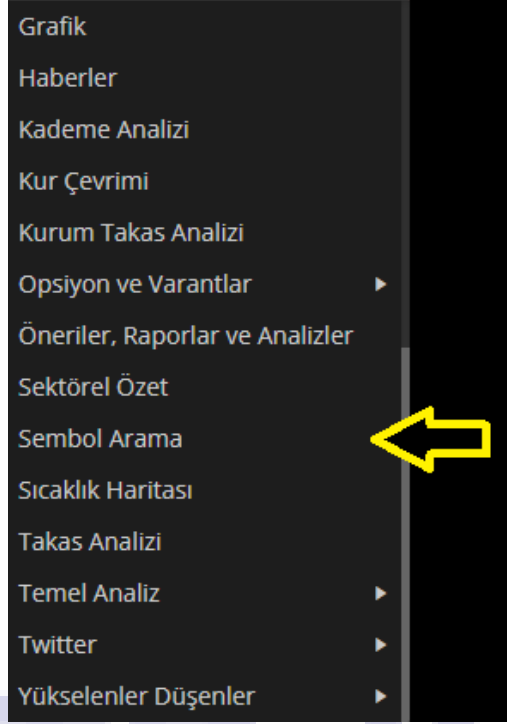

### 3.23 Sıcaklık Haritası

Bu modülden BIST30, BIST50, BIST100 piyasalarındaki sembollerin sıcaklık haritasına ulaşabilirsiniz.

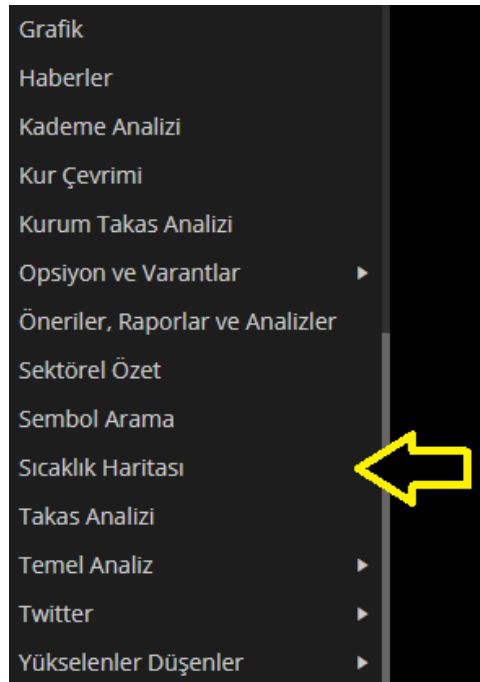

“

### 3.24 Takas Analizi

Bu modülden ilgili şirketin hisselerine sahip olan kurumların yer aldığı Takas Analizi ekranına erişebilirsiniz.

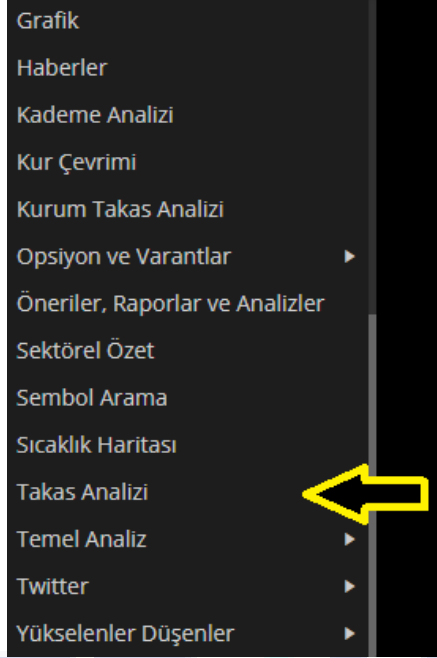

### 3.25 Temel Analiz

Bu modülden sembol ile alakalı Bilanço, Sermaye Arttırımı ve Şirket Profili gibi ekranlara ulaşarak Temel Analiz verilerini inceleyebilirsiniz.

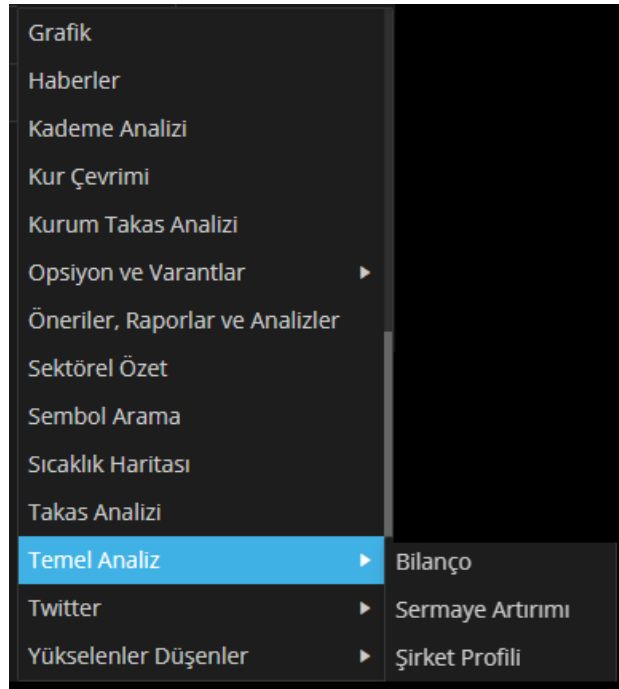

“

### 3.26 Twitter

Bu modülden ilgili sembolün twitter hashtagindeki yorumlarını inceleyebileceğiniz “Ara” ya da ilgili ekranı twitter hesabınızda paylaşabileceğiniz “Paylaş” ekranlarına erişebilirsiniz.

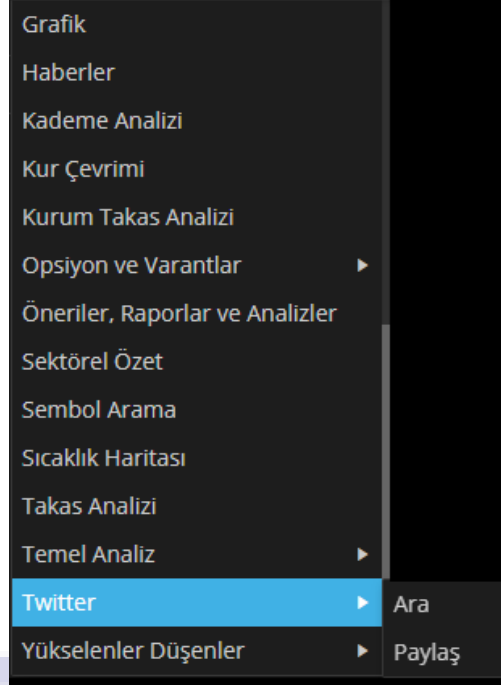

### 3.27 Yükselen Düşenler

Bu modülden Pay Piyasası, Vadeli Piyasa ve Varant Piyasası için Yükselen, Düşen ve Aktif(Hacimli) sembollerin yer aldığı fiyat pencerelerine ulaşabilirsiniz.

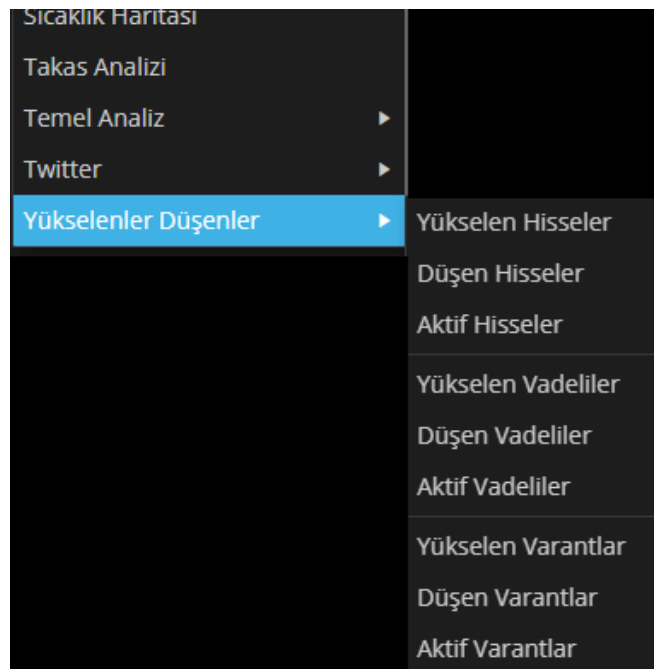

## 4.YATIRIM HESABI

Bu menüden hesap özelinde yapılabilen işlemlere ulaşılabilir.

### 4.1 İşlem Oturumu Aç

Bu seçenekten hesabımıza login/logout olabiliriz.

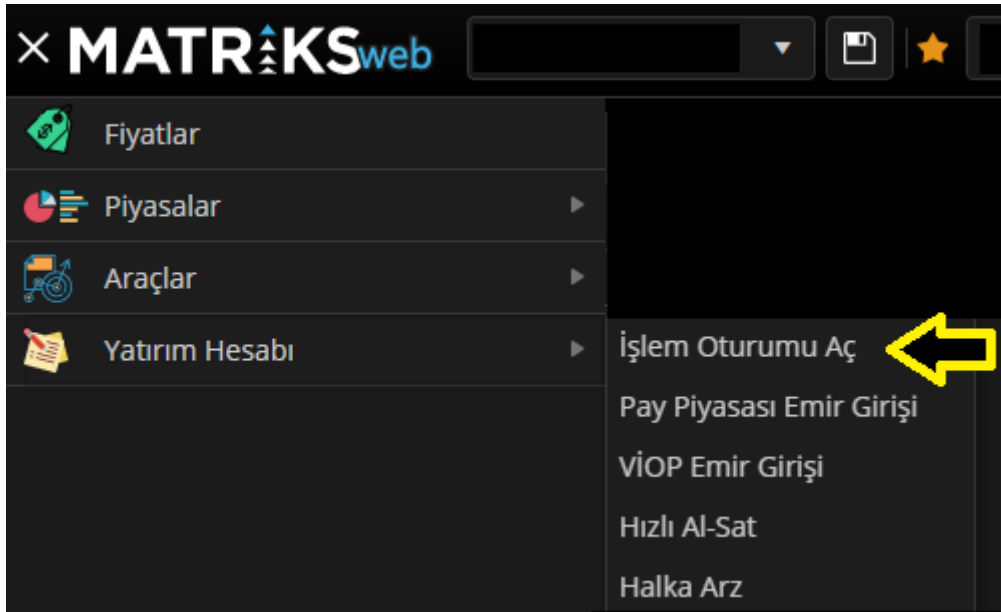

“

## 4.2 Pay Piyasası Emir Girişi

Bu seçenekten hisse senetleri için emir ekranına ulaşabilirsiniz.

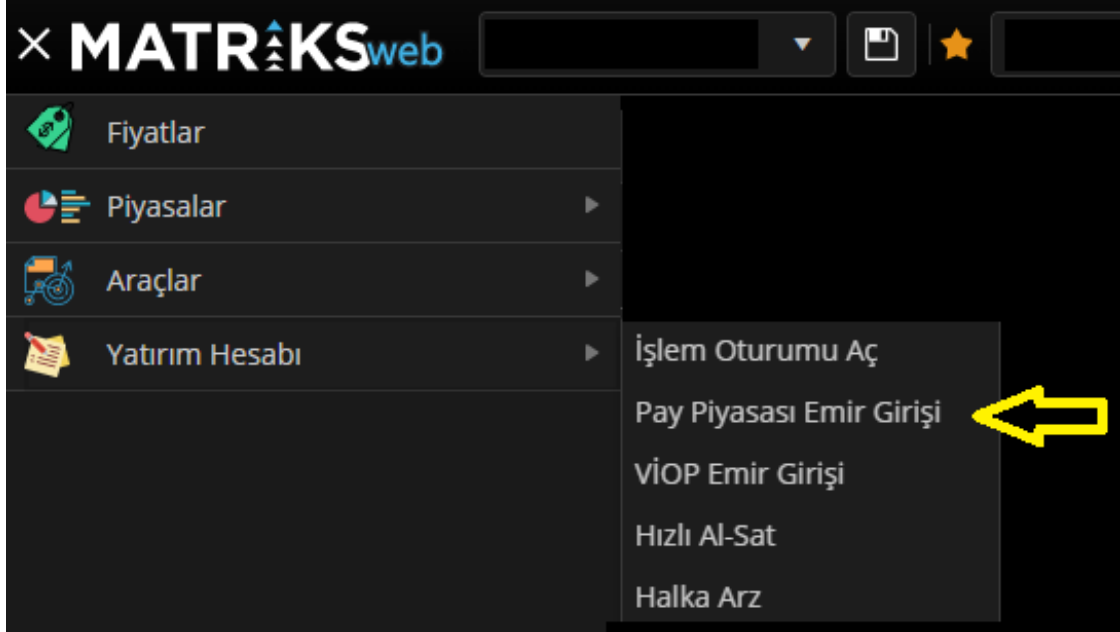

# MATRAXSweb

## 4.3 VİOP Emir Girişi

Bu seçenekten VİOP sembolleri için emir ekranına ulaşabilirsiniz.

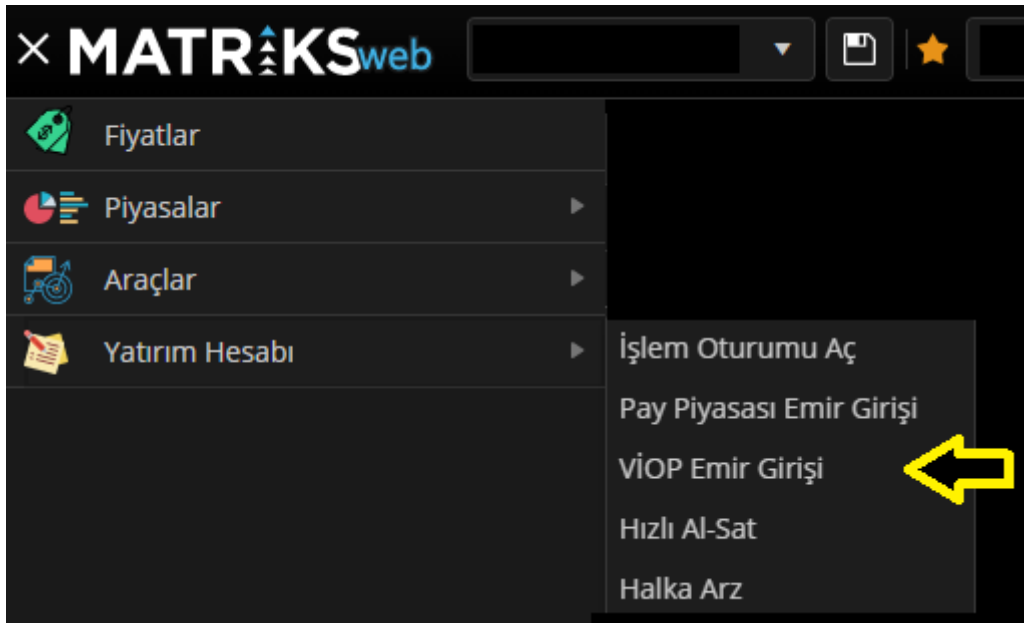

“

#### 4.4 Hızlı Al-Sat

Bu seçenekten hızlı al-sat emir ekranına ulaşabilirsiniz.

## MATRAXSweb

#### 4.5 Halka Arz

Bu seçenekten ilgili tarihte borsada işlem yöntemiyle halka arz olan sembol(ler)'e ulaşabilirsiniz.

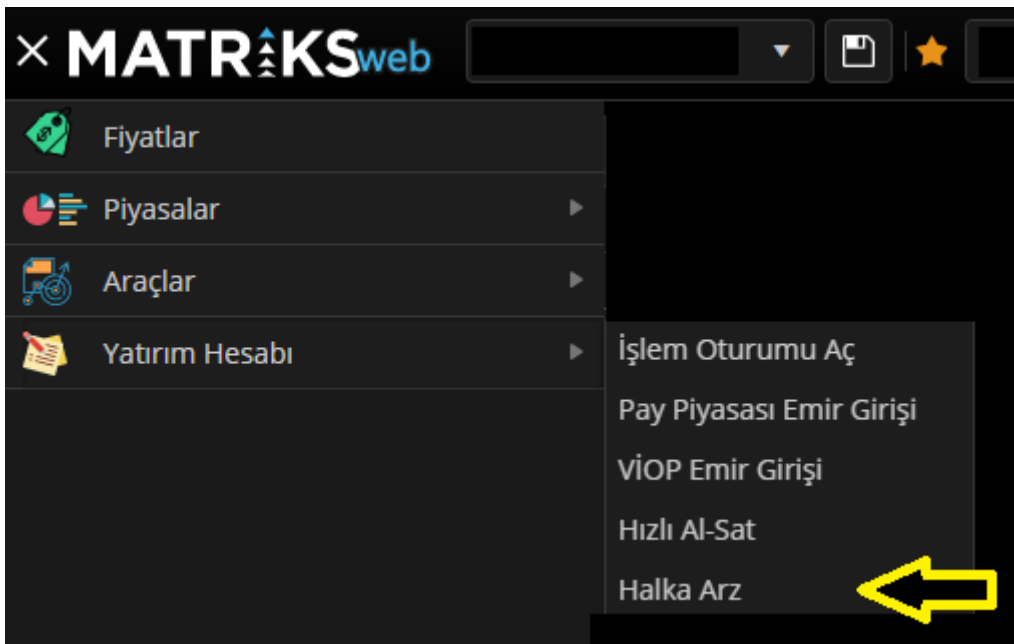

“

## 5.BLOG

Bu seçenekten uygulama ile ilgili yazıların, özelliklerin anlatıldığı blog sayfasına ulaşabilirsiniz.

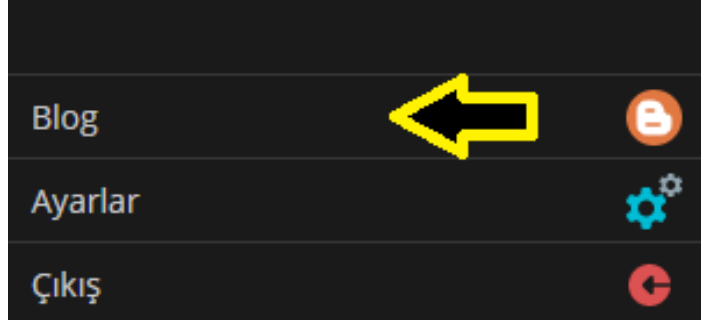

## 6.AYARLAR

Bu seçenekten uygulama ile ilgili modül ayarları, tema ayarları, genel ayarlar'ın olduğu sayfaya ulaşabilirsiniz.

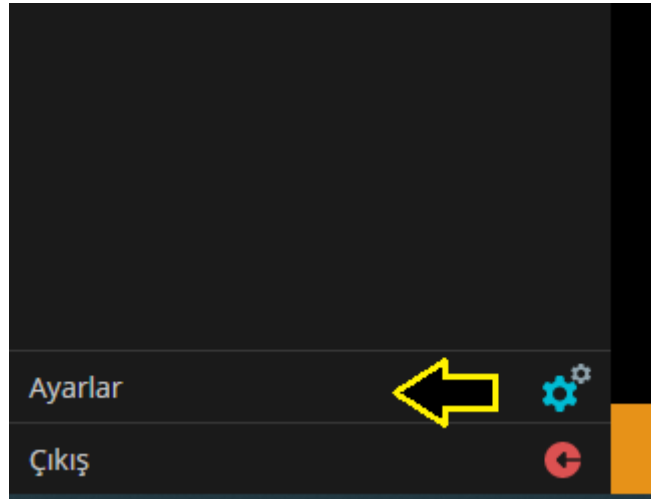

“

## 7.ÇIKIŞ

Bu seçenek ile uygulamadan çıkış yapabilirsiniz.

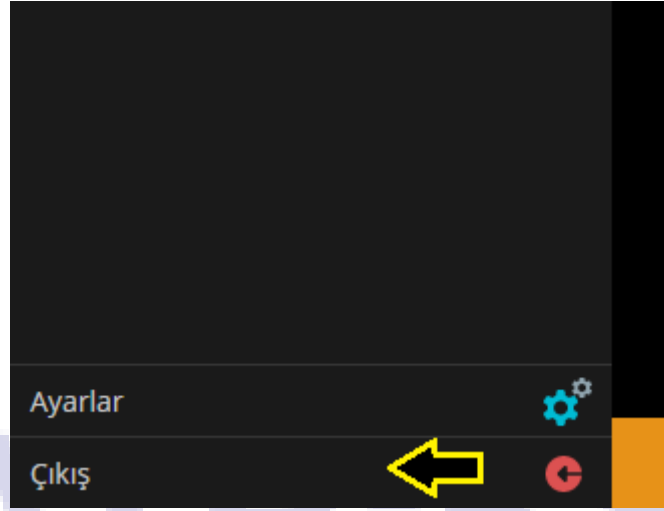

“

## TOOLBAR

### 1. Sayfa Ayarları

Bu alandan hazırlamış olduğunuz sayfalara erişebilir, bu sayfalarda değişiklikler yapabilir, yeni sayfa oluşturabilir, eski sayfalarınızı silebilir, sayfalarınızın isimlerini değiştirip kaydedebilirsiniz.

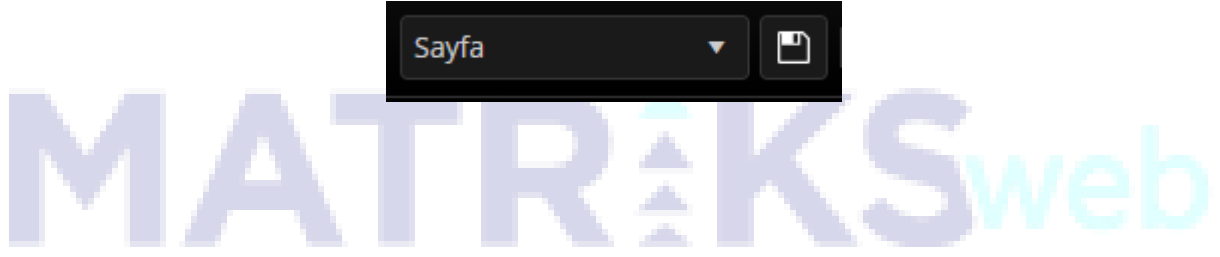

### 2. Favori Sembol

Bu alandan ilgilendiğiniz sembolü ayarlayabilir, toolbar'dan açılacak modüllerin bu sembol ile açılmasını sağlayabilirsiniz. (Bir alttaki başlıklarda değineceğiz)

“

### 3. Modül Menüsü

Bu dikey üç nokta bizi hisse özelindeki modül menüsüne ulaştıracaktır.

Bu modül menüsünden seçeceğimiz modül otomatik olarak bir üst konuda değindiğimiz gibi favori sembolde seçili olan sembol ile açılacaktır.

### 4. AL-SAT

Bu buton ile direkt olarak emir giriş ekranına erişim sağlayabiliyoruz. Burada yine favori sembol alanında seçili olan sembole göre emir ekranı açılır. Hisse ise hisse emir ekranı, VIOP ise VIOP emir ekranı açılacaktır.

“

## 5. Hızlı AL-SAT

Bu buton ile direkt olarak hızlı emir giriş ekranına erişim sağlayabiliyoruz. Burada yine favori sembol alanında seçili olan sembole göre emir ekranı açılır. Hisse ise hisse emir ekranı, VIOP ise VIOP emir ekranı açılacaktır.

## 6. PİYASALAR

Bu alandan piyasalara erişim sağlayabiliyoruz.

 PİYASALAR

Başta Hisse ve VIOP olmak üzere Kripto Para, Dünya borsaları, Varantlar vb. bir çok piyasaya erişim sağlayabiliyoruz.

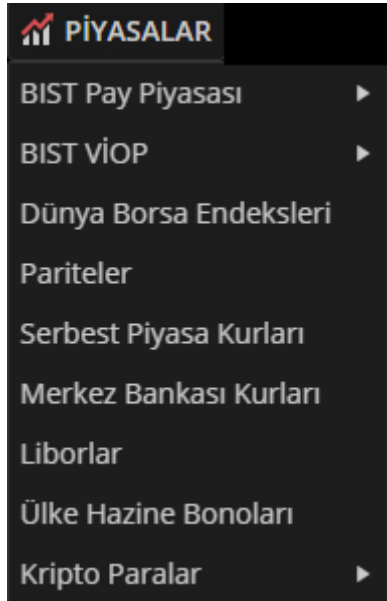

“

## 7. ARAÇLAR

Bu buton ile modül menüsü açılacaktır.

ARAÇLAR ⋮

Bir çok modüle bu menüden erişim sağlanabilmektedir.

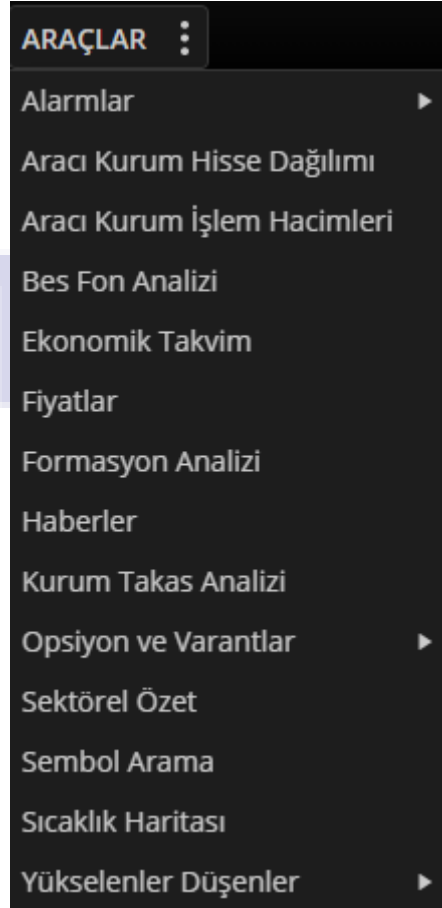

“

## SAĞ CLİCK MENÜSÜ

Fiyat penceresindeki sembollere sağ click yaparak ulaşılan menüye değineceğiz.

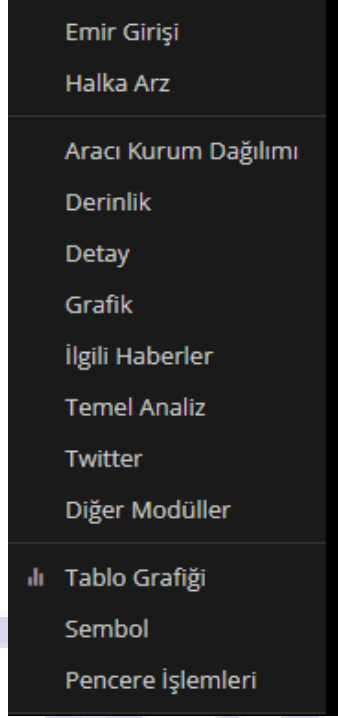

Emir Girişi

Bu seçenekten ilgili sembolün emir giriş ekranına ulaşabilirsiniz.

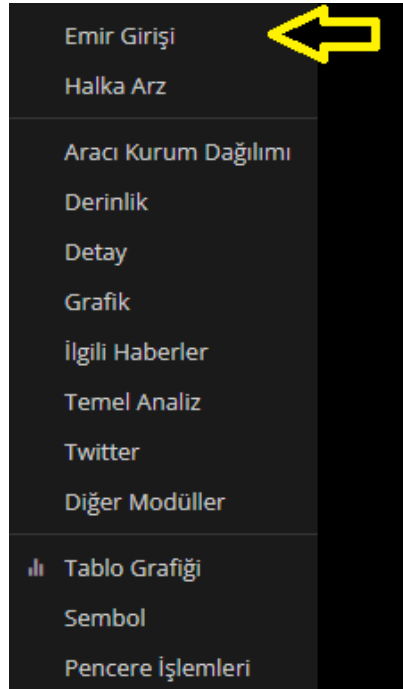

“

## Halka Arz

Bu seçenekten o gün için borsada halka arz yöntemiyle mevcut bir halka arz var ise o halka arzın emir giriş ekranına ulaşabilirsiniz.

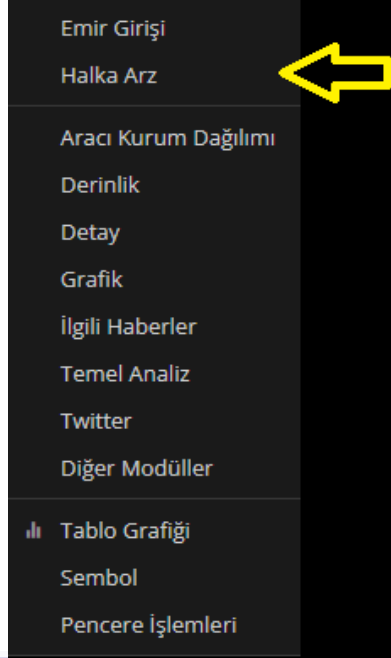

## Aracı Kurum Dağılımı

Bu seçenekten ilgili sembolün Aracı Kurum Dağılımına ulaşarak ilgili tarihlerde hangi kurumların ne kadar alım/satım yaptığı bilgilerine ulaşabilirsiniz.

“

## Derinlik

Bu seçenekten ilgili sembolün Derinlik modülüne ulaşarak kademe verilerine erişebilirsiniz.

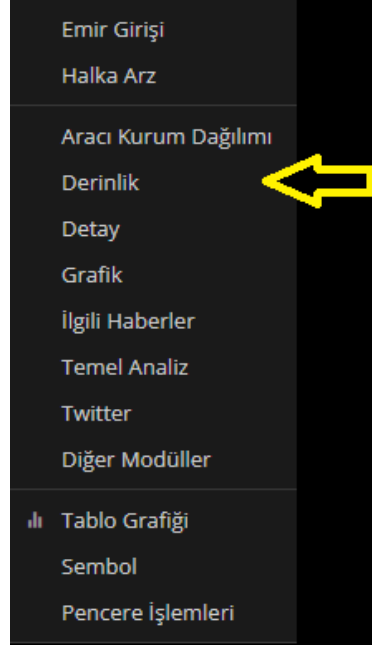

## Detay

Bu modülden sembol ile ilgili fiyat, %fark ve Pazar bilgilerini içeren Sembol Detay modülüne ulaşabilirsiniz.

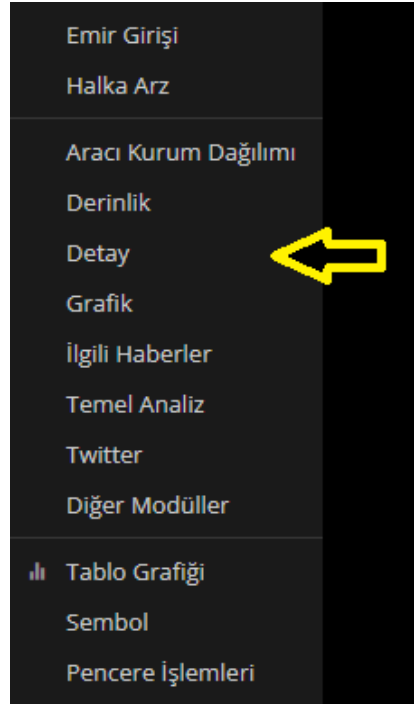

“

## Grafik

Bu seçenekten ilgili sembolün Grafik modülünü açabilir, derseniz teknik analiz çalışmaları yapabilirsiniz.

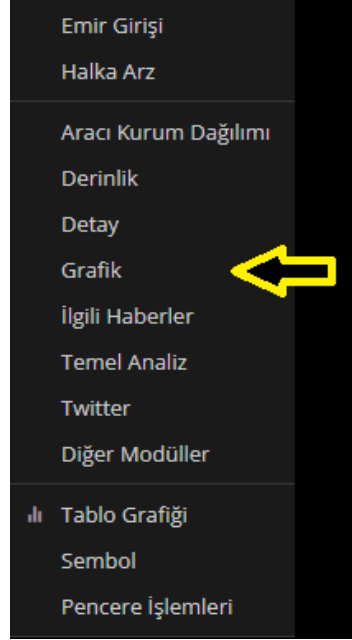

## İlgili Haberler

Bu seçenekten ilgili sembol ile alakalı haberlere ulaşabilirsiniz.

“

## Temel Analiz

Bu seçenekten ilgili simbolün Temel Analiz verilerinin yer aldığı Bilanço, Şirket Profili, Sermaye Arttırımı ekranlarına ulaşabilirsiniz.

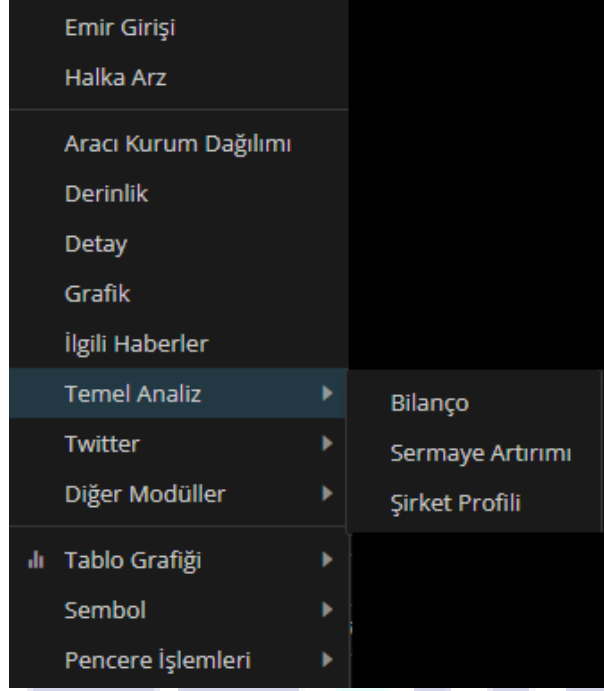

## Twitter

Bu seçenekten ilgili simbolün twitter hashtegindeki yorumlarına erişebilirsiniz.

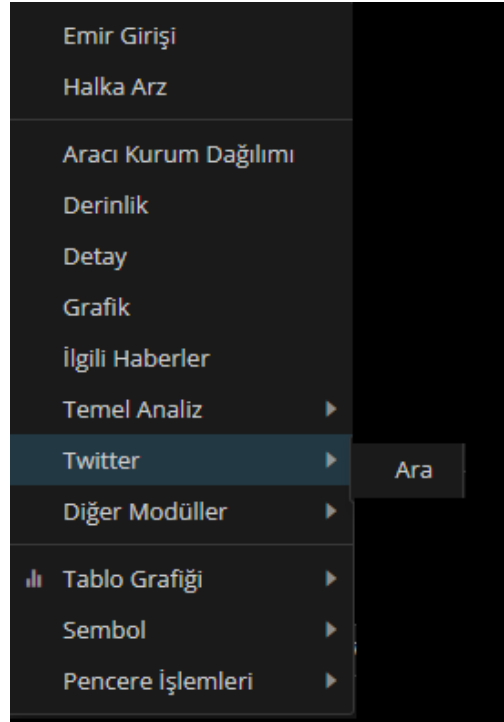

“

## Diğer Modüller

Bu seçenekten ilgili sembol ile alakalı Diğer Modüller'e(Alarm Ekle, Dönemsel Analiz, Emir Defteri, Getiri Karşılaştırma, Hızlı Al-Sat, Kademe Analizi, Kurum Önerileri, Takas Analizi) erişebilirsiniz.

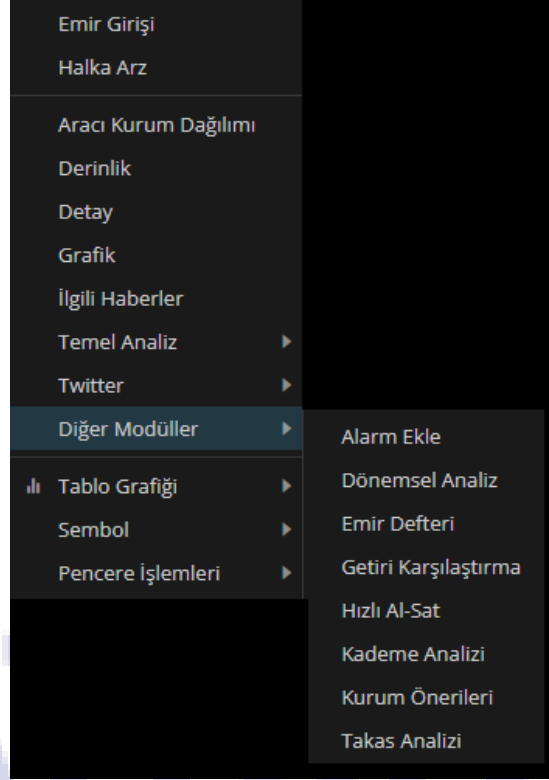

## Tablo Grafiği

Bu seçenekten ilgili fiyat penceresinde tablo grafiği çalışması yapabilirsiniz. Detaylı anlatım için; [Tablo Verilerinin Grafiksel Gösterimi Nasıl Yapılır? \(matrikswebtrader.com\)](http://matrikswebtrader.com) adresini ziyaret edebilirsiniz.

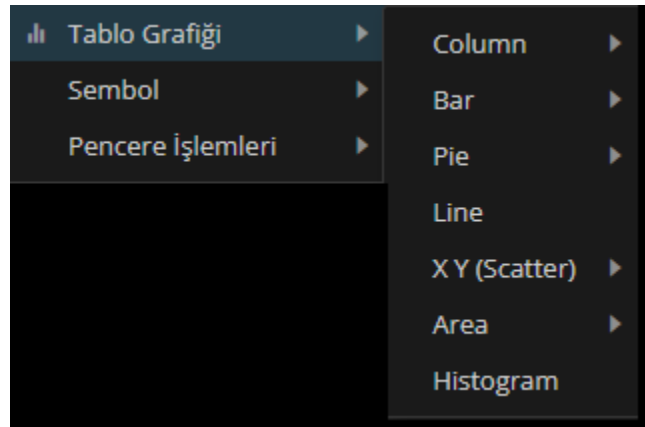

“

## Sembol

Bu seçenekten ilgili fiyat penceresi ile ilgili Sembol Seçimi, Satır Ekle ve Satır Sil işlemleri yapılabilmektedir.

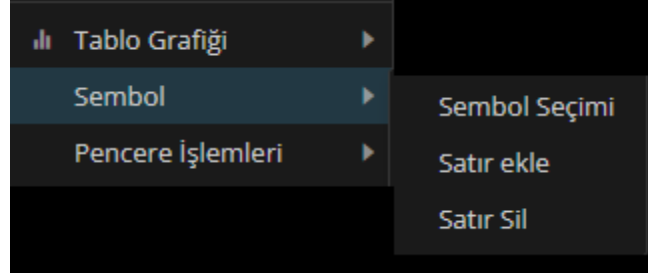

## Pencere İşlemleri

Bu seçenekten Pencere ile alakalı olan Bağla, Başlığı Değiştir, Varsayılan olarak ata, Yeni Pencerede Aç, Aktar, Kapat işlemlerini yapabilirsiniz. Bağla özelliği ile alakalı detaylı bilgi almak için [Pencere Bağlama Özelliği Nedir? Nasıl Uygulanır? \(matrikswebtrader.com\)](http://matrikswebtrader.com) adresini ziyaret edebilirsiniz.

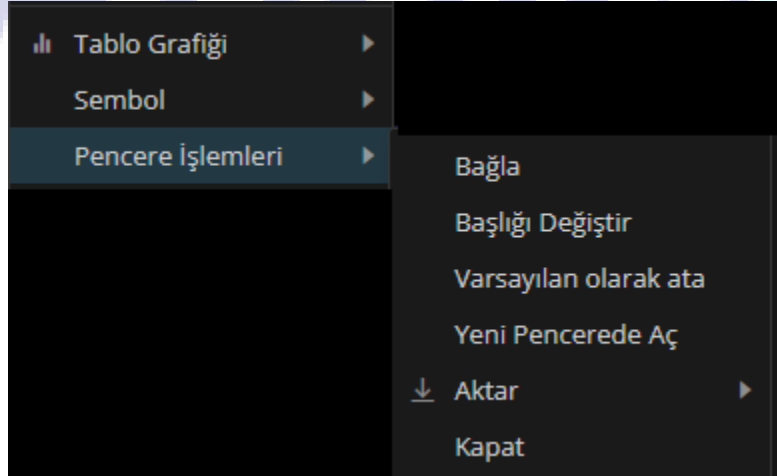

# AYARLAR

## Genel Ayarlar

Uygulama ile ilgili temel ayarların yapılabileceği ekrandır. Aynı zamanda sağ alt köşede v3.0.3.2216 yazan numara ise versiyon numarasıdır. Uygulama versiyon numarasını da buradan takip edebilirsiniz.

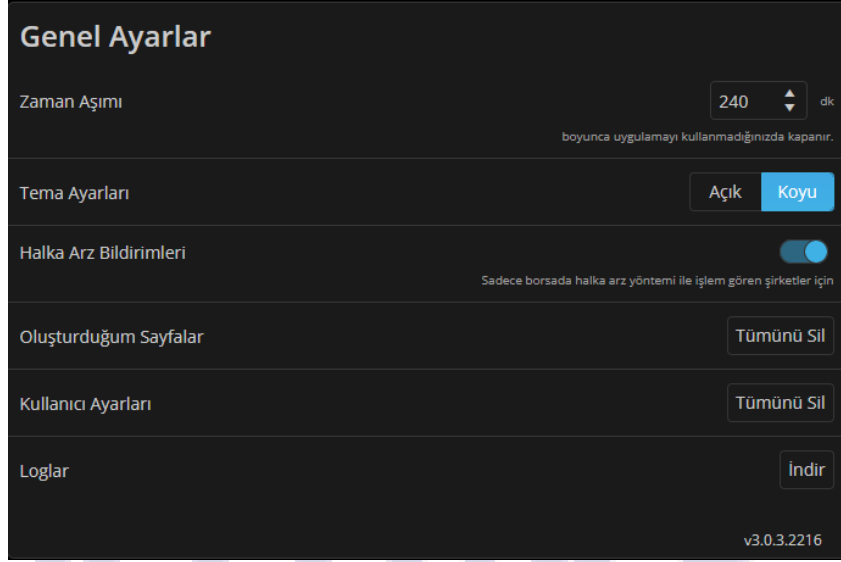

## Zaman Aşımı

Uygulama açıkken kaç dakika işlem yapılmadığı zaman uygulamanın log-out yapacağını belirleyebileceğiniz alandır.

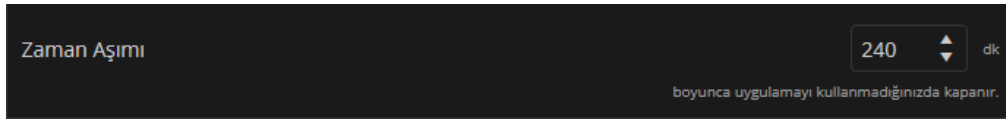

## Tema Ayarları

Uygulamanın temasını değiştirebileceğiniz alandır. Açık ve Koyu olarak iki seçenek mevcuttur.

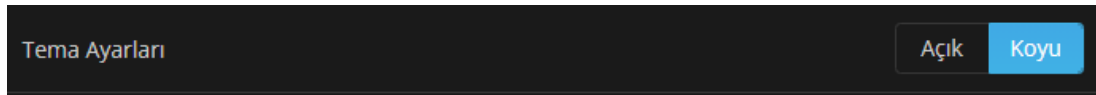

“

## Halka Arz Bildirimleri

Aktif hale getirdiğinizde borsada halka arz yöntemiyle bir halka arz olduğu zaman talep toplama tarihinde uygulama size bildirim çıkararak hatırlatma yapar.

Halka Arz Bildirimleri

Sadece borsada halka arz yöntemi ile işlem gören şirketler için

## Oluşturduğum Sayfalar

Kendi oluşturmuş olduğunuz kullanıcı sayfalarının tümünü silebileceğiniz alandır.

## Kullanıcı Ayarları

Uygulamayı kullanmaya başladığınızdan beri yapmış olduğunuz tüm ayarları sıfırlayabileceğiniz alandır.

## Loglar

Uygulama ile ilgili bir sorun yaşadığınız zaman ilgili teknik destek ekiplerine bildirimde bulunurken “indir” butonuna basarak inen dosyayı da teknik destek ekibine iletmeniz sorununuzun çözümünde daha hızlı yol almamızı sağlayacaktır.

MATRAXSweb

# MODÜL AYARLARI

## Modül Ayarları

Tüm modül ayarlarınızı sıfırlamak için [tıklayınız](#).

Modül Fiyatlar

Çift tıklama aksiyonu Gelişmiş

[Sıfırla](#) [Kaydet](#)

Öncelikle "Modül" kavramından başlayalım. Uygulama içerisindeki Derinlik, Aracı Kurum Dağılımı, Aracı Kurum İşlem Hacimleri vs bu gibi tüm ekranlara Modül diyebiliriz. Haliyle "Modül Ayarları" kavramı da bu ekranların ayarları ile ilgili. Biz bu başlık altında ayar yapılabilen tüm modüllerle ilgili hangi ayar ne işe yarar bunu açıklayacağız.

Uygulamadaki modüller (Aracı Kurum Dağılımı/Derinlik/Aracı Kurum İşlem Hacimleri vs) ile ilgili ayarları yapabileceğiniz alandır.

Modül seçeneğinin karşısından ayarlarını değiştirmek istediğiniz modülü seçip tercihlerinizi güncelleyebilirsiniz.

Tüm modül ayarlarınızı sıfırlamak için [tıklayınız](#).’a basarsanız tüm modüllerde yapmış olduğunuz ayarlar sıfırlanacaktır.

**1-) Fiyatlar:** Fiyat pencerelerinde yapılabilecek modül ayarlarını ifade eder. Burada yapabileceğimiz tek ayar var, o da çift tıklama aksiyonu.

## Modül Ayarları

Tüm modül ayarlarınızı sıfırlamak için [tıklayınız](#).

Modül Fiyatlar

Çift tıklama aksiyonu Gelişmiş

[Sıfırla](#) [Kaydet](#)

“

**Çift Tıklama Aksiyonu:** Fiyat penceresindeki hissenin ilgili kolonlarına tıkladığımızda karşımıza açılacak olan pop-out modülü ayarlayabiliriz. Şuanda aşağıdaki ekranda "Gelişmiş" seçeneği işaretli. Bunun anlamı; Son fiyata tıklayınca Derinlik, Alış-Satış kolonlarına tıklayınca Emir Giriş, %fark ve Miktar kolonlarına tıklayınca ise Sembol Detay modüllerinin açılmasıdır.

Sembol	Son	Alış	Satış	%Fa...	Miktar
MTRKS	31,18	31,18	31,20	1,30	244.637

Biz burada çift tıklama aksiyonunu değiştirip istediğimiz modülü seçebiliriz. Farz edelim ki Derinlik seçtik ve kaydettik. Bu işlemten sonra hissenin hangi kolonuna tıklarsak tıklayalım karşımıza Derinlik modülü açılacaktır.

**2-) Alarm Ekle:** Alarm ekleme ekranında yapılabilecek modül ayarlarını ifade eder. Burada yapabileceğimiz iki ayar var; Yayın Bildirimleri ve E-mail Bildirimleri.

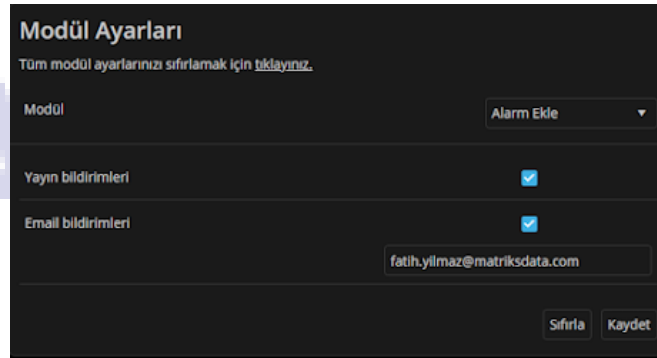

**Yayın Bildirimleri:** Alarm gerçekleştiğinde uygulama içerisinde sağ alt köşede bildirim gözüktür. Burada mavi kutunun işaretli olmasının anlamı ise alarm kurarken yayın bildirimini alarmı kurabilmenizi aktif hale getirdiğinizi gösterir.

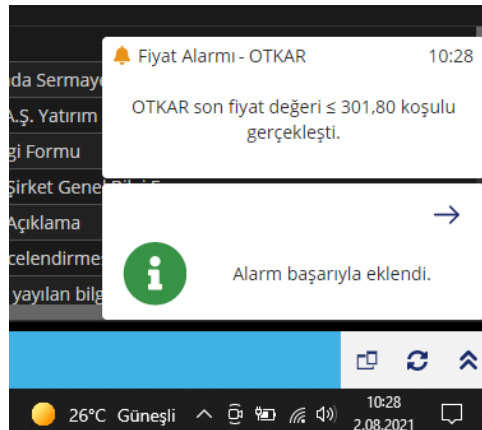

“

**E-mail Bildirimleri:** Alarm gerekleştğinde mail adresimize mail olarak bildirim gelir. Burada mavi kutunun işaretli olması ve alt tarafında mail adresimizi girip kaydetmiş olmamız, mail alarmı kurabilmenizi aktif hale getirdiđinizi gösterir.

**3-) Aracı Kurum Dağılımı:** Aracı kurum dağılımı modülünde yapılabilecek modül ayarlarını ifade eder. Burada yapabileceğimiz dört ayar var; Filtre Açık, Varsayılan Birim, Gösterilecek kurum sayısı ve Pencere başlığında sembolü göster.

### Modül Ayarları

Tüm modül ayarlarınızı sıfırlamak için [tıklayınız.](#)

Modül	Aracı Kurum Dağılımı ▾
Filtre açık	<input type="checkbox"/>
Varsayılan Birim	<input checked="" type="radio"/> Adet <input type="radio"/> TL
Gösterilecek kurum sayısı	5 ▾
Pencere başlığında sembolü göster	<input checked="" type="checkbox"/>

Sıfırla Kaydet

“

**Filtre Açık:** Aracı Kurum Dağılımı modülünü açtığımızda filtre seçeneklerinin açık olarak gelip gelmemesinin ayarlayabileceğimiz seçenektir. Eğer bu seçeneği seçili hale getirirsek aracı kurum dağılımı modülünü açtığımızda filtre aşağıdaki görseldeki sarı renk ile işaretli alandaki gibi açık gelecektir.

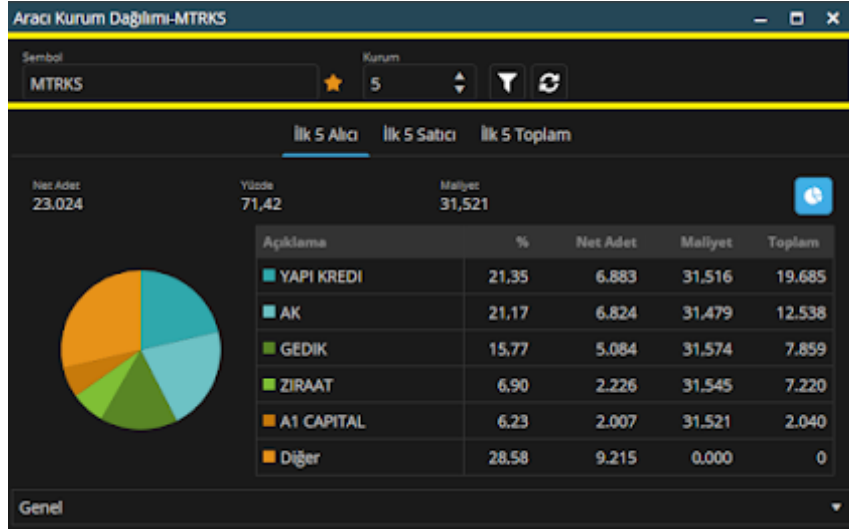

**MATRAXSweb**

**Varsayılan Birim:** Aracı Kurum Dağılımı modülünü açtığımızda kurumların işlemlerini adet(lot) bazında mı yoksa TL bazında mı görmek istediğimizi bu alandan ayarlayabiliriz. TL seçersek toplam TL miktarlar gösterilir, Adet seçersek adet(lot) miktarı gösterilir. Aşağıdaki sarı renk ile gösterilen alanda adet gösterim örneği mevcuttur.

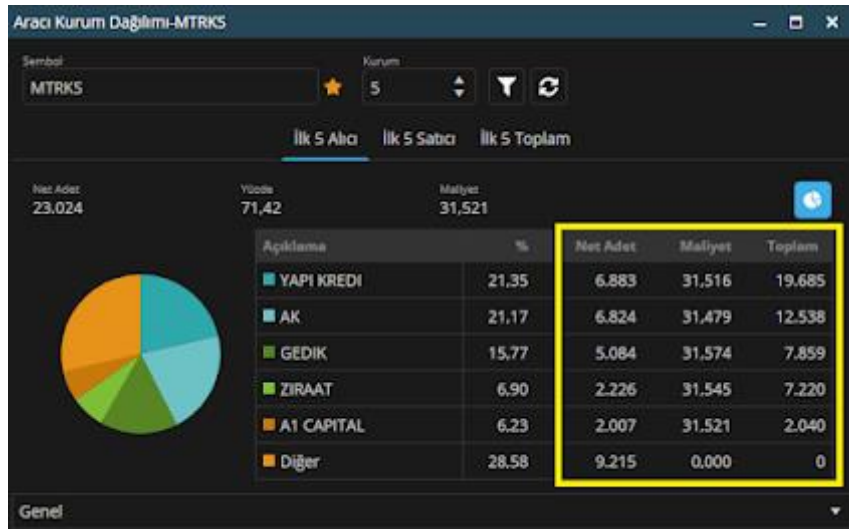

“

**Gösterilecek Kurum Sayısı:** Aracı Kurum Dağılımı modülünü açtığımızda gösterilen kurum sayısını bu alandan ayarlayabiliriz. Bu alanda kaç kurum gösterileceğini seçersek, aracı kurum dağılımı modülünü açtığımızda da seçtiğimiz sayı kadar kurum işlemi karşımıza gelecektir. Biz örnek olması adına aşağıdaki görselde sarı kutu içerisinde alınan alanda 2 kurum olarak ayarladık.

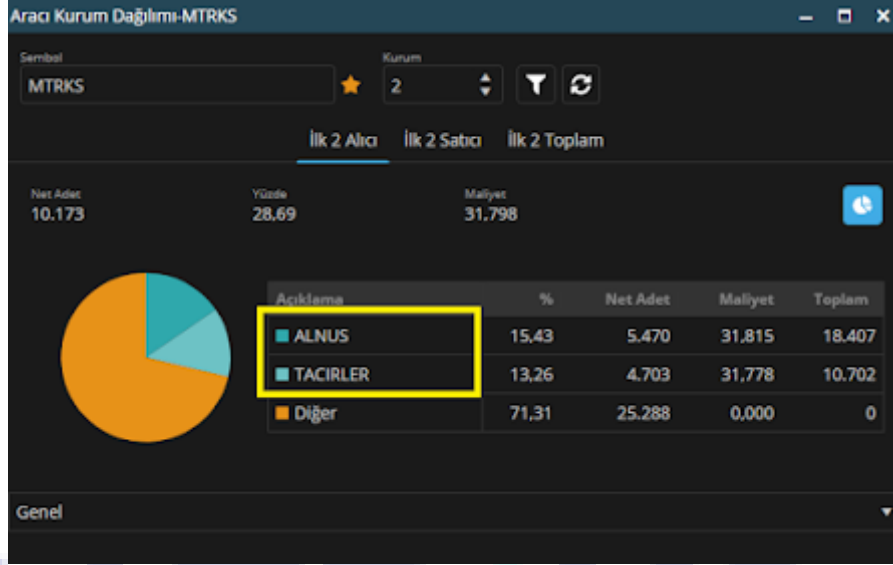

**Pencere Başlığında Sembolü Göster:** Aracı Kurum Dağılımı modülünü açtığımızda pencere başlığında ilgili hissenin adının yazıp yazmamasını belirleyebileceğimiz seçenektir. Bu seçenek işaretli olursa pencere başlığında ilgili hissenin adı da yazar, işaretli olmazsa pencere başlığında sadece Aracı Kurum Dağılımı yazar. Biz örnek olması için aşağıdaki görselde sarı kutu içerisinde alınan alanda ilgili hissenin adı gözükecek şekilde ayarladık.

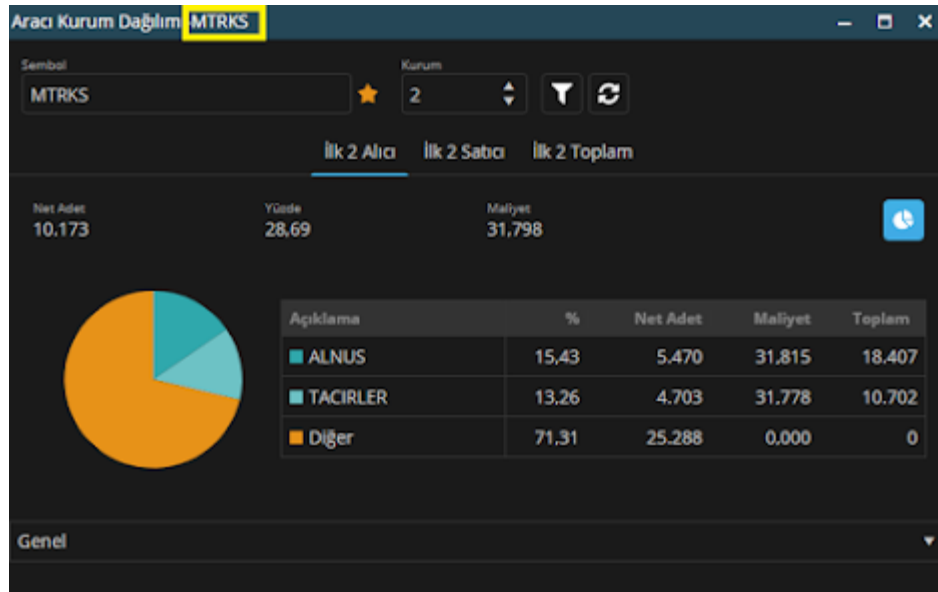

“

**4-) Aracı Kurum Hisse Dağılımı:** Aracı kurum hisse dağılımı modülünde yapılabilecek modül ayarlarını ifade eder. Burada yapabileceğimiz üç ayar var; Filtre Açık, Varsayılan Birim, Gösterilecek kurum sayısı ve Pencere başlığında sembolü göster.

### Modül Ayarları

Tüm modül ayarlarınızı sıfırlamak için [tıklayınız.](#)

Modül Aracı Kurum Hisse Dağı

Filtre açık

Varantları dahil et

Varsayılan sekme  Hisse dağılımı  İşlem özeti

Sıfırla Kaydet

**Filtre Açık:** Aracı Kurum Hisse Dağılımı modülünü açtığımızda filtre seçeneklerinin açık olarak gelip gelmemesinin ayarlayabileceğimiz seçenektir. Eğer bu seçeneği seçili hale getirirsek aracı kurum dağılımı modülünü açtığımızda filtre aşağıdaki görseldeki sarı renk ile işaretli alandaki gibi açık gelecektir.

Aracı Kurum Hisse Dağılımı

Aracı Kurum: GARANTI YAT. | Başlangıç Tarihi: 3.08.2021 | Bitiş Tarihi: 3.08.2021

Filtre Açık

Hisse Dağılımı | İşlem Özeti

Hisse	Son	Alış (TL)	A.Maliyet	Satış (TL)	S.Maliyet	Toplam	Net (TL)	N. Maliyet
ACSEL	16,44	71.675	16,46	63.429	16,45	135.104	8.245	16.556
ADEL	24,60	21.924	24,33	42.424	24,38	64.348	-20.500	24.435
ADESE	1,23	681.313	1,23	176.511	1,22	857.824	504.802	1.228
AEFES	22,38	520.349	22,45	218.676	22,38	739.025	301.673	22.488
AFYON	3,84	250.543	3,83	279.147	3,82	529.690	-28.604	3.756
AGESA	17,99	0	0,00	3.212	18,04	3.212	-3.212	18.037
AGHOL	23,82	453.570	23,71	214.034	23,77	667.604	239.535	23.656
AGYO	3,21	840.163	3,10	1.593.915	3,13	2.434.078	-753.752	3.172
AKBNK	5,37	20.708.955	5,32	25.097.694	5,34	45.806.649	-4.388.739	5.405
AKCNS	15,00	826.225	14,96	244.595	14,91	1.070.820	581.629	14.983
AKENR	1,66	492.277	1,66	306.940	1,65	799.217	185.336	1.688
AKFGY	2,08	107.518	2,15	31.342	2,09	138.860	76.176	2.183
AKGRT	7,98	53.979	7,96	16.358	7,95	70.337	37.622	7.958
AKMGY	39,82	19.305	39,80	1.860	39,58	21.165	17.445	39.829

“

**Varantları Dahil Et:** Aracı Kurum Hisse Dağılımı modülünü açtığımızda kurumun yaptığı işlemlere varantların dahil edilmesini ya da edilmemesini belirleyebileceğimiz seçenektir.

**Varsayılan Sekme:** Aracı Kurum Hisse Dağılımı modülünü açtığımızda kurum ile ilgili iki sekme mevcut. Bir tanesi Hisse Dağılımı bir tanesi İşlem Özeti. Biz buradaki seçenek ile birlikte, modülü açtığımızda karşımıza hangi seçeneğin otomatik olarak geleceğini ayarlayabiliyoruz. Biz örnek olması adına aşağıdaki görselde İşlem Özeti seçeneğini gösterdik.

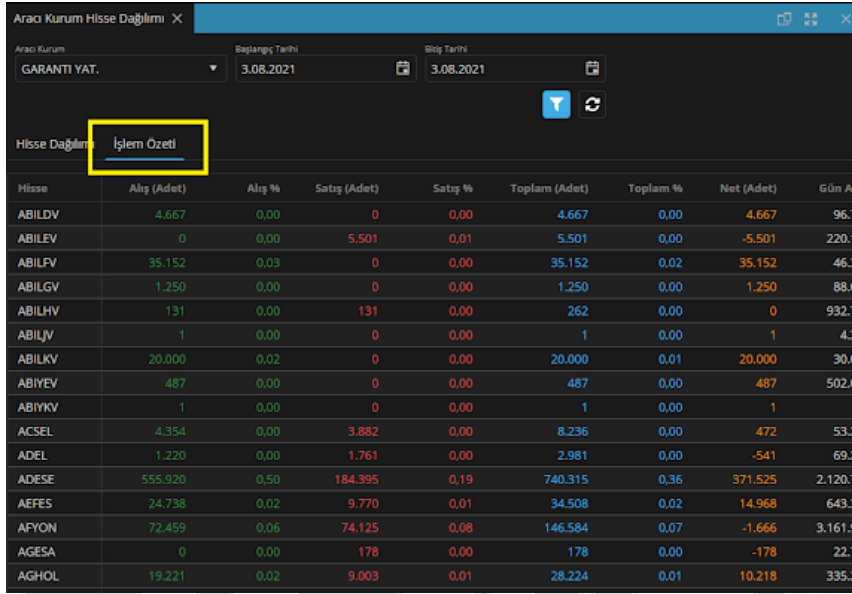

Hisse	Alış (Adet)	Alış %	Satış (Adet)	Satış %	Toplam (Adet)	Toplam %	Net (Adet)	Gün Ad
ABILDV	4.667	0,00	0	0,00	4.667	0,00	4.667	96,7
ABILEV	0	0,00	5.501	0,01	5.501	0,00	-5.501	220,1
ABILFV	35.152	0,03	0	0,00	35.152	0,02	35.152	46,5
ABILGV	1.250	0,00	0	0,00	1.250	0,00	1.250	88,0
ABILHV	131	0,00	131	0,00	262	0,00	0	932,7
ABILJV	1	0,00	0	0,00	1	0,00	1	4,3
ABILKV	20.000	0,02	0	0,00	20.000	0,01	20.000	30,0
ABIYEV	487	0,00	0	0,00	487	0,00	487	502,0
ABIYKV	1	0,00	0	0,00	1	0,00	1	
ACSEL	4.354	0,00	3.882	0,00	8.236	0,00	472	53,5
ADEL	1.220	0,00	1.761	0,00	2.981	0,00	-541	69,2
ADESE	555.920	0,50	184.395	0,19	740.315	0,36	371.525	2.120,3
AEFES	24.738	0,02	9.770	0,01	34.508	0,02	14.968	643,5
AFYON	72.459	0,06	74.125	0,08	146.584	0,07	-1.666	3.161,5
AGESA	0	0,00	178	0,00	178	0,00	-178	22,7
AGHOL	19.221	0,02	9.003	0,01	28.224	0,01	10.218	335,5

**5-) Derinlik:** Derinlik modülünde yapılabilecek modül ayarlarını ifade eder. Burada yapabileceğimiz dört ayar var; Derinlik kademe sayısı, Alt satırda toplamı göster, Alt satırda istatistikleri göster, Pencere başlığında sembolü göster.

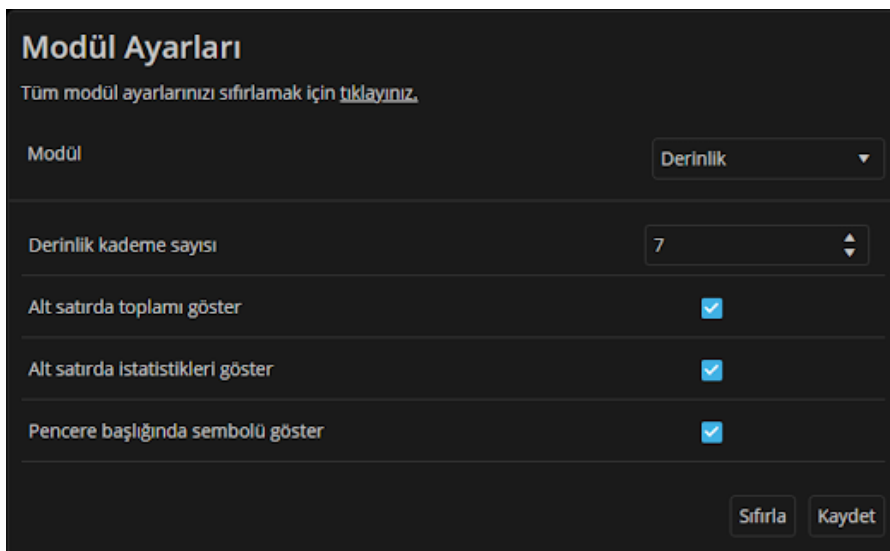

**Modül Ayarları**  
Tüm modül ayarlarınızı sıfırlamak için [tıklayınız](#).

Modül: Derinlik

Derinlik kademe sayısı: 7

Alt satırda toplamı göster:

Alt satırda istatistikleri göster:

Pencere başlığında sembolü göster:

Sıfırla Kaydet

“

**Derinlik Kademe Sayısı:** Derinlik modülünü açtığımız ilgili sembolün(hissenin) görmek istediğimiz kademe sayısını ayarlayabileceğimiz alandır. Biz örnek olması adına 7 olarak seçtik.

Derinlik-MTRKS						
MTRKS		★	Son : 32,10		% Fark : 1,33	
<b>Detay Bilgileri</b>						
Gerçekleşen Adet	289.277,00	Ağırlıklı Ortalama	31,88			
Yüksek	32,20	Düşük	31,62			
Tavan	34,84	Taban	28,52			
Fark	0,42	% Fark	%1,33			
Önceki Gün Kapanış	31,68					
<b>Derinlik</b>						
Saat	Emir	Miktar	Alış	Satış	Miktar	
14:3...	2	2.000	(1) 32,08	32,10	2.610	
14:3...	2	1.001	(2) 32,06	32,12	276	
14:3...	3	1.920	(3) 32,04	32,14	645	
14:2...	1	250	(4) 32,02	32,16	1.166	
14:2...	2	1.003	(5) 32,00	32,18	2.638	
14:2...	2	1.039	(6) 31,98	32,20	9.354	
14:2...	2	1.670	(7) 31,96	32,22	679	
14:3...	20	10.752	32,005	32,178	17.822	
		56.025	31,49	33,66	174.990	
<b>Gerçekleşen İşlemler</b>						
Fiyat	Mik...	Alıcı	Satıcı			
32,10	1	GARANTI	HALK			
32,08	350	GLOBAL	YATIRIM FINA...			
32,08	650	GLOBAL	BANK OF AME...			
32,08	1000	GLOBAL	YAPI KREDI			
32,08	439	GLOBAL	YAPI KREDI			

“

Alt Satırda Toplamı Göster: Derinlik modülünü açtığımız ilgili sembolün(hissenin) ekranda gösterilen kademelerinin toplamınının gösterilip gösterilmemesini seçebileceğimiz ayardır.

Derinlik-MTRKS

MTRKS ★ Son : **32,10** % Fark : **1,33**

### Detay Bilgileri

Gerçekleşen Adet	289.277,00	Ağırlıklı Ortalama	31,88
Yüksek	32,20	Düşük	31,62
Tavan	34,84	Taban	28,52
Fark	0,42	% Fark	%1,33
Önceki Gün Kapanış	31,68		

### Derinlik

Saat	Emir	Miktar	Alış	Satış	Miktar
14:3...	2	2.000	32,08	32,10	2.610
14:3...	2	1.001	32,06	32,12	276
14:3...	3	1.920	32,04	32,14	645
14:2...	1	250	32,02	32,16	1.166
14:2...	2	1.003	32,00	32,18	2.638
14:2...	2	1.039	31,98	32,20	9.354
14:2...	2	1.670	31,96	32,22	679
14:3...	20	10.752	32,005	32,178	17.822
		56.025	31,49	33,66	174.990

### Gerçekleşen İşlemler

Fiyat	Mik...	Alıcı	Satıcı
32,10	1	GARANTI	HALK
32,08	350	GLOBAL	YATIRIM FINA...
32,08	650	GLOBAL	BANK OF AME...
32,08	1000	GLOBAL	YAPI KREDİ
32,08	439	GLOBAL	YAPI KREDİ

“

Alt Satırda İstatistikleri Göster: Derinlik modülünü açtığımız ilgili sembolün(hissenin) ekranda gösterilen kademelerinin oluşturduğu istatistiklerin gösterilip gösterilmemesini seçebileceğimiz ayardır.

Derinlik-MTRKS

MTRKS ★ Son : 32,10 % Fark : 1,33

**Detay Bilgileri**

Gerçekleşen Adet	289.277,00	Ağırlıklı Ortalama	31,88
Yüksek	32,20	Düşük	31,62
Tavan	34,84	Taban	28,52
Fark	0,42	% Fark	%1,33
Önceki Gün Kapanış	31,68		

**Derinlik**

Saat	Emir	Miktar	Alış	Satış	Miktar
14:3...	2	2.000	32,08	32,10	2.610
14:3...	2	1.001	32,06	32,12	276
14:3...	3	1.920	32,04	32,14	645
14:2...	1	250	32,02	32,16	1.166
14:2...	2	1.003	32,00	32,18	2.638
14:2...	2	1.039	31,98	32,20	9.354
14:2...	2	1.670	31,96	32,22	679
14:3...	20	10.752	32,005	32,178	17.822
		56.025	31,49	33,66	174.990

**Gerçekleşen İşlemler**

Fiyat	Mik...	Alıcı	Satıcı
32,10	1	GARANTI	HALK
32,08	350	GLOBAL	YATIRIM FINA...
32,08	650	GLOBAL	BANK OF AME...
32,08	1000	GLOBAL	YAPI KREDİ
32,08	430	GLOBAL	YAPI KREDİ

“

**Pencere Başlığında Sembolü Göster:** Derinlik modülünü açtığımızda pencere başlığında ilgili hissenin adının yazıp yazmamasını belirleyebileceğimiz seçenektir. Bu seçenek işaretli olursa pencere başlığında ilgili hissenin adı da yazar, işaretli olmazsa pencere başlığında sadece Derinlik yazar. Biz örnek olması için aşağıdaki görselde sarı kutu içerisine alınan alanda ilgili hissenin adı gözükecek şekilde ayarladık.

Derinlik MTRKS					
MTRKS		★	Son : 32,10	% Fark : 1,33	
Detay Bilgileri ▲					
Gerçekleşen Adet	289.277,00	Ağırlıklı Ortalama	31,88		
Yüksek	32,20	Düşük	31,62		
Tavan	34,84	Taban	28,52		
Fark	0,42	% Fark	%1,33		
Önceki Gün Kapanış	31,68				
Derinlik ▲					
Saat	Emir	Miktar	Alış	Satış	Miktar
14:3...	2	2.000	32,08	32,10	2.610
14:3...	2	1.001	32,06	32,12	276
14:3...	3	1.920	32,04	32,14	645
14:2...	1	250	32,02	32,16	1.166
14:2...	2	1.003	32,00	32,18	2.638
14:2...	2	1.039	31,98	32,20	9.354
14:2...	2	1.670	31,96	32,22	679
14:3...	20	10.752	32,005	32,178	17.822
		56.025	31,49	33,66	174.990
Gerçekleşen İşlemler ▲					
Fiyat	Mik...	Alıcı	Satıcı		
32,10	1	GARANTI	HALK		
32,08	350	GLOBAL	YATIRIM FINA...		
32,08	650	GLOBAL	BANK OF AME...		
32,08	1000	GLOBAL	YAPI KREDİ		
32,08	439	GLOBAL	YAPI KREDİ		

“

**6-) Emir Giriş:** Emir Giriş modülünde yapılabilecek modül ayarlarını ifade eder. Burada yapabileceğimiz üç ayar var; Emir iletimi öncesinde onay sor, Emir iletimi raporunu göster, Pencere başlığında sembolü göster.

### Modül Ayarları

Tüm modül ayarlarınızı sıfırlamak için [tıklayınız](#).

Modül Emir Giriş

Emir iletimi öncesinde onay sor	<input checked="" type="checkbox"/>
Emir iletimi raporunu göster	<input checked="" type="checkbox"/>
Pencere başlığında sembolü göster	<input checked="" type="checkbox"/>

Sıfırla Kaydet

**Emir iletimi öncesinde onay sor:** Emir Giriş modülünü açtığımız emiri iletmeden önce onay sorup, sormama ayarını yapabileceğimiz seçenektir. Bu seçenek işaretli olduğu takdirde emir iletilmeden onay ekranı karşınıza gelecektir.

#### Emir Giriş

Hesap	825172
Sembol	MTRKS
İşlem	Alış
Miktar	1
Emir Tipi	Limit
Fiyat	32,32
Geçerlilik	Günlük
Tutar	32,32

**!** Alış emri talebiniz iletilecektir. İşleminizi onaylıyor musunuz?

Vazgeç Tamam

“

**Emir iletimi raporunu göster:** Emir Girişi modülünü açtığımız ve emri ilettikten sonra karşımıza emrin iletildiğine dair çıkan mesajın gösterilip gösterilmemesini ayarlayabileceğimiz seçenektir.. Bu seçenek işaretli olduğu takdirde emir iletildikten sonra karşımıza iletim raporu çıkacaktır.

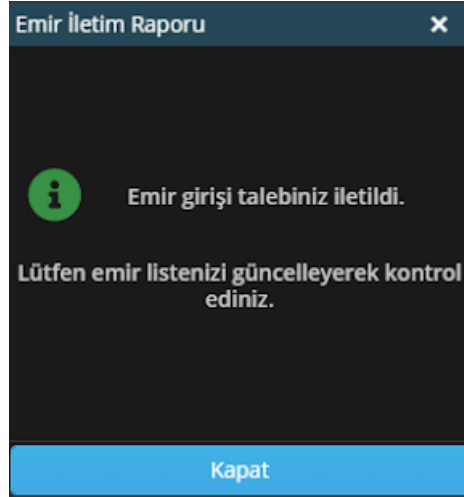

**Pencere başlığında sembolü göster:** Emir Girişi modülünü açtığımızda pencere başlığında ilgili hissenin adının yazıp yazmamasını belirleyebileceğimiz seçenektir. Bu seçenek işaretli olursa pencere başlığında ilgili hissenin adı da yazar, işaretli olmazsa pencere başlığında sadece Emir Girişi yazar. Biz örnek olması için aşağıdaki görselde sarı kutu içerisine alınan alanda ilgili hissenin adı gözükecek şekilde ayarladık.

“

**7-) Formasyon Analizi:** Formasyon Analizi modülünde yapılabilecek modül ayarlarını ifade eder. Burada yapabileceğimiz iki ayar var; Filtre açık, Varsayılan sekme.

**Modül Ayarları**  
Tüm modül ayarlarınızı sıfırlamak için [tıklayınız](#).

Modül: Formasyon Analizi

Filtre açık:

Varsayılan sekme:  Aktifler  Tamamlananlar

Sıfırla Kaydet

**Filtre Açık:** Formasyon Analizi modülünü açtığımızda filtre seçeneklerinin açık olarak gelip gelmemesinin ayarlayabileceğimiz seçenektir. Eğer bu seçeneği seçili hale getirirsek aracı kurum dağılımı modülünü açtığımızda filtre aşağıdaki görseldeki sarı renk ile işaretli alandaki gibi açık gelecektir

Sembol	Periyot	Formasyon Türü	Durum
OZBAL	Saatlik	Double Bottoms	Yarım Fiyat Hede...
OZBAL	Saatlik	Head Shoulder T...	Onaylanmış
KOZAL	Saatlik	Head Shoulder T...	Onaylanmamış
KOZAL	Saatlik	Double Tops	Yarım Fiyat Hede...
KOZAL	Saatlik	Wedges Desc.	Onaylanmış
KOZAA	Saatlik	Wedges Falling	Onaylanmış
KOZAA	Saatlik	Wedges Falling	Onaylanmış
ATSYH	Saatlik	Wedges Falling	Onaylanmış
OYLUM	Saatlik	Wedges Asc.	Yarım Fiyat Hede...
KONYA	Saatlik	Wedges Desc.	Onaylanmamış
KONYA	Saatlik	Head Shoulder T...	Yarım Fiyat Hede...
KONYA	Saatlik	Head Shoulder T...	Onaylanmış
OYAYO	Saatlik	Head Shoulder T...	Onaylanmış
OYAYO	Saatlik	Wedges Falling	Onaylanmış
OYAKC	Saatlik	Double Tops	Onaylanmamış
SUMAS	Saatlik	Wedges Falling	Yarım Fiyat Hede...

“

**Varsayılan Sekme:** Formasyon Analizi modülünü açtığımızda karşımıza iki sekme mevcuttur. Aktifler ve Tamamlananlar. Bu ayar ile birlikte Formasyon Analizi modülünü ilk açışımızda karşımıza bu iki seçenektan hangisinin açık geleceğini seçebiliriz. Biz örnek olması için Aktifler seçtik.

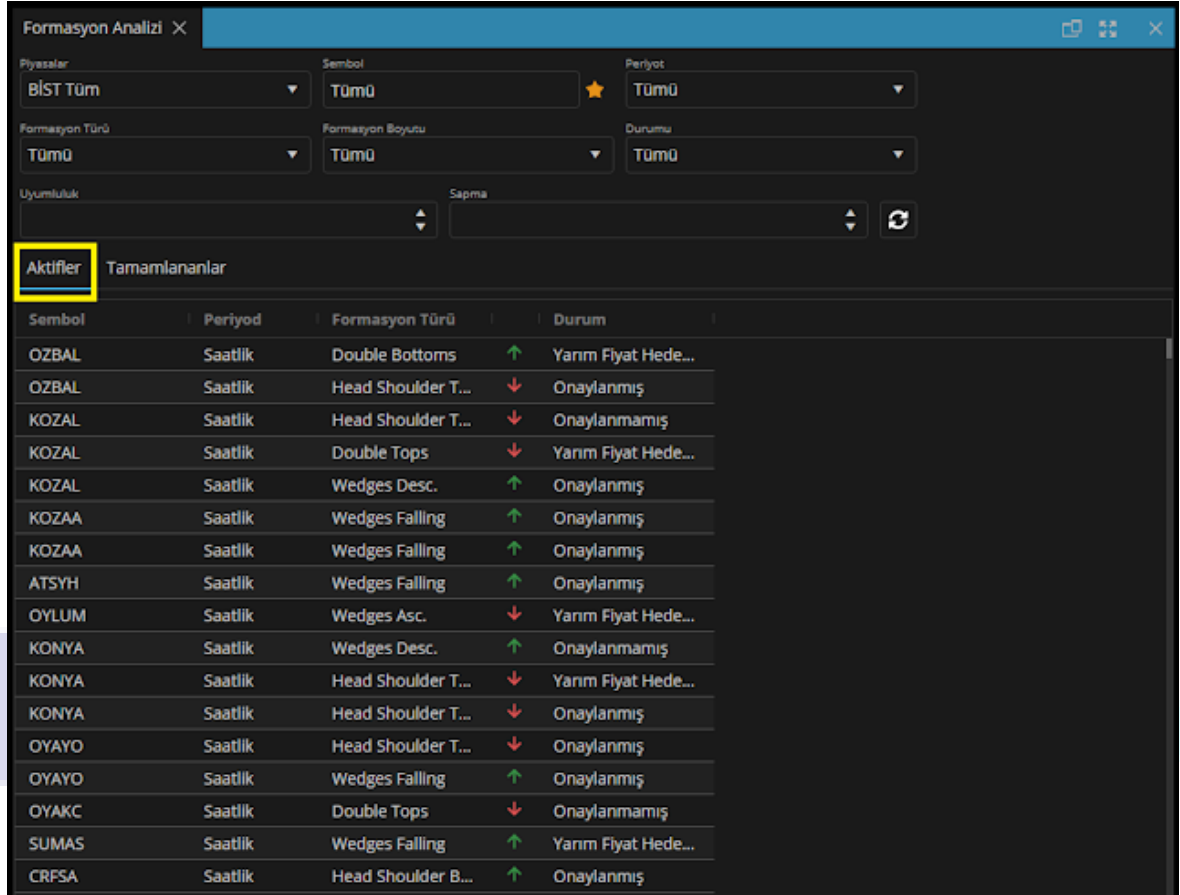

Formasyon Analizi X

Piyasalar: BİST Tüm Sembol: TümÜ Periyot: TümÜ

Formasyon Türü: TümÜ Formasyon Boyutu: TümÜ Durumu: TümÜ

Uyumluluk: Sapma

**Aktifler** Tamamlananlar

Sembol	Periyod	Formasyon Türü	Durum
OZBAL	Saatlik	Double Bottoms	↑ Yarım Fiyat Hede...
OZBAL	Saatlik	Head Shoulder T...	↓ Onaylanmış
KOZAL	Saatlik	Head Shoulder T...	↓ Onaylanmamış
KOZAL	Saatlik	Double Tops	↓ Yarım Fiyat Hede...
KOZAL	Saatlik	Wedges Desc.	↑ Onaylanmış
KOZAA	Saatlik	Wedges Falling	↑ Onaylanmış
KOZAA	Saatlik	Wedges Falling	↑ Onaylanmış
ATSYH	Saatlik	Wedges Falling	↑ Onaylanmış
OYLUM	Saatlik	Wedges Asc.	↓ Yarım Fiyat Hede...
KONYA	Saatlik	Wedges Desc.	↑ Onaylanmamış
KONYA	Saatlik	Head Shoulder T...	↓ Yarım Fiyat Hede...
KONYA	Saatlik	Head Shoulder T...	↓ Onaylanmış
OYAYO	Saatlik	Head Shoulder T...	↓ Onaylanmış
OYAYO	Saatlik	Wedges Falling	↑ Onaylanmış
OYAKC	Saatlik	Double Tops	↓ Onaylanmamış
SUMAS	Saatlik	Wedges Falling	↑ Yarım Fiyat Hede...
CRPSA	Saatlik	Head Shoulder B...	↑ Onaylanmış

**8-) Haberler:** Haberler modülünde yapılabilecek modül ayarlarını ifade eder. Burada yapabileceğimiz tek ayar var, o da haber sayısı.

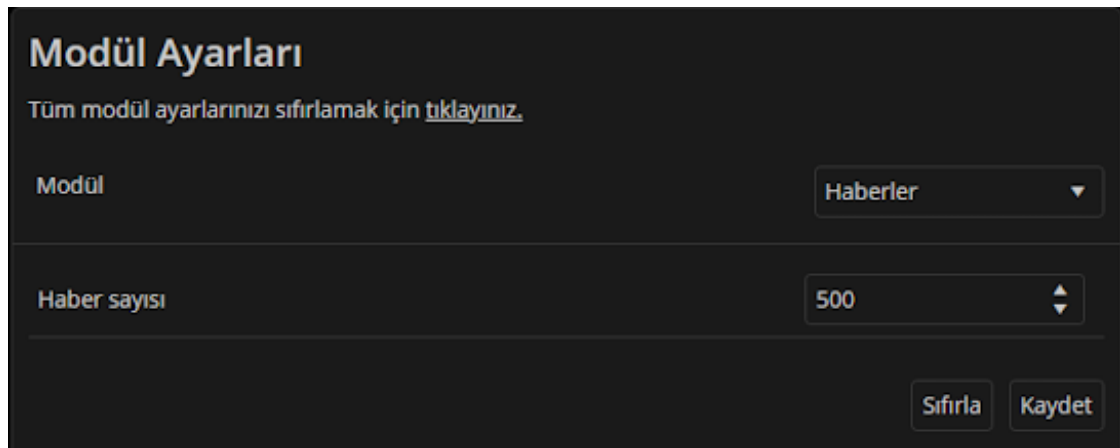

**Modül Ayarları**

Tüm modül ayarlarınızı sıfırlamak için [tıklayınız](#).

Modül: Haberler

Haber sayısı: 500

Sıfırla Kaydet

“

**Haber Sayısı:** Haberler modülünde geçmişe yönelik kaç haberi gösterebileceğimizi ifade eder.

**9-) Hızlı Al-Sat:** Hızlı Al-Sat modülünde yapılabilecek modül ayarlarını ifade eder. Burada yapabileceğimiz üç adet ayar vardır. Emir iletimi öncesinde onay sor, Emir iletimi raporunu göster, Pencere başlığında sembolü göster.

### Modül Ayarları

Tüm modül ayarlarınızı sıfırlamak için [tıklayınız](#).

Modül Hızlı Al-Sat

Emir iletimi öncesinde onay sor	<input checked="" type="checkbox"/>
Emir iletimi raporunu göster	<input checked="" type="checkbox"/>
Pencere başlığında sembolü göster	<input checked="" type="checkbox"/>

Sıfırla Kaydet

**Emir iletimi öncesinde onay sor:** Hızlı Al-Sat modülünü açtığımız emiri iletmeden önce onay sorup, sormama ayarını yapabileceğimiz seçenektir. Bu seçenek işaretli olduğu takdirde emir iletilmeden onay ekranı karşınıza gelecektir.

#### Emir Girişi

Hesap	825172
Sembol	MTRKS
İşlem	Alış
Miktar	1
Emir Tipi	Piyasa
Fiyat	0,00
Geçerlilik	Kalanı iptal et
Tutar	0,00

**!** Alış emri talebiniz iletilecektir. İşleminizi onaylıyor musunuz?

Vazgeç Tamam

“

**Emir iletimi raporunu göster:** Hızlı Al-Sat modülünü açtığımız ve emri iletikten sonra karşımıza emrin iletildiğine dair çıkan mesajın gösterilip gösterilmemesini ayarlayabileceğimiz seçenektir.. Bu seçenek işaretli olduğu takdirde emir iletildikten sonra karşımıza iletim raporu çıkacaktır.

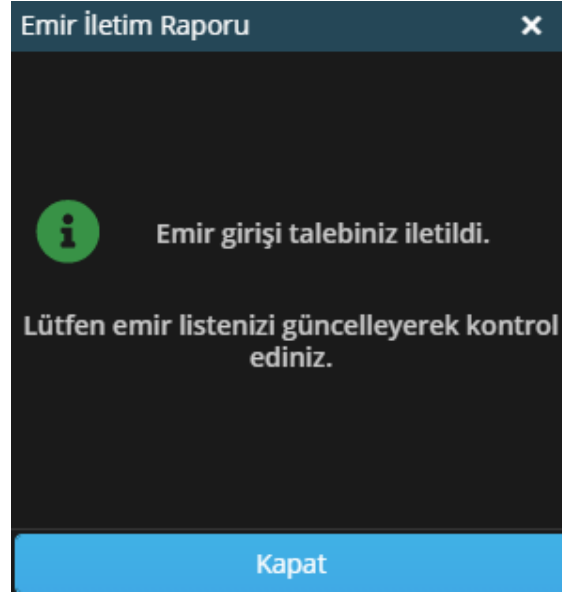

**Pencere başlığında sembolü göster:** Hızlı Al-Sat modülünü açtığımızda pencere başlığında ilgili hissenin adının yazıp yazmamasını belirleyebileceğimiz seçenektir. Bu seçenek işaretli olursa pencere başlığında ilgili hissenin adı da yazar, işaretli olmazsa pencere başlığında sadece Hızlı Al-Sat yazar. Biz örnek olması için aşağıdaki görselde başlıkta hissenin adı gözükmeyecek şekilde ayarladık.

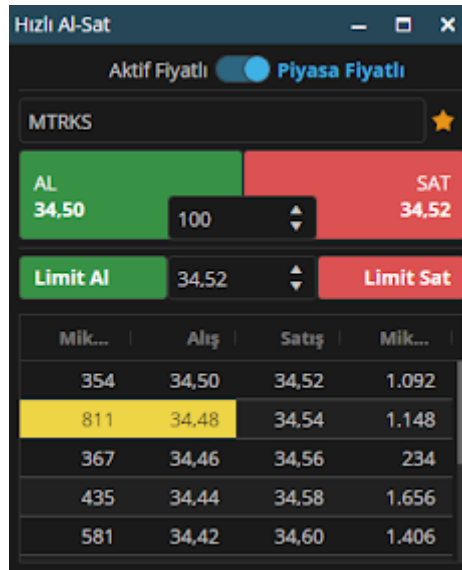

“

**10-) Hisse Takas Analizi:** Hızlı Al-Sat modülünde yapılabilecek modül ayarlarını ifade eder. Burada yapabileceğimiz iki adet ayar vardır. Filtre açık ve Pencere başlığında sembolü göster.

### Modül Ayarları

Tüm modül ayarlarınızı sıfırlamak için [tıklayınız](#).

Modül: Hisse Takas Analizi

Filtre açık:

Pencere başlığında sembolü göster:

Sıfırla Kaydet

**Filtre Açık:** Hisse Takas Analizi modülünü açtığımızda filtre seçeneklerinin açık olarak gelip gelmemesinin ayarlayabileceğimiz seçenektir. Eğer bu seçeneği seçili hale getirirsek Hisse Takas Analizi modülünü açtığımızda filtre aşağıdaki görseldeki sarı renk ile işaretli alandaki gibi açık gelecektir.

#### Hisse Takas Analizi-MTRKS

Sembol: MTRKS ★ Uyan

Başlangıç Tarihi: 9.08.2021 📅 Bitiş Tarihi: 9.08.2021 📅 🔍 🔄

Takas Adet: 7.419.980 Reel Değer: 256.838.682,96

Fiyat: 34,62 Fikri Dolapındaki Pay Adedi: 7.362.237

Fikri Dolapındaki Pay Oranı: 37,75 % Piyasa Değeri: 672.360.000

Alıcılar Satıcılar **Toplam**

Takas Adet: 3.711.544 Yüzdeler: 50,02 %

Aracı Kurum	%	Pozisyon
GARANTI	11,30	838.368
VAKIF	10,90	809.140
IS	10,76	798.134
ZIRAAT	10,48	777.430
HALK	6,58	488.472
Diğer	49,98	3.708.436

“

Pencere başlığında sembolü göster: Hisse Takas Analizi modülünü açtığımızda pencere başlığında ilgili hissenin adının yazıp yazmamasını belirleyebileceğimiz seçenektir. Bu seçenek işaretli olursa pencere başlığında ilgili hissenin adı da yazar, işaretli olmazsa pencere başlığında sadece Hisse Takas Analizi yazar. Biz örnek olması için aşağıdaki görselde sarı kutu içerisinde alınan alanda ilgili hissenin adı gözükecek şekilde ayarladık.

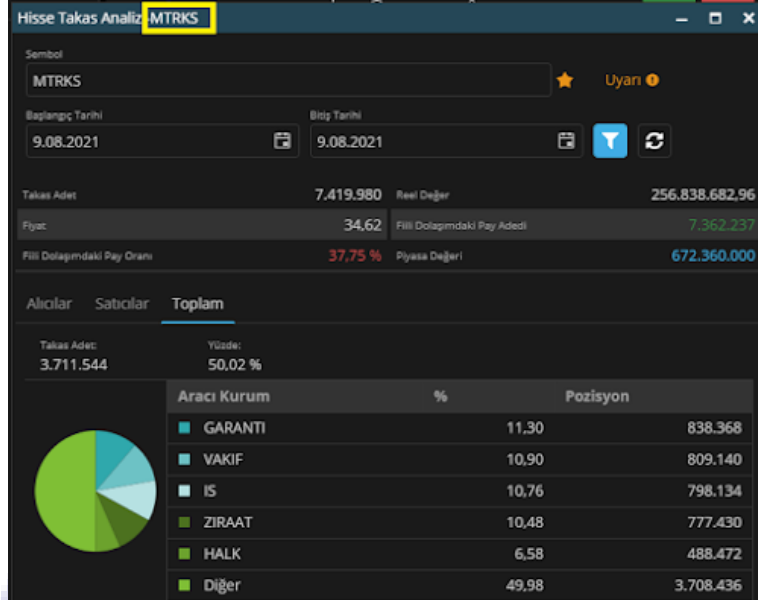

11-) Kademe Analizi: Kademe Analizi modülünde yapılabilecek modül ayarlarını ifade eder. Burada yapabileceğimiz iki adet ayar vardır. Pencere başlığında sembolü göster.

“

**Pencere başlığında sembolü göster:** Kademe Analizi modülünü açtığımızda pencere başlığında ilgili hissenin adının yazıp yazmamasını belirleyebileceğimiz seçenektir. Bu seçenek işaretli olursa pencere başlığında ilgili hissenin adı da yazar, işaretli olmazsa pencere başlığında sadece Kademe Analizi yazar. Biz örnek olması için aşağıdaki görselde sarı kutu içerisinde alınan alanda ilgili hissenin adı gözükecek şekilde ayarladık.

Fiyat	Grafik	Adet	Yüzde	Alış	Satış	Yönsüz
33,960		11.641	1,30	6.660	4.981	0
33,980		17.079	1,90	10.248	6.831	0
34,000		38.059	4,24	30.627	7.432	0
34,020		8.148	0,91	3.686	4.462	0
34,040		6.762	0,75	3.373	3.389	0
34,060		8.496	0,95	5.496	3.000	0
34,080		15.176	1,69	9.903	5.273	0
34,100		15.830	1,76	10.081	5.749	0
34.120		8.970	0,85	6.169	2.801	0

**12-) Kurum Takas Analizi:** Kurum Takas Analizi modülünde yapılabilecek modül ayarlarını ifade eder. Burada yapabileceğimiz bir adet ayar vardır. Filtre açık.

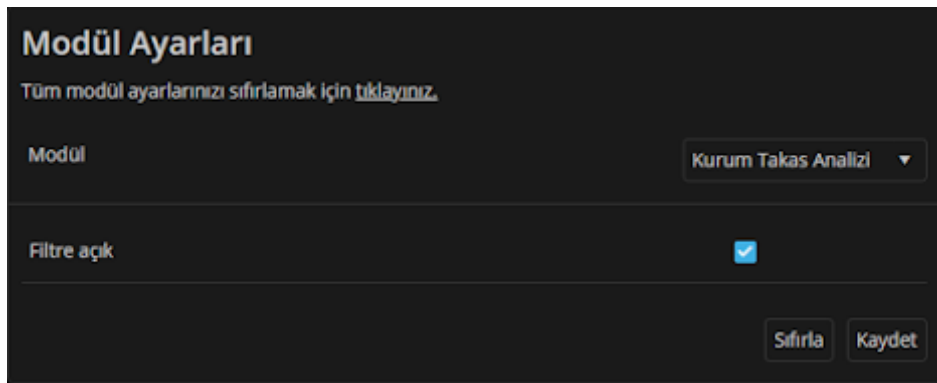

“

**Filtre Açık:** Kurum Takas Analizi modülünü açtığımızda filtre seçeneklerinin açık olarak gelip gelmemesinin ayarlayabileceğimiz seçenektir. Eğer bu seçeneği seçili hale getirirsek Kurum Takas Analizi modülünü açtığımızda filtre aşağıdaki görseldeki sarı renk ile işaretli alandaki gibi açık gelecektir.

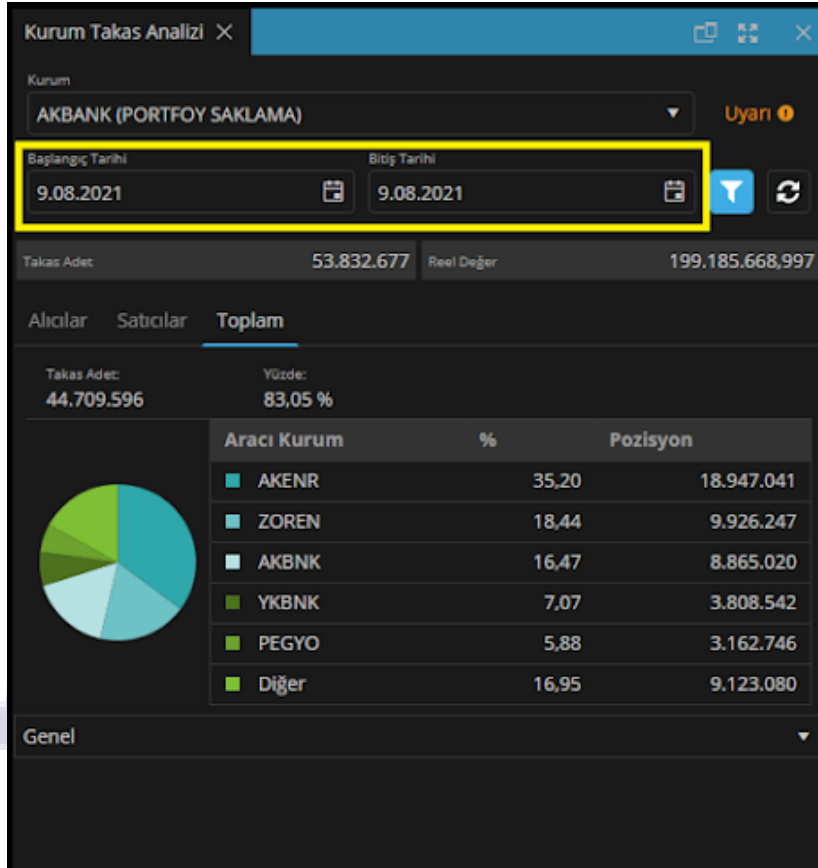

**13-) Opsiyon İzleme:** Opsiyon İzleme modülünde yapılabilecek modül ayarlarını ifade eder. Burada yapabileceğimiz bir adet ayar vardır. Dayanak varlık verileri açık gelsin.

### Modül Ayarları

Tüm modül ayarlarınızı sıfırlamak için [tıklayınız](#).

Modül: Opsiyon İzleme

Dayanak varlık verileri açık gelsin:

Sıfırla Kaydet

“

**Dayanak varlık verileri açık gelsin:** Opsiyon izleme modülünü açtığımızda, izlediğimiz opsiyonun (örnek: GARAN) dayanak varlığının canlı alış-satış-son fiyat bilgilerinin açık gelmesini ayarlayabileceğimiz seçenektir. Aşağıdaki görselde sarı kutu içerisinde gösterdik.

Alım Hakkı		Satım Hakkı	
Fiyat	Miktar	Miktar	Fiyat
		7,20	0,00
		7,40	0,00
		7,60	0,00
		7,80	0,00
		8,00	0,00
0,00		8,20	0,00
0,00		8,40	0
0,00	0	8,60	0
0,00	0	8,80	0
0,00	0	9,00	10
0,44	10	9,20	10
0,59	10	9,40	10
0,33	10	9,60	10
0,48	10	9,80	10
0,23	10	10,00	0,00
0,38	10	10,50	0,00
0,15	10	11,00	0,00
0,30	10	11,50	0,00
0,00	0	12,00	0,00

**14-) Sembol Detay:** Sembol Detay modülünde yapılabilecek modül ayarlarını ifade eder. Burada yapabileceğimiz beş adet ayar vardır. Fiyat bilgilerini gizle, Pay senedi için mali bilgileri gizle, Opsiyon için opsiyon değerlerini gizle, Varant için varant değerlerini gizle, Pencere başlığında sembolü göster.

**Modül Ayarları**  
Tüm modül ayarlarınızı sıfırlamak için [tıklayınız](#).

Modül: Sembol Detay

Fiyat bilgilerini gizle

Pay senedi için mali bilgileri gizle

Opsiyon için opsiyon değerlerini gizle

Varant için varant değerlerini gizle

Pencere başlığında sembolü göster

Sıfırla Kaydet

“

**Fiyat bilgilerini gizle:** Sembol Detay modülünü açtığımızda çıkan başlıklardan Fiyat Bilgileri verilerini kaldırabileceğimiz/gösterebileceğimiz seçenektir. Eğer bu seçeneği işaretlersek aşağıda soldaki görselde soldaki ekrandaki gibi Fiyat Bilgileri olmayacaktır. Eğer bu seçeneği işaretlemezsek aşağıda sağdaki ekranda sarı kutu içerisine alınan alandaki gibi Fiyat Bilgileri gösterilecektir.

Sembol Detay				Sembol Detay			
Sembol				Sembol			
MTRKS				MTRKS			
Detay Bilgileri				Detay Bilgileri			
Son	34,46	%Fark	4,17	Son	34,46	%Fark	4,17
Alış	34,46	Adet	612,00	Alış	34,46	Adet	612,00
Satış	34,48	Hacim	40.358.588,26	Satış	34,48	Hacim	40.358.588,26
Miktar	1.170.428,00	Taban	29,78	Miktar	1.170.428,00	Taban	29,78
Ağ. Ort.	34,48	Tavan	36,38	Ağ. Ort.	34,48	Tavan	36,38
Sembol Tanımı				Sembol Tanımı			
Mali Veriler				Fiyat Bilgileri			
Sermaye	19.500.000,00	Piyasa Değeri	671.970.000,00	Günlük	Haftalık	Aylık	Yıllık
Net Kâr	8.989.646,00	Senet Sayısı	7.361.250,00	%Fark	4,17	Öncelî	33,08
F/K	28,83	Dolaşımdaki Pay Yüzdesi	37,75	Değişik	33,08	Yüksel	35,20
Periyot	21-03			Mali Veriler			
				Sermaye	19.500.000,00	Piyasa Değeri	671.970.000,00
				Net Kâr	8.989.646,00	Senet Sayısı	7.361.250,00
				F/K	28,83	Dolaşımdaki Pay Yüzdesi	37,75
				Periyot	21-03		

**Pay senedi için mali bilgileri gizle:** Sembol Detay modülünü hisse senetleri için açtığımızda çıkan başlıklardan Mali Veriler bilgilerini kaldırabileceğimiz/gösterebileceğimiz seçenektir. Eğer bu seçeneği işaretlersek aşağıda soldaki görselde soldaki ekrandaki gibi Mali Veriler olmayacaktır. Eğer bu seçeneği işaretlemezsek aşağıda sağdaki ekranda sarı kutu içerisine alınan alandaki gibi Mali Veriler gösterilecektir.

Sembol Detay				Sembol Detay			
Sembol				Sembol			
MTRKS				MTRKS			
Detay Bilgileri				Detay Bilgileri			
Son	34,44	%Fark	4,11	Son	34,44	%Fark	4,11
Alış	34,44	Adet	11,00	Alış	34,44	Adet	11,00
Satış	34,46	Hacim	41.236.664,44	Satış	34,46	Hacim	41.236.664,44
Miktar	1.195.909,00	Taban	29,78	Miktar	1.195.909,00	Taban	29,78
Ağ. Ort.	34,48	Tavan	36,38	Ağ. Ort.	34,48	Tavan	36,38
Sembol Tanımı				Sembol Tanımı			
Fiyat Bilgileri				Fiyat Bilgileri			
Mali Veriler				Mali Veriler			
Sermaye	19.500.000,00	Piyasa Değeri	671.580.000,00	Sermaye	19.500.000,00	Piyasa Değeri	671.580.000,00
Net Kâr	8.989.646,00	Senet Sayısı	7.361.250,00	Net Kâr	8.989.646,00	Senet Sayısı	7.361.250,00
F/K	28,81	Dolaşımdaki Pay Yüzdesi	37,75	F/K	28,81	Dolaşımdaki Pay Yüzdesi	37,75
Periyot	21-03			Periyot	21-03		

“

**Opsiyon için opsiyon değerlerini gizle:** Sembol Detay modülünü opsiyon varlıklar için açtığımızda çıkan başlıklardan Opsiyon Değerleri bilgilerini kaldırmamız/gösterebileceğimiz seçenektir. Eğer bu seçeneği işaretlersek aşağıda soldaki görselde soldaki ekrandaki gibi Opsiyon Değerleri olmayacaktır. Eğer bu seçeneği işaretlemezsek aşağıda sağdaki ekranda sarı kutu içerisinde alınan alandaki gibi Opsiyon Değerleri gösterilecektir.

**Left Window (Opsiyon Değerleri gizli):**

Detay Bilgileri			
Son	0,00	Açık Poz.Değ.	0,00
Alış	0,00	Uzlaşma	0,52
Satış	0,00	Önceki Uz.	0,53
Adet	0,00	%Son-Uzı.D	
Hacim	0,00	%Uzı.Değ.	-1,89
Ağ.Ort.	0,00	Çarpan	100,00
Açık Poz.	0,00		

**Right Window (Opsiyon Değerleri görünür):**

Detay Bilgileri			
Son	0,00	Açık Poz.Değ.	0,00
Alış	0,00	Uzlaşma	0,52
Satış	0,00	Önceki Uz.	0,53
Adet	0,00	%Son-Uzı.D	
Hacim	0,00	%Uzı.Değ.	-1,89
Ağ.Ort.	0,00	Çarpan	100,00
Açık Poz.	0,00		

**Opsiyon Değerleri (Opsiyon Değerleri görünür):**

Kaldıraç	Vega
Volatility	Rho
Delta	Temel Değer
Gamma	Zaman Değeri
Theta	

“

**Varant için varant değerlerini gizle:** Sembol Detay modülünü varant varlıklar için açtığımızda çıkan başlıklarda Varant Değerleri bilgilerini kaldırmamız/gösterebileceğimiz seçenektir. Eğer bu seçeneği işaretlersek aşağıda soldaki görselde soldaki ekrandaki gibi Varant Değerleri olmayacaktır. Eğer bu seçeneği işaretlemesek aşağıda sağdaki ekranda sarı kutu içerisinde alınan alandaki gibi Varant Değerleri gösterilecektir.

Sembol Detay				Sembol Detay			
Sembol				Sembol			
ABILDV				ABILDV			
★				★			
Al				Al			
Sat				Sat			
Detay Bilgileri				Detay Bilgileri			
Son	0,34	%Fark	0,00	Son	0,34	%Fark	0,00
Alış	0,31	Adet	250,00	Alış	0,31	Adet	250,00
Satış	0,33	Hacim	10.343,68	Satış	0,33	Hacim	10.343,68
Miktar	27.713,00	Çarpan	1,00	Miktar	27.713,00	Çarpan	1,00
Ağ. Ort.	0,29			Ağ. Ort.	0,29		
Sembol Tanımı				Sembol Tanımı			
Fiyat Bilgileri				Fiyat Bilgileri			
Günlük Haftalık Aylık Yıllık				Günlük Haftalık Aylık Yıllık			
%Fark	0,00	Önceki	0,34	%Fark	0,00	Önceki	0,34
Düşük	0,32	Yüksek	0,39	Düşük	0,32	Yüksek	0,39
Varant Değerleri				Varant Değerleri			
Kaldıraç	16,42	Theta	-0,01	Kaldıraç	16,42	Theta	-0,01
Volatility	43,45	Vega	0,00	Volatility	43,45	Vega	0,00
Delta	0,65	Rho	0,00	Delta	0,65	Rho	0,00
Gamma	0,64			Gamma	0,64		

“

**Pencere başlığında sembolü göster:** Sembol Detay modülünü açtığımızda pencere başlığında ilgili hissenin adının yazıp yazmamasını belirleyebileceğimiz seçenektir. Bu seçenek işaretli olursa pencere başlığında ilgili hissenin adı da yazar, işaretli olmazsa pencere başlığında sadece Sembol Detay yazar. Biz örnek olması için aşağıdaki görselde sarı kutu içerisine alınan alanda ilgili hissenin adı gözükecek şekilde ayarladık.

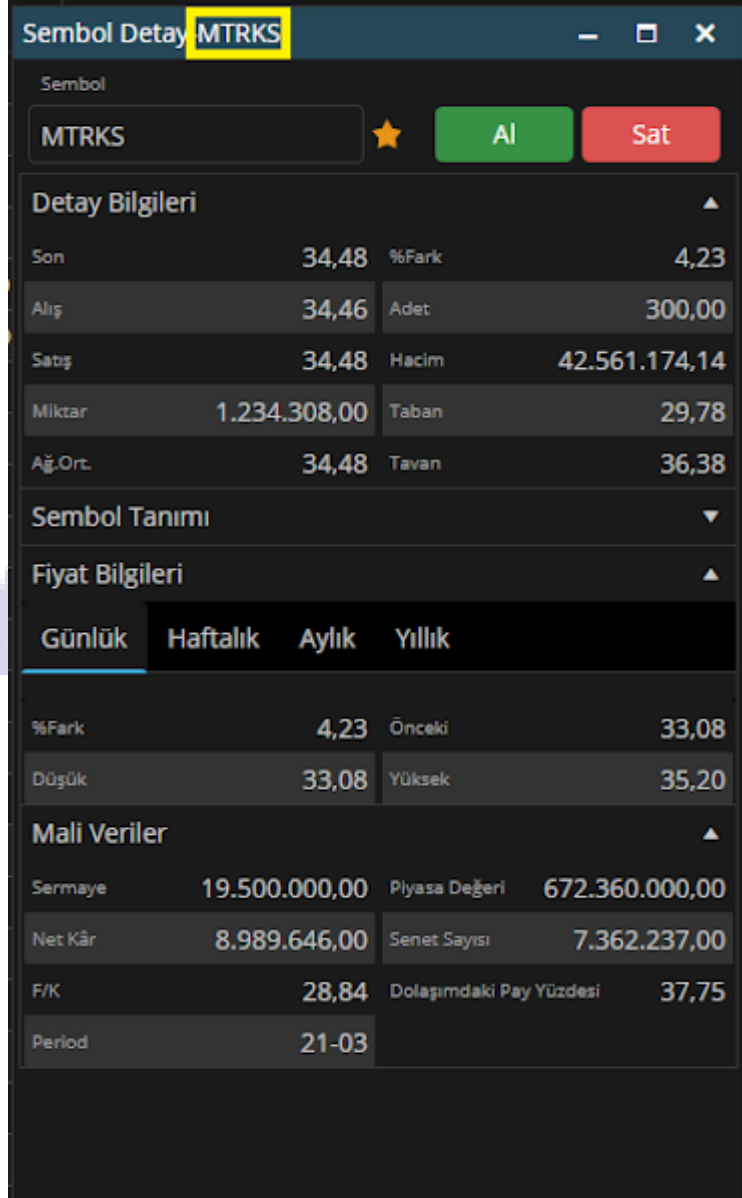

- Sembol:** MTRKS (highlighted in a yellow box), with a star icon and 'Al' (Buy) and 'Sat' (Sell) buttons.
- Detay Bilgileri:**

Son	34,48	%Fark	4,23
Alış	34,46	Adet	300,00
Satış	34,48	Hacim	42.561.174,14
Miktar	1.234.308,00	Taban	29,78
Ağ.Ort.	34,48	Tavan	36,38
- Sembol Tanımı:** (Dropdown menu)
- Fiyat Bilgileri:**

Günlük		Haftalık	Aylık	Yıllık
%Fark	4,23	Önceki	33,08	
Düşük	33,08	Yüksek	35,20	
- Mali Veriler:**

Sermaye	19.500.000,00	Piyasa Değeri	672.360.000,00
Net Kâr	8.989.646,00	Senet Sayısı	7.362.237,00
F/K	28,84	Dolaşımdaki Pay Yüzdesi	37,75
Period	21-03		

“

**15-) VIOP Emir Girişi:** VIOP Emir Giriş ekranında yapılabilecek modül ayarlarını ifade eder. Burada yapabileceğimiz üç adet ayar vardır. Emir iletimi öncesinde onay sor, Emir iletimi raporunu göster, Pencere başlığında sembolü göster.

### Modül Ayarları

Tüm modül ayarlarınızı sıfırlamak için [tıklayınız](#).

Modül VIOP Emir Girişi

Emir iletimi öncesinde onay sor	<input checked="" type="checkbox"/>
Emir iletimi raporunu göster	<input checked="" type="checkbox"/>
Pencere başlığında sembolü göster	<input checked="" type="checkbox"/>

Sıfırla Kaydet

**Emir iletimi öncesinde onay sor:** VIOP Emir Girişi modülünü açtığımız emiri iletmeye önce onay sorup, sormama ayarını yapabileceğimiz seçenektir. Bu seçenek işaretli olduğu takdirde emir iletilmeden önce onay ekranı karşınıza gelecektir.

#### Emir Girişi

Hesap	825172
Sembol	FEREGL
İşlem	Alış
Miktar	1
Emir Tipi	Limit
Fiyat	20,68
Geçerlilik	Günlük

**!** Alış emri talebiniz iletilecektir. İşleminizi onaylıyor musunuz?

Vazgeç Tamam

“

**Emir iletimi raporunu göster:** VİOP Emir Girişi modülünü açtığımız ve emri iletikten sonra karşımıza emrin iletildiğine dair çıkan mesajın gösterilip gösterilmemesini ayarlayabileceğimiz seçenektir.. Bu seçenek işaretli olduğu takdirde emir iletildikten sonra karşımıza iletim raporu çıkacaktır.

**Pencere başlığında sembolü göster:** VİOP Emir Girişi modülünü açtığımızda pencere başlığında ilgili hissenin adının yazıp yazmamasını belirleyebileceğimiz seçenektir. Bu seçenek işaretli olursa pencere başlığında ilgili hissenin adı da yazar, işaretli olmazsa pencere başlığında sadece VİOP Emir Girişi yazar. Biz örnek olması için aşağıdaki görselde sarı kutu içerisine alınan alanda ilgili hissenin adı gözükecek şekilde ayarladık.

VİOP Emir Girişi - X30YVADE

Sembol X30YVADE

Alış 1.553,75 Satış 1.554,25

Emir Tipi Limit

Fiyat 1.554,00

Süre Tipi Günlük

Seans Gün İçi

Miktar 1

AL SAT

“

**16-) Varant Hesap Makinesi:** Varant Hesap Makinesi ekranında yapılabilecek modül ayarlarını ifade eder. Burada yapabileceğimiz iki adet ayar vardır. Pencere başlığında sembolü göster, Sekme başlığında sembolü göster.

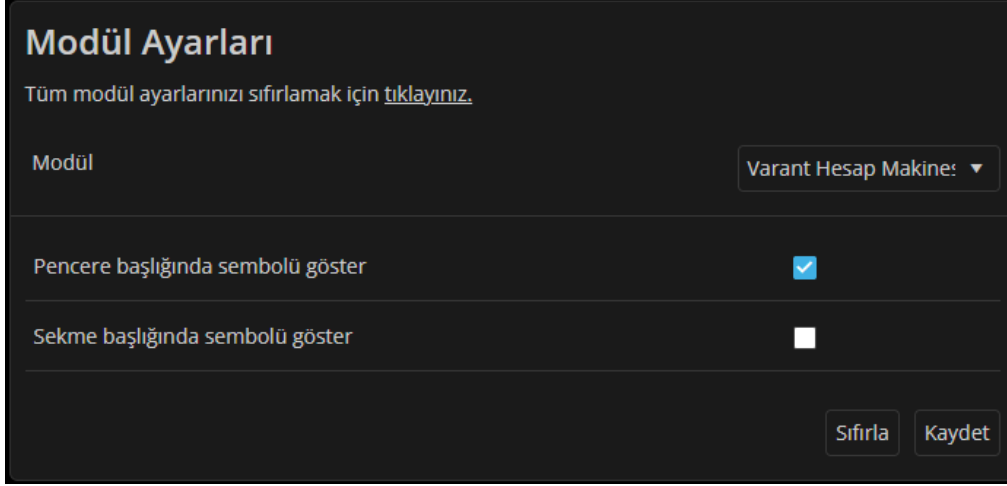

**Modül Ayarları**

Tüm modül ayarlarınızı sıfırlamak için [tıklayınız](#).

Modül: Varant Hesap Makinesi ▼

Pencere başlığında sembolü göster

Sekme başlığında sembolü göster

Sıfırla Kaydet

**Pencere başlığında sembolü göster:** Varant Hesap Makinesi modülünü açtığımızda pencere başlığında ilgili hissenin adının yazıp yazmamasını belirleyebileceğimiz seçenektir. Bu seçenek işaretli olursa pencere başlığında ilgili hissenin adı da yazar, işaretli olmazsa pencere başlığında sadece Varant Hesap Makinesi yazar. Biz örnek olması için aşağıdaki görselde sarı kutu içerisine alınan alanda ilgili hissenin adı gözükecek şekilde ayarladık.

**Sekme başlığında sembolü göster:** Varant Hesap Makinesi modülünü açtığımızda sekme başlığında ilgili hissenin adının yazıp yazmamasını belirleyebileceğimiz seçenektir. Bu seçenek işaretli olursa sekme başlığında ilgili hissenin adı da yazar, işaretli olmazsa pencere başlığında sadece Varant Hesap Makinesi yazar. Biz örnek olması için aşağıdaki görselde sarı kutu içerisine alınan alanda ilgili hissenin adı gözükecek şekilde ayarladık.

“

**17-) Opsiyon Hesap Makinesi:** Opsiyon Hesap Makinesi ekranında yapılabilecek modül ayarlarını ifade eder. Burada yapabileceğimiz iki adet ayar vardır. Pencere başlığında sembolü göster, Sekme başlığında sembolü göster.

### Modül Ayarları

Tüm modül ayarlarınızı sıfırlamak için [tıklayınız](#).

Modül Varant Hesap Makine: ▼

Pencere başlığında sembolü göster	<input checked="" type="checkbox"/>
Sekme başlığında sembolü göster	<input type="checkbox"/>

Sıfırla Kaydet

**Pencere başlığında sembolü göster:** Opsiyon Hesap Makinesi modülünü açtığımızda pencere başlığında ilgili hissenin adının yazıp yazmamasını belirleyebileceğimiz seçenektir. Bu seçenek işaretli olursa pencere başlığında ilgili hissenin adı da yazar, işaretli olmazsa pencere başlığında sadece Opsiyon Hesap Makinesi yazar. Biz örnek olması için aşağıdaki görselde sarı kutu içerisine alınan alanda ilgili hissenin adı gözükecek şekilde ayarladık.

**Sekme başlığında sembolü göster:** Opsiyon Hesap Makinesi modülünü açtığımızda sekme başlığında ilgili hissenin adının yazıp yazmamasını belirleyebileceğimiz seçenektir. Bu seçenek işaretli olursa sekme başlığında ilgili hissenin adı da yazar, işaretli olmazsa pencere başlığında sadece Opsiyon Hesap Makinesi yazar. Biz örnek olması için aşağıdaki görselde sarı kutu içerisine alınan alanda ilgili hissenin adı gözükecek şekilde ayarladık.

“

**18-) Bilanço:** Bilanço ekranında yapılabilecek modül ayarlarını ifade eder. Burada yapabileceğimiz iki adet ayar vardır. Pencere başlığında sembolü göster, Sekme başlığında sembolü göster.

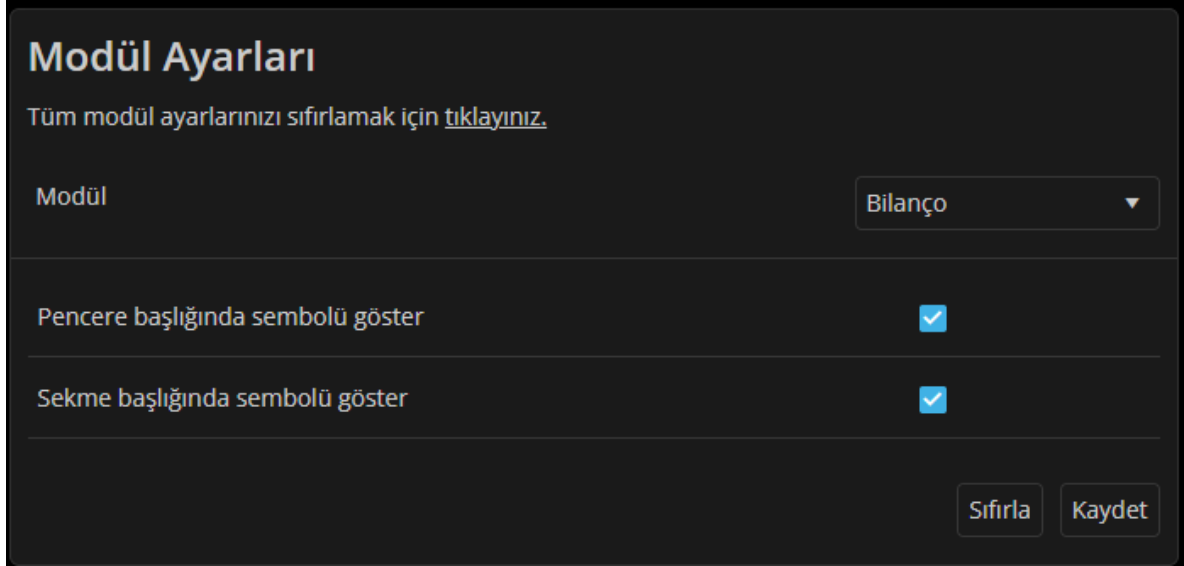

**Modül Ayarları**

Tüm modül ayarlarınızı sıfırlamak için [tıklayınız](#).

Modül: Bilanço

Pencere başlığında sembolü göster

Sekme başlığında sembolü göster

Sıfırla Kaydet

**Pencere başlığında sembolü göster:** Bilanço modülünü açtığımızda pencere başlığında ilgili hissenin adının yazıp yazmamasını belirleyebileceğimiz seçenektir. Bu seçenek işaretli olursa pencere başlığında ilgili hissenin adı da yazar, işaretli olmazsa pencere başlığında sadece Bilanço yazar. Biz örnek olması için aşağıdaki görselde sarı kutu içerisine alınan alanda ilgili hissenin adı gözükecek şekilde ayarladık.

**Sekme başlığında sembolü göster:** Bilanço modülünü açtığımızda sekme başlığında ilgili hissenin adının yazıp yazmamasını belirleyebileceğimiz seçenektir. Bu seçenek işaretli olursa sekme başlığında ilgili hissenin adı da yazar, işaretli olmazsa pencere başlığında sadece Bilanço yazar. Biz örnek olması için aşağıdaki görselde sarı kutu içerisine alınan alanda ilgili hissenin adı gözükecek şekilde ayarladık.

“

**19-) Sermaye Arttırımı:** Sermaye Arttırımı ekranında yapılabilecek modül ayarlarını ifade eder. Burada yapabileceğimiz iki adet ayar vardır. Pencere başlığında sembolü göster, Sekme başlığında sembolü göster.

## Modül Ayarları

Tüm modül ayarlarınızı sıfırlamak için [tıklayınız.](#)

Modül Sermaye Arttırımı

Pencere başlığında sembolü göster	<input checked="" type="checkbox"/>
Sekme başlığında sembolü göster	<input checked="" type="checkbox"/>

Sıfırla Kaydet

**Pencere başlığında sembolü göster:** Sermaye Arttırımı modülünü açtığımızda pencere başlığında ilgili hissenin adının yazıp yazmamasını belirleyebileceğimiz seçenektir. Bu seçenek işaretli olursa pencere başlığında ilgili hissenin adı da yazar, işaretli olmazsa pencere başlığında sadece Sermaye Arttırımı yazar. Biz örnek olması için aşağıdaki görselde sarı kutu içerisine alınan alanda ilgili hissenin adı gözükecek şekilde ayarladık.

**Sekme başlığında sembolü göster:** Sermaye Arttırımı modülünü açtığımızda sekme başlığında ilgili hissenin adının yazıp yazmamasını belirleyebileceğimiz seçenektir. Bu seçenek işaretli olursa sekme başlığında ilgili hissenin adı da yazar, işaretli olmazsa pencere başlığında sadece Sermaye Arttırımı yazar. Biz örnek olması için aşağıdaki görselde sarı kutu içerisine alınan alanda ilgili hissenin adı gözükecek şekilde ayarladık.

“

**20-) Getiri Karşılaştırma:** Getiri Karşılaştırma ekranında yapılabilecek modül ayarlarını ifade eder. Burada yapabileceğimiz iki adet ayar vardır. Pencere başlığında sembolü göster, Sekme başlığında sembolü göster.

### Modül Ayarları

Tüm modül ayarlarınızı sıfırlamak için [tıklayınız](#).

Modül Getiri Karşılaştırma

Pencere başlığında sembolü göster

Sekme başlığında sembolü göster

Sıfırla Kaydet

**Pencere başlığında sembolü göster:** Getiri Karşılaştırma modülünü açtığımızda pencere başlığında ilgili hissenin adının yazıp yazmamasını belirleyebileceğimiz seçenektir. Bu seçenek işaretli olursa pencere başlığında ilgili hissenin adı da yazar, işaretli olmazsa pencere başlığında sadece Getiri Karşılaştırma yazar. Biz örnek olması için aşağıdaki görselde sarı kutu içerisine alınan alanda ilgili hissenin adı gözükecek şekilde ayarladık.

**Sekme başlığında sembolü göster:** Getiri Karşılaştırma modülünü açtığımızda sekme başlığında ilgili hissenin adının yazıp yazmamasını belirleyebileceğimiz seçenektir. Bu seçenek işaretli olursa sekme başlığında ilgili hissenin adı da yazar, işaretli olmazsa pencere başlığında sadece Getiri Karşılaştırma yazar. Biz örnek olması için aşağıdaki görselde sarı kutu içerisine alınan alanda ilgili hissenin adı gözükecek şekilde ayarladık.

## Bunları biliyor muydunuz?

- Hızlı Al-Sat penceresindeki fiyat kademelerine çift tıklayarak ilgili kademeye emir gönderilebilmektedir.

Hızlı Al-Sat

Aktif Fiyatlı  Piyasa Fiyatlı

X30YVADE

AL 1.533,50 100 SAT 1.533,75

Limit Al 1.533,50 Limit Sat

M..	Alış	Satış	Mik...
125	1.533,50	1.533,75	214
159	1.533,25	1.534,00	220
247	1.533,00	1.534,25	184
165	1.532,75	1.534,50	120
93	1.532,50	1.534,75	698
115	1.532,25	1.535,00	192
470	1.532,00	1.535,25	59
113	1.531,75	1.535,50	106

Emir Girişi

Hesap 825172

Sembol X30YVADE

İşlem Alış

Miktar 100

Emir Tipi Limit

Fiyat 1.532,75

Geçerlilik Günlük

Seans Gün içi

Alış emri talebiniz iletilecektir. İşleminizi onaylıyor musunuz?

Vazgeç Tamam

- Fiyat pencerelerinde çift tıklama aksiyonu özelleştirilebilmektedir. Defaultta Derinlik ekranı açılrsa bile kullanıcı dilerse bunu özelleştirebilir.
- Teknik Analiz çalışmaları kaydedilebilmektedir. Detaylı anlatım için; [Teknik Analiz Çalışmaları Nasıl Kaydedilir? \(matrikswebtrader.com\)](http://matrikswebtrader.com) adresini ziyaret edebilirsiniz.
- Matriks Web Trader uygulamasını bilgisayarınıza yükleyerek kısayol ikonuyla uygulamaya login olabilirsiniz. Detaylı anlatım için; [Bilgisayarına Nasıl Yükleyebilirim? \(matrikswebtrader.com\)](http://matrikswebtrader.com) adresini ziyaret edebilirsiniz.
- Uygulamada fiyat ve haber alamlarını mail adresinize kurabilirsiniz. Detaylı anlatım için; [Bilgisayarına Nasıl Yükleyebilirim? \(matrikswebtrader.com\)](http://matrikswebtrader.com) adresini ziyaret edebilirsiniz.
- Matriks Web Trader uygulamasını mobil cihazınıza yükleyerek bir mobil uygulama gibi kullanabilirsiniz. Detaylı anlatım için; [Mobil Cihazına Nasıl Yükleyebilirim? \(iOS\) \(matrikswebtrader.com\)](http://matrikswebtrader.com) adresini ziyaret edebilirsiniz.
- Uygulama içerisinde kendi grafiklerinizi oluşturabilirsiniz. Detaylı anlatım için; [Tablo Verilerinin Grafikselleştirilmesi Nasıl Yapılır? \(matrikswebtrader.com\)](http://matrikswebtrader.com) adresini ziyaret edebilirsiniz.