

MATRİKS VERİ TERMİNALİ

KULLANIM KILAVUZU

Versiyon 7.0.1

4.2.2013

Matriks Bilgi Dağıtım Hizmetleri A.Ş.

MATRİKS VERİ TERMİNALİ İNDEKS

1. Başlarken

2. Matriks Buton Altındaki Menüler

2.1 Lisans Süreleri ve Yenileme

2.2 Fiyat Penceresi

2.2.1 Yeni Fiyat Penceresi

2.2.2 Sütun Başlığı Sağ Klik Menüleri

2.2.2.1 Fiyat Bilgi Seçimi

2.2.2.2 Formül Tanımlama

2.2.2.3 Text (başlık) Tanımlama

2.2.3 Fiyat Penceresi Sağ Klik Menüleri

2.2.3.1 AL (Aktif Fiyat)

2.2.3.2 SAT (Aktif Fiyat)

2.2.3.3 Varant Analizi

2.2.3.4 Düzen

2.2.3.5 Kaydet

2.2.3.6 Sembol Seçimi

2.2.3.7 Sembolleri Düzenle

2.2.3.8 Sırala

2.2.3.9 Satır Yüksekliği

2.2.3.10 Yazdır

2.2.3.11 Grafik

2.2.3.12 Takas

2.2.3.13 Derinlik

2.2.3.14 Aktif Derinlik

2.2.3.15 Detay Bilgileri

2.2.3.16 Zaman Satış

2.2.3.17 Kademe Analizi

2.2.3.18 Aracı Kurum Dağılımı

2.2.3.19 Bilanço

2.2.3.20 Şirket Kartı

2.2.3.21 İlişkili Haber

2.2.3.22 Tahta

2.2.3.23 Aktif Tahta

2.2.3.24 Pozisyon Değişimi

2.2.3.25 Sermaye Artırımları

2.2.3.26 Para Birimi Seçimi

2.2.3.27 DDE Link ve Excel Aktarımları

2.2.3.28 Otomatik Döngü

2.2.3.29 Arkaya Gönder

2.2.3.30 Satır / Kolon İşlemleri

2.2.3.31 Kapat

2.2.4 Yeni Fiyat Penceresi (Sık Kullandığım Sembol / Fiyat Bilgileri İle)

2.2.5 Fiyat Penceresi (Formül)

2.2.6 Yeni Etiket

2.2.7 Kot dışı, blok, resmi müzayede

2.3 Hazır Pencereleler

2.3.1 IMKB Tüm Pencereleler

2.3.2 T.C.M.B

2.3.3 Tahvil / Repo

2.3.4 Serbest Piyasa

2.3.5 Parite (Online Spot)

2.3.6 Dünya Endeksleri

2.3.7 Libor / Euribor

2.3.8 Interbank Dolar

2.3.9 Interbank Euro

2.3.10 Interbank ON

- 2.3.11 Vadeli (Futures)
- 2.3.12 Uluslararası Para Piyasaları
- 2.3.13 Londra Metal Borsası
- 2.3.14 Yurt Dışı Hisseler (Amerika)
- 2.3.15 Yurt Dışı Hisseler (Avrupa)
- 2.3.16 Matriks Verileri
- 2.3.17 VOB Göstergeler
- 2.4 Kayıtlı Ekranlar / Pencereleler
 - 2.4.1 Ekran Listesi
 - 2.4.2 Kayıtlı Grafik Pencereleleri
 - 2.4.3 Kayıtlı Fiyat Pencereleleri
 - 2.4.4 Kayıtlı Formül Pencereleleri
 - 2.4.5 Kayıtlı Haber Pencereleleri
- 2.5 Sık Kullandığım Sembol / Fiyat Bilgileri
- 2.6 İMKB Analizleler
 - 2.6.1 Kurum Analizleleri
 - 2.6.1.1 Aracı Kurum Pozisyonları
 - 2.6.1.2 Aracı Kurum İşlem Hacimleri
 - 2.6.1.3 Üye İşlem Defteri
 - 2.6.1.4 Aracı Kurum Hisse Dağılımı
 - 2.6.1.5 Aracı Kurum Dağılımı
 - 2.6.1.6 Aracı Kurum Hacim Analizi
 - 2.6.2 Temel Analiz
 - 2.6.2.1 Bilanço Analizi
 - 2.6.2.2 Bilanço Açıklanma Tarihleri
 - 2.6.2.3 Kar Tablosu
 - 2.6.2.4 Oran Analizi
 - 2.6.2.5 UFRS Bilanço Analizi
 - 2.6.2.6 Rating Analizi
 - 2.6.2.7 Sermaye Artırımları
 - 2.6.2.8 Yatırım Ortaklıkları
 - 2.6.3 Opsiyon İzleme
 - 2.6.4 VİOP Sözleşme Seçimi
 - 2.6.5 İMKB Tüm İşlemler
 - 2.6.6 İMKB Zaman Satış (Tarihsel)
 - 2.6.7 Aktif İşlem Analizi
 - 2.6.8 Alıcılar – Satıcılar (Para Giriş – Çıkışı)
 - 2.6.9 Alınanlar - Satılanlar
 - 2.6.10 Referens No Ara
 - 2.6.11 Dedektör
 - 2.6.12 Matriks Radar
 - 2.6.13 Dip – Zirve Analizi
 - 2.6.14 Mevsimsellik analizi
 - 2.6.15 Hisse Hareketlilik Analizi
 - 2.6.16 Beta β
 - 2.6.17 Performans Tablosu
 - 2.6.18 Piyasa Yapıcılar
 - 2.6.19 Bekleyen Emirleler
 - 2.6.20 Yükselenleler / Düşenleler
 - 2.6.21 Çizilen / Verilen Tahtalar
 - 2.6.22 Seanskop
 - 2.6.23 Seans İstatistiği
 - 2.6.24 Açılış Kapanış Seansları İstatistiği
- 2.7 Varant Analizi
- 2.8 Vadeli İşlemler ve Opsiyon Borsası
 - 2.8.1 Vadeli İşlemler ve Opsiyon Borsası
 - 2.8.2 VOB Matriks'in Hazırladıklarıyla Birlikte
 - 2.8.3 VOB Hazır sayfalar
 - 2.8.4 Vadeli İşlemler ve Opsiyon Borsası (İlan)
 - 2.8.5 Vadeli İşlemler ve Opsiyon Borsası (Özel)
 - 2.8.6 VOB Tüm İşlemler
 - 2.8.7 VOB Tüm İşlemler (Tarihsel)

2.8.8 VOB Üye İşlem Hacimleri dağılımı

2.8.9 VOB Üye İşlem Defteri

2.8.10 Sözleşme Bazlı İşlem Hacmi dağılımı

2.9 Takas Analizleri

2.9.1 Takas

2.9.2 Hızlı Takas

2.9.3 Takas Explorer

2.10 Takasbank Piyasası

2.10.1 Ödünç Pay Senedi Piyasası Ana Sayfa

2.10.2 Ödünç Pay Senedi Piyasası En İyi Talep Teklifi

2.10.3 Ödünç Pay Senedi Piyasası Özet Sayfası

2.10.4 Takasbank Para Piyasası

2.10.5 Takasbank Para Piyasası Özet Sayfası

2.11 Tahvil / Repo Piyasası

2.11.1 Tahvil / Repo Tüm Sayfalar

2.11.2 Verim Eğrisi

2.11.3 Kesin Alım Satım Pazarı

2.11.4 Kesin Alım Satım Pazarı (Özel Sektör)

2.11.5 Kesin Alım Satım Özet

2.11.6 Kesin Alım Satım (Özel Sektör)

2.11.7 Repo / Ters Repo Piyasası

2.11.8 Repo / Ters Repo Özet

2.11.9 Kesin Alım Satım Pazarı (Küçük)

2.11.10 Kesin Alım Satım Pazarı (Küçük) (Özel Sektör)

2.11.11 Kesin Alım Satım Özet (Küçük)

2.11.12 Kesin Alım Satım Özet (Küçük) (Özel Sektör)

2.11.13 Repo / Ters Repo Piyasası (Küçük)

2.11.14 Repo / Ters Repo Özet (Küçük)

2.11.15 Nitelikli Yatırımcıya İhraç Pazarı

2.11.16 Nitelikli Yatırımcıya İhraç Pazarı (Özet)

2.11.17 Piyasa Yapıcı

2.11.18 DIBS Fiyat Endeksi

2.11.19 DIBS Performans Endeksi

2.11.20 Portföy Performans Endeksi

2.11.21 Vadesi Gelmemiş Repo / Ters Repo

2.11.22 Cari Fiyat

2.11.23 IMKB Eurobond Pazarı

2.11.24 IMKB Eurobond Pazarı Özet

2.12 T.C.M.B Piyasası

2.12.1 TC Merkez Bankası Sayfaları

2.12.2 Tarihsel Merkez Bankası Kurları

2.12.3 Döviz Alım İhalesi

2.12.4 Hazine İhalesi Sonuçları

2.12.5 Depo Alım İhaleleri İlan

2.12.6 Depo Alım İhaleleri Sonuç

2.12.7 Günlük Kur Açıklaması

2.12.8 Hazine İhalesi DIBS Değişimi ve İhale Sonrası Satış

2.13 Eurobond Piyasası

2.14 Bankalar

2.14.1 İnterbank En İyi Alıcı / En İyi Satıcı

2.14.2 İnterbank Forward Faiz Oranları

2.14.3 İnterbank Dolar

2.14.4 İnterbank EUR

2.14.5 İnterbank ON (OverNight)

2.14.6 TL Mevduat faiz Oranları

2.14.7 USD Mevduat faiz Oranları

2.14.8 EUR Mevduat faiz Oranları

2.14.9 Deposits

2.14.10 Forwards

2.14.11 Domestic Deposits

2.14.12 Forwards / Contributors

2.14.13 Interest Rate Swap

2.15 Piyasalar ve Ekonomik Takvimler

- 2.15.1 Pamuk
- 2.15.2 İzmir Ticaret Borsası
- 2.15.3 Ekonomik Takvimler
- 2.15.4 Türkiye
 - 2.15.4.1 Ekonomik Göstergeler
 - 2.15.4.2 Büyüme
 - 2.15.4.3 Bütçe Rakamları
 - 2.15.4.4 Dış Ticaret Verileri
 - 2.15.4.5 İşsizlik Verileri
 - 2.15.4.6 Kapasite (Kullanım Oranları)
- 2.15.5 Türkiye (devam)
 - 2.15.5.1 Sanayi Üretimi Verileri
 - 2.15.5.2 Kredi Notu
 - 2.15.5.3 DİBS İhaleleri
 - 2.15.5.4 Tüfe Endeksli Senetler için Günlük referans Endeksler

2.16 Analizler

- 2.16.1 Tahvil&Bono Analizleri
- 2.16.2 Mali Analiz
- 2.16.3 Anadolu Ajansı

2.17 Haberler

2.18 Yatırım Fonları

2.19 Makro Veriler

- 2.19.1 Aylara Göre Enflasyon
- 2.19.2 İhracat
- 2.19.3 Borçlar
- 2.19.4 Ödemeler Dengesi
- 2.19.5 Yabancı İşlemleri (Aylık)

2.20 Karşılaştırmalı Getiri Tablosu

2.21 İlgili Haritası

2.22 Tarihsel Veri

2.23 StockKeys

2.24 Matriks Trader

2.25 Öneri ve İstekler

2.26 Matriks Piyasa Beklenti Sistemi

2.27 Matriks Eğitimleri

2.28 Alarmlar

- 2.28.1 Senet Alarmı
- 2.28.2 Haber Alarmı
- 2.28.3 Trend alarmı
- 2.28.4 Gelişmiş Alarm

2.29 Araçlar

- 2.29.1 Metastok Aktarımı
- 2.29.2 Matriks Medya
- 2.29.3 Saat
- 2.29.4 Saat (İMKB)
- 2.29.5 Ekranı Yazdır
- 2.29.6 Portföy

2.30 Ayarlar

- 2.30.1 Genel Tanımlamalar
- 2.30.2 İletişim Ayarları
- 2.30.3 Bir dakikalık Grafik Ayarları
- 2.30.4 Dosya transferi
- 2.30.5 Durum Penceresi
- 2.30.6 Veri Akış Bilgisi
- 2.30.7 Döngü Sembolleri seçimi
- 2.30.8 Disk işlemleri
- 2.30.9 Kullanıcı Bilgileri
- 2.30.10 Tarihsel Veri Tamamlama
- 2.30.11 Grafik Verilerini Tamamla
- 2.30.12 Matriks Veri Kütüphanesi

2.31 Teknik Destek – Uzaktan Erişim

2.32 Hakkımızda

2.32.1 Hakkımızda

2.32.2 Yenilikler

2.33 Çıkış

3. Matriks Araç Çubuğu Üzerindeki Menüler

3.1 Matriks Menü

3.2 Ekran Kaydet

3.3 Kayıtlı Ekranlar / Pencereleler

3.4 Ekran Temizle

3.5 Ekran Kısayol

3.6 Sembol Seçim

3.7 Matriks Trade

3.8 Grafik

3.9 Aracı Kurum Dağılımı

3.10 Derinlik

3.11 Zaman Satış

3.12 Zaman Satış (Tarihsel)

3.13 Kademe Analizi

3.14 Haberler

3.15 Anadolu Ajansı

3.16 Bilanço Analiz

3.17 İşlem Hacimleri

3.18 İMKB'de Gerçekleşen Tüm İşlemler

3.19 VİOP

3.20 Takas

3.21 VOB Kapsamlı

3.22 Bekleyen Emirler

3.23 Başlığı Gizle / Göster

3.24 Açık Pencereleler

3.25 Para Birimi Değiştir

3.26 English

3.27 İletişim Ayarları

3.28 Küçültme Büyütme

3.29 Mesajlar

3.30 Yazdırma

3.31 Matriks Connect

3.32 Bavul.com'a Bağlanma

3.33 Senet Alarmı

4. Derinlik Penceresi

4.1 Genel Bilgi

4.2 Pencerenin üst bandında yer alan tuş menüleri

4.3 Derinlik Penceresinin Bölmeleri :

4.4 Derinlik Penceresi Sağ Klik Menüleri

4.5 Aktif Derinlik

5. Ek Bilgiler

5.1 VOB Enstrümanları Aracı Kurum Dağılımı

5.2 Arka plan / Ön plan – Aktif Görünüm

5.3 Renk Değişimi

5.4 Yazı Tipi

5.5 Ekran Göndermek

5.6 Kısayollar

5.7 Ekran Kurtarma

5.8 Şifre Değiştirme

MATRİKS VERİ TERMİNALİ

1. Başlarken :

Matriks Veri Terminali Programı, Türkiye sermaye piyasalarında alım satım konu olan tüm menkul kıymetlere ait fiyat bilgilerinin gerçek-zamanlı olarak yayınlandığı bir sermaye piyasası izleme programıdır.

Matriks Veri Terminali programı vasıtasıyla, hem Dünyanın belli başlı finansal enstrümanlarının anlık fiyat bilgilerine ulaşabilir, hem de tüm Türkiye ve Dünya'da finansal piyasaları yakından etkileyebilecek her konudaki gelişmelere ait, en çok kullanılan haber ajanslarından elde edilen haberleri, anlık olarak izleyebilirsiniz.

Programımız ayrıca, işlem gören tüm hisse senetleri ve yatırım enstrümanlarına uygulanabilecek çok çeşitli analiz araçlarını da içerir. Dünyadaki en son yazılım teknolojisi ile hazırlanmış ve son sistem yayın teknolojisi ile desteklenen, hızlı, güvenilir bir program yapısına sahiptir. Kullanıcı için özel olarak tasarlanmış kullanım kolaylıklarına sahiptir.

Matriks Veri Terminali programı ile, izleme ekranlarını çok kolaylıkla değiştirebilir, arzuunuza göre hazırlayabilir, aynı ekran üzerinde grafik, derinlik bilgisi, haber, döviz kotasyonları, aracı kurum dağılımları, aracı kurum işlem defteri, takas gibi modüllere rahatlıkla ulaşabilirsiniz.

Matriks Veri Terminali programı ile, Metastock gibi teknik analiz programlarına anlık veri aktarımı yapabilirsiniz, **DDE linkleri sayesinde Microsoft Excel** gibi popüler tablolama programlarına gerçek zamanlı veri iletebilir, kendi hazırladığınız dokümanlara Matriks tarafından yayınlanan tüm fiyat bilgilerini aktarabilirsiniz.

Programımız 'Teknik Analiz' konusunda çok çeşitli olanaklar sunmakta olup, literatür takip edilerek sürekli de yenilenmektedir.

Matriks Veri Terminali programımız raporlarının zenginliği, kullanım kolaylığı ve veri kalitesiyle kullanıcılarımızın beklentilerine maksimum düzeyde cevap vermeyi amaçlar.

*

Bu dokümanın kullanımı için kısaca :

Programımız oldukça kapsamlı olup, finans sektörüne ihtiyacı olan tüm bilgileri sağlamayı hedeflemektedir.

Kullanıcılarımıza kolaylık olması için modüllere ulaşım seçenekleri oldukça çeşitlidir. Modüller arası geçiş olanağı (çoğunlukla sağ klik menüleri ile) yoğundur.

Program yoğunluğu dokümana da yansımıştır. Dokümanın başlangıcında bulunan indeks yardımı ile hangi konunun hangi kısımda olduğunu görebileceğiniz gibi, muhtemelen bildiğiniz gibi, klavye üzerinde CTRL+F tuşları ile doküman içerisinde arama yapmanızı sağlayacak Windows penceresi açılacaktır. Buraya aradığınız konu başlığını yazıp arattığınızda, doküman içindeki ilgili konuya ulaşabilirsiniz.

Her ne kadar konular içinde geçen kavramları bu manuel içinde açıklamaya gayret ettiyse de, tüm kavramları burada yeterince açıklamaya kalkırsak doküman çok daha uzayacağından, finans sektöründe kullanılan kavramların açıklamalarını ayrı bir doküman altında toplamayı tercih ettik. Bu doküman içinde kullanacağımız kavramlardan, hakkında daha ayrıntılı bilgi edinmek istedikleriniz olursa, çok muhtemelen [Matriks Temel Kavramlar](#) dokümanında bulabileceksiniz. Ek olarak, doküman içinde programımızla ilgili açıklama / ek bilgi verme ihtiyacı duyduğumuz bazı detaylar söz konusu olmuştur. Bunları da 'Temel kavramlar' dokümanında anlatmayı tercih ettik. İlgili yerlerde gerekli yönlendirmeler yapılmıştır.

*

Program açılışında şifre sorulmasını kaldırmak / eklemek :

Aşağıda göreceğiniz 'Matriks Açılış' ekranı üzerinde 'Bundan sonraki girişlerimde şifre sorma' seçeneği önündeki kutucuğu işaretlerseniz



Veri terminali programınız bir sonraki açışınızda doğrudan açılacaktır.

Programın tekrar şifre sorması için;

Programı ilk açışınız esnasında, ekranınızdaki Matriks veri terminali ikonuna tıklama işlevini, klavyeniz üzerindeki 'shift' tuşunu basılı tutarken yapınız. Bu durumda kullanıcı ve şifre giriş ekranı açılacaktır.

*

Ekranın üst kısmında Matriks Araç Çubuğu vardır.



Menülerin bir kısmına doğrudan bu araç çubuğu üzerindeki butonlar ile ulaşabileceğimiz gibi, en baştaki matriks butonuna tuşladığımızda çok geniş bir menü seçeneği karşımıza çıkacaktır.

Versiyon Kontrol / Yenileme : İmlecini matriks butonu üzerine getirip biraz beklerseniz, ekranda programın versiyon bilgisi görünecektir.

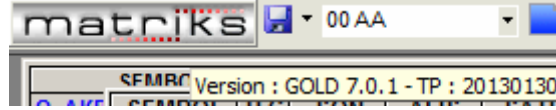

Matriks web sitesinden download bölümünden, veya ayarlar altındaki 'Matriks Veri Kütüphanesi' menüsü altındaki ilgili seçenektan (exe dosyası BAK başlığı altındadır) son versiyonu kontrol edip, indirebilirsiniz. **Bakınız : 2.30.11 Matriks Veri Kütüphanesi**

İpucu : Versiyon yenilediğimizde haberler altında bunu kullanıcılarımıza duyurmaktayız.

2. Matriks Buton Altındaki Menüler :

Matriks ana butonuna tıkladığınızda aşağıda bir kısmını göreceğiniz şekilde menü seçenekleri listelenecektir.

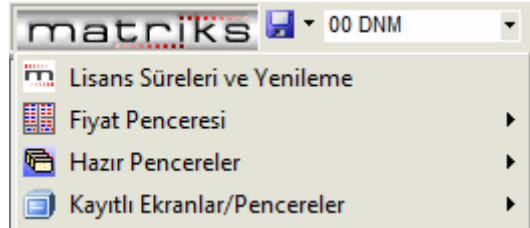

İpucu : Karşınıza çıkan menüde bölümlere erişmek için, bölüm başlıklarına, ya da imleciniz başlık üzerine geldiğinde ortaya çıkacak alt başlıklara tıklamanız yeterlidir.

2.1 Lisans Süreleri ve Yenileme :

Programımızın, internet ve uydu olarak 2 versiyonu vardır. Bu versiyonlar arasında versiyon yenileme ve teknik destek ile ilgili ufak menü farklılıkları vardır. 'Lisans Süreleri ve Yenileme' menüsü bunlardan birisidir. İnternet versiyonlarında var olan bu menü ile web siteniz e-shop kısmına yönlendirilirsiniz. Buradan lisans sürenizi görebilir, yenileme / uzatma işlemlerinizi yapabilirsiniz.

İpucu : Uzatma işlemlerinizi bu menü ile yapabilmemiz için, süreniz dolmadan bu uygulamaya girmeniz gereklidir.

2.2 Fiyat Penceresi :

Finansal enstrümanların muhtelif rakamsal verilerinin sunulduğu pencerelerdir.



2.2.1 Yeni Fiyat Penceresi : Bu menü ile yeni bir fiyat penceresi açılır. Dilediğiniz gibi dizayn edebilirsiniz.

SEMBOL	ALIS	SATIS	GUN.F	GUN.F
ADNAC	0.80	0.81	+2.56	0.02
AKSEN	3.69	3.70	+0.54	0.02
BANVT	3.38	3.39	+1.19	0.04
BOYNR	3.00	3.01	+0.33	0.01
DOHOL	0.72	0.73	+2.81	0.02
ENKAI	4.99	5.00	-0.20	-0.01

Bu seçenek tuşlandığında, daha önce varsayılan olarak kaydedilmiş bir fiyat penceresi gelir. Tamamen boş olmak yerine içinde bir miktar veri olabilir. Her yeni fiyat penceresi açtığınızda tamamen boş bir pencere gelmesini isterseniz önce bu pencereyi boşaltıp sonra da sağ klik ile varsayılan olarak kaydet seçeneğini seçmeniz gerekir. Bu detay biraz aşağıda anlatılacaktır.

Herhangi bir fiyat penceresi içinde tüm verileri silmek için : Verileri tek tek silebileceğiniz gibi; pencere üzerinde sağ klik yapıp, sembol seçimi ile **(Bakınız : 2.2.3.6 Sembol Seçimi)** açacağınız pencerede bulunan tümünü sil seçeneği (Sola doğru çift ok) ile de silebilirsiniz.

Ayrıca en üst satırdaki sembol üzerine bir sefer sol klik yaptıktan sonra, klavyenizdeki Ctrl tuşunu basılı tutarken, S (S harfinin bulunduğu tuş) tuşuna basarsanız, sembollerini tek tek ama hızla silebilirsiniz.

İpucu : Fiyat penceresi içinde bir hücreyi, sol klik ile basılı tutarsanız; ok-kalem çıkar. O hücreyi aynı pencere içinde başka bir yere taşıyabilirsiniz.

İpucu : Fiyat penceresi üzerinde iken, klavyenizin +, - tuşları ile pencere içindeki karakterleri büyütüp / küçültebilirsiniz.

Sütun genişliğini değiştirmek : Mouse(Fare)'nin imlecini 2 sütun arasına getirdiğinizde sürgü işareti çıkacaktır. O anda sol klik ile hücrenin kenarını tutarak, sağa sola oynatabilir ve böylece sütunu genişletip – daraltabilirsiniz.

Satır yüksekliği için **Bakınız : 2.2.3.9 Satır Yüksekliği**

Ekranınıza yerleştirmek istediğiniz hemen hemen tüm pencereleri, imleç ile köşe ya da kenarlarından tutarak büyütebilir / küçültebilirsiniz.

Pencere, içindeki veri, pencerenin boyutuna göre büyük ya da küçük kalırsa bu şekilde düzeltebilirsiniz.

SEMBOL	SON	ALIS	SATIS	GUN.F%
USDTRY	↓ 1.7868	1.7864	1.7871	-0.24
SGLD	↑ 96.5787	96.5338	96.6237	+0.21
SCUM	↑ 644.844	640.007	649.680	+0.17
SUSD	↓ 1.7865	1.7860	1.7870	-0.28
SEURO	↓ 2.3455	2.3450	2.3460	-0.21

Yukarıda sağ kenarı uzakta kaldığı için, içinde boşluk olan bir pencereyi, sağ kenarından tutarak daralttığımızda aşağıdaki gibi görünmesini sağlayabilirsiniz.

SEMBOL		SON	ALIS	SATIS	GUN.F%
USDTRY	↑	1.7871	1.7868	1.7874	-0.22
SGLD	↓	96.5787	96.5338	96.6237	+0.21
SCUM	↑	644.844	640.007	649.680	+0.17
SUSD	↓	1.7865	1.7860	1.7870	-0.28
SEURO	↓	2.3455	2.3450	2.3460	-0.21

İpucu : Fiyat penceresi üzerinde, bazen sütun başlıkları ya da finansal enstrümanın adı kısaltılarak yazılmış olabilir. Böyle bir sebeple, başlığı ya da sembolü okuyamaz / anlayamazsanız, fareinizin imlecini ilgili başlık ya da sembolün üzerine getirip bir müddet bekleyin. Başlığın / sembolün tam adı görünecektir.

FDJIR	12305,00	12307,00	↓
FNDXP	2329,50	2329,75	↓
ES	DJIA INDEX FUTURE - Haziran 11		

Yukarıda, imleci FDJIR üzerine tuttuğumuzda, bunun DJIA(DowJones) future endeksi olduğunu anlıyoruz.

Bunun için ilgili pencerenin aktif görünümde olması / arka planda olmaması şarttır.

Bakınız : 5.2 Arka plan / Ön plan – Aktif Görünüm

2.2.2 Sütun Başlığı Sağ Klik Menüleri :

Fiyat penceresinin sütunlarından herhangi birinin başlığı üzerinde sağ klik yaptığınızda aşağıda göreceğiniz menü seçenekleri gelecektir.

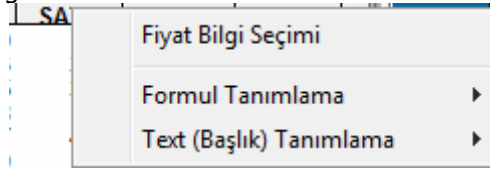

2.2.2.1 Fiyat Bilgi Seçimi :

Fiyat penceresindeki sütun isimleri üzerindeki sağ klik menülerinden birincisi ile aşağıda göreceğiniz 'Fiyat Bilgi Seçimi' penceresi açılır. Hangi sütunda sağ klik yaptı isek o sütunun ismi seçilmiş olarak gelir. Bu sayede seçim değiştirmeden doğruca o sütunla ilgili silme / değiştirme işlemlerini de yapabilirsiniz.

İpucu : Tabii ki, pencere açıldıktan sonra seçiminizi değiştirebilirsiniz.

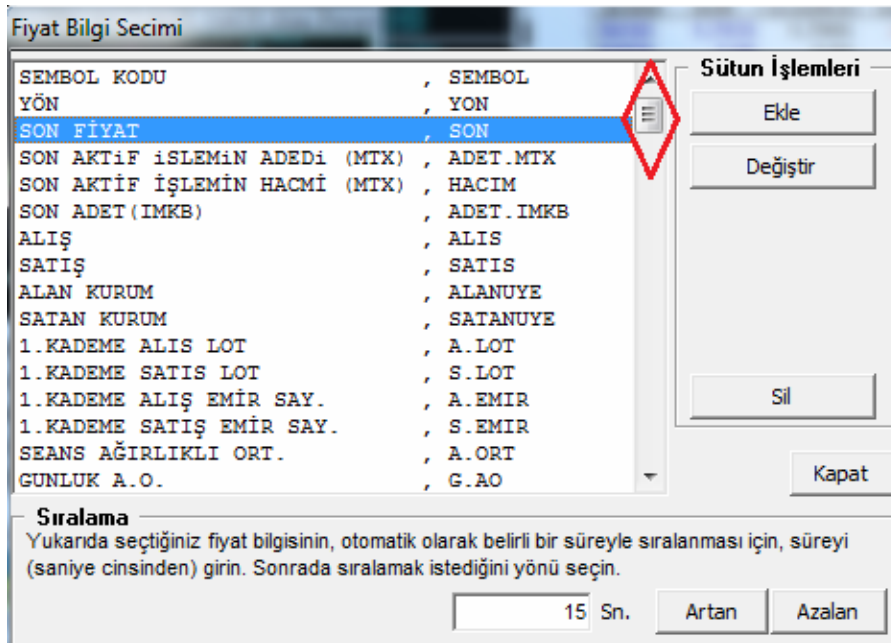

Sütun isimlerinin yazılı olduğu pencerenin kenarındaki kaydırma butonu (yukarıdaki şekilde işaretli) ile aşağıya doğru inerseniz, oldukça çok sayıda veri izleme seçeneği bulunduğunu görebilirsiniz.

Bu pencerede var olan tüm fiyat seçeneklerinin açıklamaları için Bakınız : 'Temel Kavramlar' dokümanı

Bu pencereyi kullanarak 'Fiyat Pencere'mize dilediğimiz veri / fiyat sütununu ekleyebilir ('Ekle' butonu ile), çıkarabilir ('Sil' Butonu ile) yada değiştirebiliriz ('Değiştir' butonu ile).

Böylece seçtiğimiz veri sütunları fiyat penceremizin içine yerleşecektir.

İpucu : Her seferinde 1 ekleme / çıkarma ya da değiştirme yapabilmekteyiz.

Sütun Ekleme : Ekleme istediğiniz sütunu listeden seçiniz. Seçim işlemi pencerede görünen listeden, istediğiniz verinin üzerine 1 sefer tıklayarak yaparsınız. Tıkladığınızda o satırın seçildiğini gösterecek şekilde zemini mavi renge dönüşecektir. Ekle butonuna bastığınızda bu verinin sütunu pencerenize eklenecektir.

İpucu : Ekleyeceğiniz sütun, fiyat bilgi penceresini açmak için üzerine tıkladığınız sütunun sağ tarafına yerleşecektir.

Sütun Değiştirme : Değiştirmek istediğiniz sütun üzerinde sağ klik yaparak 'Fiyat Bilgi Seçimi' penceresini açınız. Pencere ilgili sütun seçili olarak açılacaktır. Açılan pencerede bu sütunun yerine gelmesini istediğiniz sütunu seçiniz ve 'Değiştir' butonuna basınız.

Sütun Silme : Silmek istediğiniz sütun üzerinde sağ klik yaparak 'Fiyat Bilgi Seçimi' penceresini açınız. Pencere ilgili sütun seçili olarak açılacaktır. Sil butonuna bastığınızda bu sütun pencerenizden silinecektir.

Sembol Sıralaması : Sütun başlığına çift tıkladığımız takdirde, tüm verilerimiz o sütundaki değerlere göre artan ya da azalan olarak sıralanacaktır. Aynı sütuna tekrar çift tıklarsak sıralama düzeni bir öncekinin tersine gerçekleşecektir. (Artansa azalan, azalansa artan olacaktır).

Hareketli Sıralama : Sembol sıralamasının herhangi bir fiyat sütunundaki değişimlere göre; mesela günlük farka göre güncellenerek değişmesini istiyorsanız : Günlük Fark sütunu üzerinde sağ klik yaparak Fiyat Bilgi Seçimi' penceresini açınız. Pencere ilgili sütun seçili olarak açılacaktır. Pencerenin alt kısmındaki sıralama bölgesinde saniye seçeneğini sıfırdan farklı bir rakam olarak ayarlarsanız (Minimum 15 sn seçmeniz önerilir) o kadar saniye sürede sıralamanın güncellenmesini ayarlamış olursunuz.

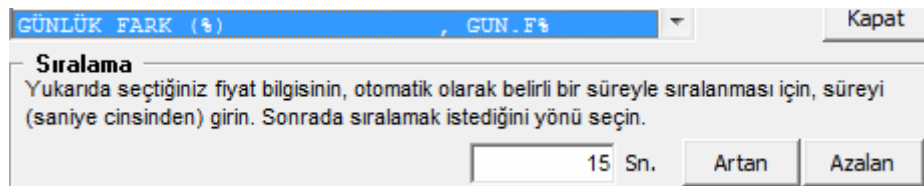

Azalan seçerseniz günlük en çok artandan aşağı doğru sıralanır ve seçtiğiniz süre periyodu ile (mesela 15 saniyede bir) oluşan fiyat değişimlerine göre sıralama yenilenir.

Sıralama aktif olduktan sonra, ilgili sütun başlığına çift tıklayarak sıralamayı artan veya azalan şeklinde değiştirebilirsiniz.

2.2.2.2 Formül Tanımlama : Bu menü altında aşağıda göreceğiniz 3 alt menü vardır.

Formül tanımlama için Bakınız : 2.2.5 Fiyat Penceresi (Formül)

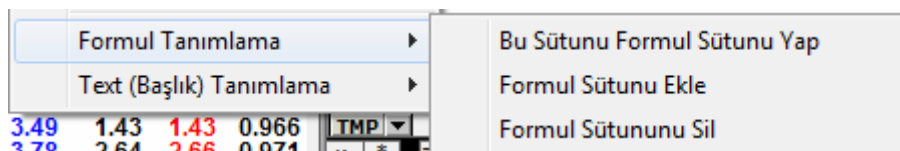

Bu Sütunu Formül Sütunu Yap : Üzerinde sağ klik yaptığınız sütunu 'Formül Sütunu' haline getirir.
Formül Sütunu Ekle : Üzerinde sağ klik yaptığınız sütunun sağına bir 'Formül Sütunu' ekler.
Formül Sütununu Sil : Pencerenizde bir formül sütunu var ise siler.

2.2.2.3 Text (başlık) Tanımlama : Bu menü altında aşağıda göreceğiniz 3 alt menü vardır.

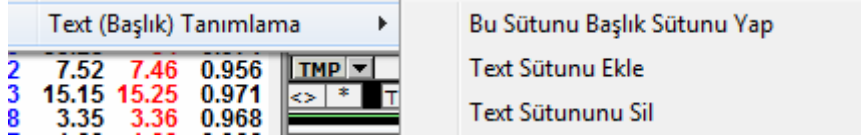

Bu Sütunu Başlık Sütunu Yap : Üzerinde sağ klik yaptığınız sütunu 'Text Sütunu' haline getirir.
Text Sütunu Ekle : Üzerinde sağ klik yaptığınız sütunun sağına bir 'Text Sütunu' ekler.
Text Sütununu Sil : Pencerenizde bir Text sütunu var ise siler.

Text sütunu olarak belirlediğiniz hücrelerin içine dilediğiniz açıklamayı / teksti girebilirsiniz.

KRDMA	A	1.34	1.33	1.34	8.94	1.23	1.23	Takip Et
SKPLC	A	1.98	1.98	1.99	7.02	1.85	1.85	2'vi aecerse sat

Yukarıda bir örneğini görebileceğiniz şekilde, açıklama / uyarı sütunu gibi, ya da satırları isimlendirmek için kullanabilirsiniz.

2.2.3 Fiyat Penceresi Sağ Klik Menüleri

Herhangi bir fiyat penceresi üzerinde sağ klik yaptığımızda karşımıza oldukça çok sayıda Menü uygulama seçeneği çıkar. Bu seçenekler ve açıklamaları :

2.2.3.1 AL (Aktif Fiyat) :

Bu menü ile, eğer Matriks Trading modülünüze giriş yapmış durumda iseniz, AL/SAT penceresi üzerinde sağ klik yaptığınız sembolü içerecek şekilde aktif fiyattan Alışa uygun olarak açılır. Eğer Matriks Trading modülünüze giriş yapmamış durumda iseniz, giriş yapmanızı sağlamak üzere oturum açma penceresi gelir.

2.2.3.2 SAT (Aktif Fiyat) :

Bu menü ile, eğer Matriks Trading modülünüze giriş yapmış durumda iseniz, AL/SAT penceresi üzerinde sağ klik yaptığınız sembolü içerecek şekilde aktif fiyattan Satışa uygun olarak açılır. Eğer Matriks Trading modülünüze giriş yapmamış durumda iseniz, giriş yapmanızı sağlamak üzere oturum açma penceresi gelir.

2.2.3.3 Varant Analizi :

Varant, son dönemlerde piyasaya sürülmüş. Yeni bir finansal enstrüman türüdür. Bu menü altında Varant analizi yapabilirsiniz.

Varant Eğitim Videosu Linki : <http://www.matriksdata.com/varantEgitimi.html>

2.2.3.4 Düzen

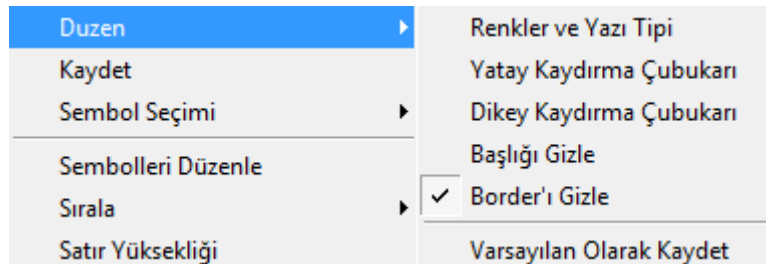

Bu menü altındaki alt menüler ile görsel düzenlemeler yapabiliriz.

2.2.3.4-1 Renkler ve Yazı Tipi :

Görsel değişiklikler yapma olanağı sağlamak üzere aşağıda göreceğiniz 'Kotasyon Penceresi Ayarları' isimli görünüm düzenleme penceresi açılır. Bu pencere üzerindeki seçeneklerle renk ve yazı tiplerinde düzenlemeler / değişiklikler yapabilirsiniz.



Renk Değiştirme için **Bakınız : 5.3 Renk Değişimi**

Kotasyon penceresi üzerinden yapabileceğiniz ayarlamaların açıklamaları :

Genel Kısmında :

Yazı Rengi : Pencere içindeki yazılardan, özel tanımlı olanların dışında kalan (özel tanımlananları, mesela yükselen-düşen vb, aşağıda göreceksiniz) yazıların rengini belirler.

Zemin Rengi : Zeminin rengini belirlemenizi sağlar.

Yüksek Rengi : Yükselen / yüksek verilerin rengini belirlersiniz.

Düşük Rengi : Düşen / düşük verilerin rengini belirlersiniz.

Yatay Kılavuz Çizgileri : Önündeki kutucuğu tıklayarak seçim yaparsanız, grafik penceresinin içine yatay kılavuz çizgileri gelecektir.

Dikey Kılavuz Çizgileri : Önündeki kutucuğu tıklayarak seçim yaparsanız, grafik penceresinin içine dikey kılavuz çizgileri gelecektir.

Haber Renklerini Göster : Bu menüyü aktif hale getirirseniz, fiyat penceresi içindeki sembollerle ilgili yeni bir haber olduğunda, o sembolün rengi hemen yanda göreceğiniz renk belirleme kutucuğu ile belirleyeceğinize renge dönüşür.

Sembol Son renginden Etkilensin : Sembol rengi, sembolün son işleminin özelliğine göre yanar. Yani işlem alıştan ise, yükseliş için belirlediğiniz renge, satıştan ise, düşüş için belirlediğiniz renge dönüşür.

İpucu : Haber rengi seçimi ile bu seçim aynı anda yapamıyorsunuz. Çok sayıda renk değişim seçimi, çakışmalar yaratabilir. Bu sebeple 2 seçimden sadece birisinin uygulanabilmesi mümkün kılınmıştır.

Başlık Yazı Rengi : Fiyat penceresinin başlığındaki yazı rengini belirleyebilirsiniz.

Başlık Zemin Rengi : Fiyat penceresinin başlığındaki zemin rengini belirleyebilirsiniz.

Update Yazı Rengi : Kademe değişikliğinde oluşacak yazı rengini belirleyebilirsiniz.

Update Zemin Rengi : Kademe değişikliğinde oluşacak zemin rengini belirleyebilirsiniz.

Sembol Yazı Rengi : Fiyat penceresinde, sembol sütunu altındaki sembollerin yazı rengini belirleyebilirsiniz.

Sembol Zemin Rengi : Fiyat penceresinde, sembol sütunu altındaki sembollerin zemin rengini belirleyebilirsiniz.

İMKB Grup Renklerini Uygula : İMKB Hisse senetlerini 3 gruba (A / B / C) ayırmıştır. **A,B,C** gruplaması için **Bakınız : 'Temel Kavramalar' dokümanı İMKB GRUPLAR (A / B / C)**

Dilerseniz, İMKB senetlerinin sembol ve zemin renklerini gruplarına göre sınıflandırabilirsiniz. Öncelikle İMKB grup renklerini uygula yazısının önündeki kutucuğu işaretlemeniz gerekir. Sonrasında ise, her grup için ayrı ayrı yazı ve zemin rengi belirleyebilirsiniz.

Alıştan / Satıştan Renklerini Uygula :

Önündeki kutucuğa işaretleyerek bu seçimi yaparsanız, sembolün son fiyatının zemini, her fiyat gerçekleşmesinde, işlemin alıştan ya da satıştan olma durumuna göre kısa bir süre için belirleyeceğiniz renge boyanır.

CMBTN	A	50.25	50.25	50.5	-1.47	51	50
ARCLK	A	7.62	7.64	7.66	-1.03	7.7	7.6
CCOLA	A	22.75	22.7	22.75	-1.08	23	22.55
SISE	A	3.05	3.04	3.05	-1.61	3.1	3.04

Yukarıda göreceğiniz örnekte CMBTN alıştan, SISE satıştan işlem görmüştür.

Yazı Tipi : **Bakınız : 5.4 Yazı Tipi**

2.2.3.4-2 Yatay Kaydırma Çubukları : Pencere içinde sağa / sola kaydırma ihtiyacı varsa çubuklarla yapılabilmesini sağlar. Tıkladığımızda önüne seçildiğini belirtecek şekilde 'check' işareti gelir.

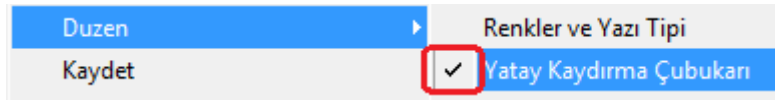

Ve penceremizin altında yatay kaydırma yapabileceğimiz şekilde 'Kaydırma Çubukları' oluşur.

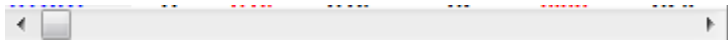

Menü seçeneği üzerine tekrar tıklayarak seçimi iptal edebilirsiniz.

2.2.3.4-3 Dikey Kaydırma Çubukları : Pencere içinde yukarı / aşağı kaydırma ihtiyacı varsa çubuklarla yapılabilmesini sağlar. Yatay kaydırma çubuklarında olduğu gibi, tıkladığımızda seçmiş oluruz, tekrar tıklarsak seçimi iptal etmiş oluruz.

2.2.3.4-4 Başlığı Gizle : Fiyat penceresinin üst başlığının görünmesini istemiyorsak kullanırız. Tıkladığımızda seçmiş oluruz, ve sütun isimleri kısmı görünmez olur. Tekrar tıklarsak seçimi iptal etmiş oluruz ve başlık görünür.

2.2.3.4-5 Borderı Gizle Pencerenin çerçevesini gizler.

2.2.3.4-6 Varsayılan Olarak Kaydet : Seçimlerimizi varsayılan olarak kaydederek bundan sonra açacağımız yeni pencereler bu formatta gelecektir.

2.2.3.5 Kaydet

Fiyat penceresini bir isimle kaydetme olanağı sağlayacak şekilde aşağıda göreceğiniz pencere açılır.

İsim verip tamam dediğinizde bu pencere Matriks Menüleri altında 'Kayıtlı Sayfalar' altında 'Kayıtlı Fiyat Pencereleri' kısmında kaydedilir. Ve oradan seçilip başka bir ekranda kullanılabilir.

2.2.3.6 Sembol Seçimi :

Bir fiyat penceresinde, sembolleri yerleştirmenin iki yolu vardır. Birincisi, sembolleri, her bir satıra manuel olarak elle yazmak, diğeri ise Matriks tarafından sağlanan sembol setlerini kullanmaktır.

Bu menü altında, fiyat ekranımızda görünmesini istediğimiz sembolleri seçmemizi sağlayacak seçenekleri sunan (IMKB, VOB, VB) alt menüler vardır.

Düzen	BURCE	243,50	10,68	CE
Kaydet	HDFYO	1,34	9,84	NTI
	KNERT	18,55	9,76	TK
Sembol Seçimi	IMKB 100			
Sembolleri Düzenle	IMKB 50			
Sırala	IMKB 30			
Satır Yüksekliği	I.M.K.B. - Varantlar			
Yazdır	IMKB Endeksler			
	IMKB Tüm			
Grafik	F4	VOB Sembolleri		
Takas	F8			
Derinlik	F1	Online Spot (Pariteler)		
Aktif Derinlik		Serbest Piyasa		
Detay Bilgileri	F3	Interbank		
Zaman Satış	F5	Dünya Endeksleri		
Kademe Analizi	F7	Libor/Fibor/Euribor		
Aracı Kurum Dağılımı	F2	Future (Vadeli) - Gecikmeli		
Bilanço	F6	Future (Vadeli)		
Şirket Kartı		Tüm Semboller		

Ve bunlardan birinin seçimi sonunda da tek tek ya da topluca sembol seçip ekleyebileceğimiz 'Senet Seçim' penceresi açılır. Bu pencere yukarıda sağda gördüğümüz seçeneklerden hangisini tıklarsanız, o başlığa ait finansal enstrümanların listesini içerecek şekilde açılacaktır.

İpucu : Açılıştaki seçime bağlı kalmak zorunda değilsiniz. Aşağıda anlatılacaktır.

Sembol Seçimi menüsü altındaki alt menüler ile gelecek seçenekler ve açıklamaları :

-IMKB Senetleri Seçimi :

Alt menülerin ilk kısmında IMKB 100 / IMKB 50 / IMKB 30 başlıkları ile bu endekslere dahil olan IMKB senetlerini;

IMKB Varantlar menüsü ile, IMKB'de işlem gören Varant'ları

IMKB Endeksler menüsü ile, sektörel vb çok çeşitli endeksleri

IMKB Tüm ile, tüm IMKB senetlerini içerecek şekilde 'Senet seçim Penceresi' açılır.

Mesela IMKB Endeksleri seçelim. Aşağıdaki gibi bir pencere gelecektir.

Senet Seçiniz		Gelişmiş Arama	
<input checked="" type="radio"/> Borsalar	<input type="radio"/> Sektörler	<input type="radio"/> IMKB Pazar Kodları	
<input type="radio"/> IMKB Varantlar ve IMKB Grupları			
MT30A	IMKB-30 ALIŞ FIYATLARI G		
MT30ORT	IMKB 30 G.ORTALAMA FIY.		
MT30S	IMKB-30 ŞATIŞ FIYATLARI		
TSKEN	TSKB ENERJİ ENDEKSİ		
XBANK	IMKB BANKA		
XBLSM	IMKB BİLİSİM		
XBN10	IMKB 10 BANKA		
XELKT	IMKB ELEKTRİK		
XFINK	IMKB FIN. KİRA., FAKTORİ		
XGIDA	IMKB GIDA, İÇECEK		
XGMYO	IMKB GAYRİMENKUL YAT.		
XHOLD	IMKB HOLDİNG VE YATIRI		
		KLMSN	KLIMASAN
		PNSUT	PINAR SUT
		LOGO	LOGO YAZILIM
		DYOBY	DYO BOYA FAB.
		KARSN	KARSAN OTOMOTİV
		SASA	SASA
		TSKB	T.S.K.B.
		ZOREN	ZORLU ENERJİ
		GUBRF	GUBRE FABRİKALARI
		TAVHL	TAV HAVALIMANLARI HOLL
		GOODY	GOODYEAR
		KLBMO	KELEBEK MOBİLYA
		EGGUB	EGE GUBRE
		DENCM	DENİZLİ CAM
		ALCAR	ALARKO CARRIER SANAYİ
		SKPLC	SEKER PİLİC

İMKB alt sektörlerinin endeks değerlerini izleyebileceğimiz seçimler olacaktır.

İpucu : Senet seçim penceresini bu alt menülerden birisi ile açmış olmak, o seçime bağlı kalmayı zorunlu kılmaz. Biraz aşağıda bahsedeceğimiz gibi, ana seçimlerinizi sembol seçim penceresini açtıktan sonra tekrar değiştirebilirsiniz.

İMKB 30 seçse idik şöyle bir pencere açılacaktır:

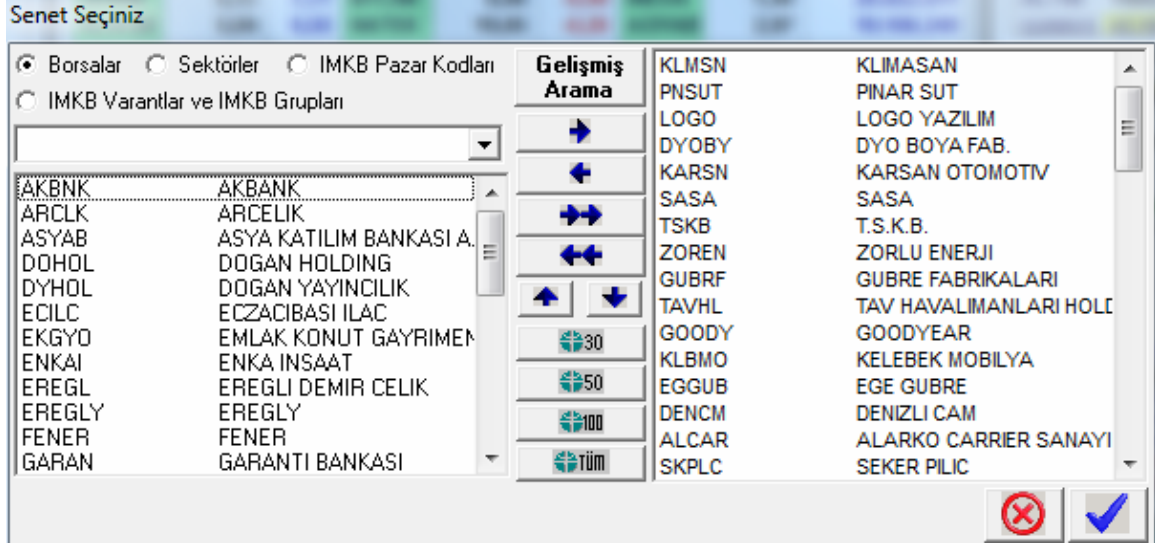

Pencerenin orta kısmında bulunan butonların işlevleri burada devreye girmektedir. Sol kısımdaki pencerede, ana seçimize göre içinden seçim yapılacak senetler listelenecektir. Sağ kısımdaki pencerede, fiyat penceremizde zaten bulunan ve de bulunması için seçeceğimiz semboller listelenir. Sağ taraftaki kısma 'seçilmiş senetler kısmı', sol taraftaki kısma ise 'seçilecek senetler kısmı' diyelim.

Seçilmiş senetler kısmında, pencerenin ilk açılışında, yukarıda da bahsettiğimiz gibi fiyat penceremizde zaten var olan finansal enstrümanların listesi bulunur. Seçilecek senetler kısmında ise, seçtiğimiz ana başlığa göre, o gruba giren finansal enstrümanların listesi bulunur. Bunları topluca fiyat penceremize ekleyebileceğimiz gibi, tek tek de seçip ekleme / çıkartma yapabiliriz.

İpucu : Topluca seçim yapmak isterseniz, pencerenin orta-alt kısmında bulunan 30 / 50 / 100 / TÜM kısayol butonları ile de, bu kategoriye giren İMKB senetlerini doğrudan seçilmiş kısmına ekleyebilirsiniz.

Gelişmiş arama butonu (Pencerenin orta kısmının en üstünde) ile açılacak mini pencereye aradığımız sembolün ismini yazarak, seçilecekler penceresine gelecek seçeneklerden aradığımız enstrümanı ekleyebiliriz. Sembol adını kısmen de yazsak, o harfleri içeren tüm seçenekler gelecektir. Aradığımız sembolün ne adla bulunduğundan emin olmadığımızda faydalı olacak bir özelliktir.



Mesela yukarıda olduğu gibi, Gelişmiş sembol arama penceresine 'ade' yazıp, tamam dediğimizde, bu harfleri sembolünde veya adında van vana içeren finansal enstrümanlar, aşağıda göreceğiniz gibi, seçilecek senetler alanında listelenir.

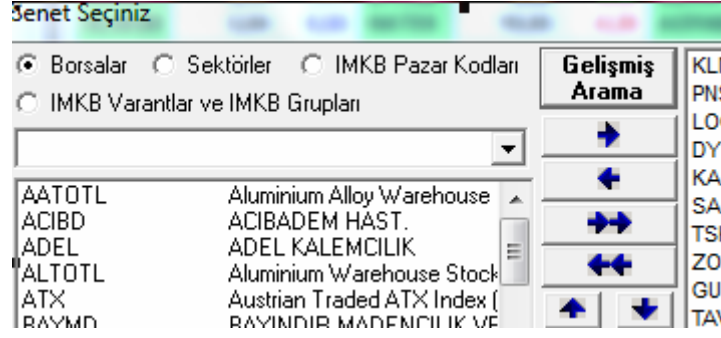

Yabancı sembolleri aramak için terimlerin İngilizce isimlerini girmeniz gerekir. Mesela Altın ons fiyatı için Gold yazmalısınız.

İpucu : Gelişmiş arama kısmı şimdilik Türkçeye özgü harflere duyarlı değildir. Bu sebeple arama yaparken mesela, Altın değil Altın yazınız.

Gelişmiş arama butonunun altındaki okların işlevleri şöyledir :

Sağa tek ok butonu ile seçilecek senetler alanında işaretlenmiş bir sembolü, sağ taraftaki seçilmiş semboller alanına aktarabilirsiniz.

Sola tek ok butonu ise, sağ taraftaki pencerede bulunan seçilmiş sembollerden işaretlediğimiz sembolü seçim listesinden çıkarırsınız.

Sağa çift ok butonu, seçilecek senet alanındaki tüm sembolleri sağdaki listeye ekler.

Sola çift ok butonu, seçili listedeki tüm sembolleri kaldırır.

Aşağı ve Yukarı ok işaretleri, Sağdaki listede bulunan sembollerden, seçtiklerinizin yukarı-aşağı hareket ettirilmesini sağlar. Böylece sıralama yapma / değiştirme olanağımız olur.

İptal Butonu  : Sağ alt köşede bulunan butonlardan, Çarpı işareti, değişiklikleri uygulamaya almadan pencereyi kapatır.

Tamam Butonu  : Tamam işareti ile, fiyat penceresi sağ tarafta seçmiş olduğumuz sembolleri içerecektir.

-VOB Sembolleri Seçimi

Sembol seçimi alt menüsünde VOB Sembolleri'ni seçerseniz, aşağıdaki pencere gelir.

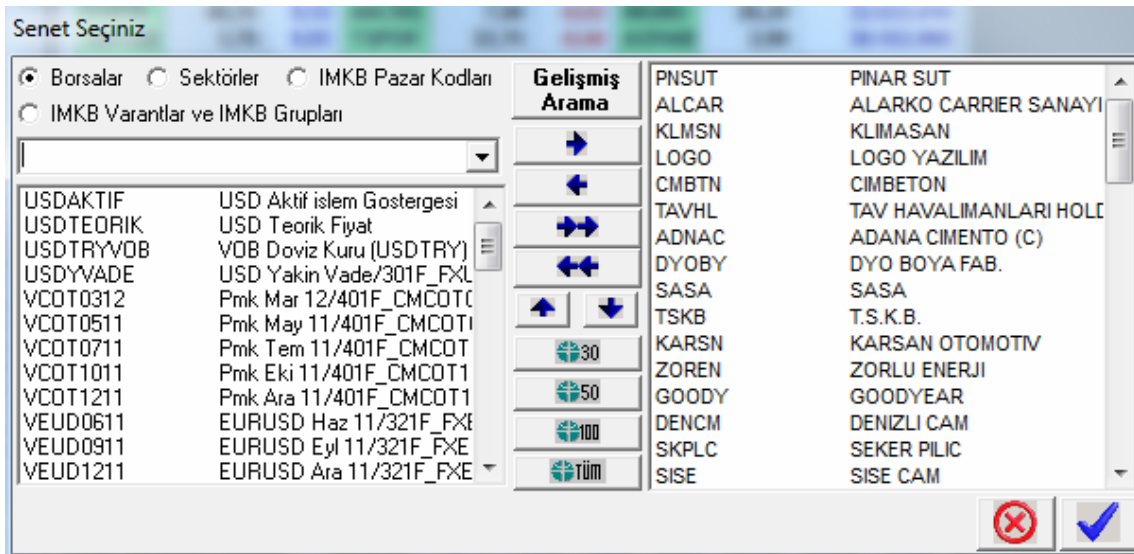

Dünya üzerindeki vadeli finansal enstrümanların hemen hemen tümünü, gerekli lisanslara sahipseniz izleyebilirsiniz.

-Online Spot (Pariteler) Sembolleri Seçimi

Bu seçenek altında, seçilecek finansal enstrümanlar kısmında, ülkeler döviz pariteleri ve emtia fiyatlarını izleyebileceğiniz seçenekler olacaktır.

-Serbest Piyasa Sembolleri Seçimi

Bu seçenek altında, seçilecek finansal enstrümanlar kısmında, döviz paritelerini izleyebileceğiniz seçenekler olacaktır.

-İnterbank Piyasası Sembolleri Seçimi

Bu seçenek altında, seçilecek finansal enstrümanlar kısmında, bankalar arası döviz kurlarını izleyebileceğiniz seçenekler olacaktır.

-Dünya Endeksleri Sembolleri Seçimi

Bu seçenek altında, seçilecek finansal enstrümanlar kısmında, Dünya Üzerinde yoğun işlem gören tüm endeksleri izleyebileceğiniz seçenekler olacaktır.

-Libor / Fibor / Euribor Sembolleri Seçimi

Bu seçenek altında, seçilecek finansal enstrümanlar kısmında, Dünya finans piyasalarındaki Libor / Fibor / Euribor fiyatlarını izleyebileceğiniz seçenekler olacaktır.

-Future (Vadeli) - Gecikmeli Sembolleri Seçimi

Bu seçenek altında, seçilecek finansal enstrümanlar kısmında, Dünya finans piyasalarındaki vadeli finansal enstrüman fiyatlarını gecikmeli olarak (15 dakika) izleyebileceğiniz seçenekler olacaktır.

İpucu : Gecikmeli olması aldığınız lisansla ilgilidir. Talebe göre, verileri Real Time (Gerçek Zamanlı) ya da gecikmeli izleyebileceğiniz seçenekler sunmaktayız.

-Future (Vadeli) Sembolleri Seçimi

Bu seçenek altında, seçilecek finansal enstrümanlar kısmında, Dünya finans piyasalarındaki vadeli finansal enstrüman fiyatlarını Real Time (Gerçek Zamanlı) olarak izleyebileceğiniz seçenekler olacaktır.

-Tüm Semboller Seçimi

Bu seçenek altında, seçilecek finansal enstrümanlar kısmında, verisini sunduğumuz tüm finansal enstrümanları izleyebileceğiniz seçenekler olacaktır.

Sembol seçim penceresi açıldığında, pencerenin üst kısmında bulunan ana başlıklar ve bu ana başlıkların alt başlıklarını kullanarak, daha detaylı gruplamalara ulaşabilir, seçimlerinizi buna göre yapabilirsiniz.

'Borsalar' ana başlığı altında çok çeşitli gruplamalar arasından seçim yapabilirsiniz. Aşağıda şekilde gösterildiği gibi, mini pencerenin sağındaki Ok'a tıklarsanız alt başlıklar listelenecektir.



Bu alt başlıklardan herhangi birisini seçtiğinizde, o başlığa ait tüm semboller seçilecek semboller kısmında listelenecektir.

'Sektörler' ana başlığı altında İMKB sektörleri arasından seçim yapabilirsiniz.

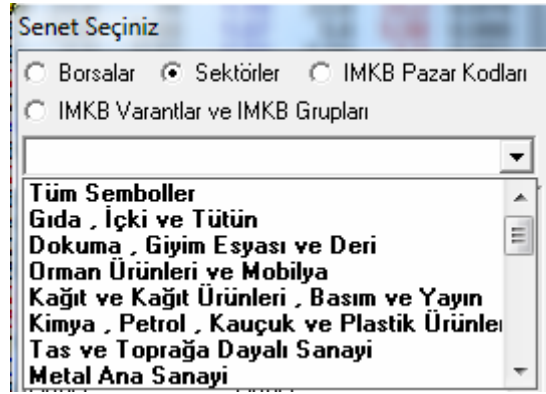

'İMKB Pazar Kodları' seçeneği altında İMKB Pazar Gruplarına göre seçim yapabilirsiniz.

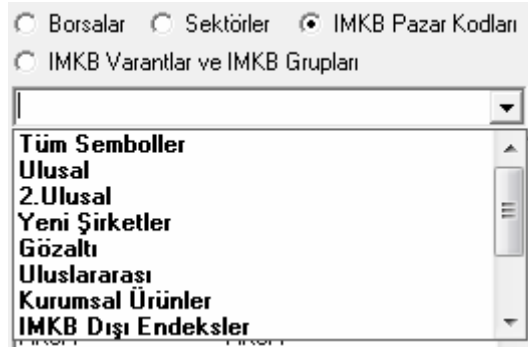

'İMKB Varantlar ve İMKB Grupları' seçeneği altında İMKB Varantlarını seçebilir, ya da hisselerin gruplarına göre seçim yapabilirsiniz.



A,B,C gruplaması için **Bakınız : 'Temel Kavramalar' dokümanı İMKB GRUPLAR (A / B / C)**

2.2.3.7 Sembolleri Düzenle :

Penceremiz içinde semboller arasında boşluklar varsa, bu boşlukları yok ederek dizer. Bu yüzden, boşlukları muhafaza etmek istiyorsak, dikkatli kullanmamızda fayda vardır.

2.2.3.8 Sırala :

Sembolleri alfabetik olarak ya da seçili alana göre sıralamamızı sağlar.

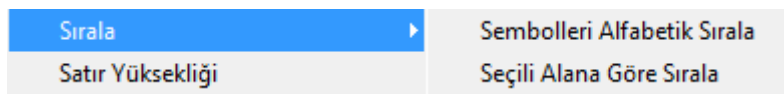

Sembolleri Alfabetik Sırala : Sembolleri isimlerine göre alfabetik olarak sıralar.

Sembolleri Seçili Alana Göre Sırala : Sembolleri, üzerine sağ klik yaptığınız sütun içindeki değerlerine göre sıralar.

2.2.3.9 Satır Yüksekliği :

Satır yüksekliğini değiştirmenizi sağlayacak, 'Satır Yüksekliği' penceresi açılır.



Satır Yüksekliği hücrendeki rakamı değiştirerek satır yüksekliğini azaltıp / artırabiliriz.

2.2.3.10 Yazdır : Sayfayı yazdırmamızı sağlar.

2.2.3.11 Grafik :

Bu menü ile, sağ klik yaptığımız satırda bulunan finansal enstrümanın grafiği ekrana gelir. Grafik açma işlevini, senet seçili iken kısayol olarak F4 tuşu ile de yapabiliriz. Grafik üzerinde uygulanabilecek çok sayıda işlev ve analiz vardır. Bu yüzden grafikler konusu ayrıca anlatılmıştır. **Bakınız : 'Matriks Grafik Menüleri' Dokümanı.**

Eğer, sembolün kayıtlı grafikleri var ise o grafiklerden seçeceğimiz birini, ya da yeni bir grafik açabileceğimiz bir pencere gelir.

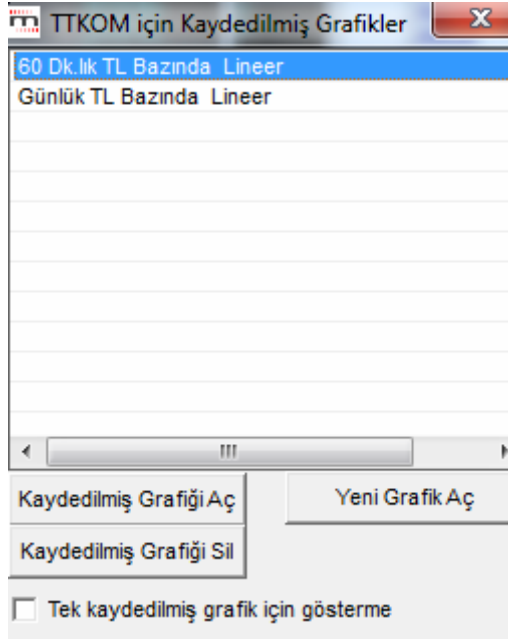

Kaydedilmiş Grafiği Aç tuşu ile, var ise kayıtlı grafiklerden seçeceğimiz birisini açarız. Kaydedilmiş Grafiği Sil tuşu ile, var ise kayıtlı grafiklerden seçeceğimiz birisini sileriz. Yeni Grafik Aç tuşu ile, sadece sembolün grafiğini içeren yeni bir grafik açılır.

Tek kaydedilmiş grafik için gösterme seçeneği. Bu tercihi yaparsak, kayıtlı 1 adet grafik var iken bu pencereyi göstermez, doğrudan o grafiği açar.

2.2.3.12 Takas :

Üzerinde sağ klik yaptığınız sembolün 'Real Time Takas Analiz' penceresi gelir. **Bakınız : 2.9.1 Takas**

2.2.3.13 Derinlik :

Üzerinde sağ klik yaptığınız sembolün derinlik penceresi açılır. Bu pencere çok kullanılan, önemli bir penceredir. Oldukça yoğun menü ve uygulama seçeneği vardır. **Bakınız : 4. Derinlik Penceresi**

2.2.3.14 Aktif Derinlik : **Bakınız : 4.5 Aktif Derinlik**

2.2.3.15 Detay Bilgileri :

Üzerinde sağ klik yaptığınız sembolün 'Detay Bilgileri' penceresi gelir.

GARANTİ BANKASI (TL)																																																																																																													
GARAN (A)					-11-12 Bilanço Verileri																																																																																																								
6.50 % -0.02					Sermaye Net Kar F/K																																																																																																								
6.50 % -0.30					4,200,000,000 3,070,575,104 8.89																																																																																																								
Düşük 6.44 Önceki Gün 6.54 T.Lot 33969250					P.Değeri FD Adet FDOran																																																																																																								
Yüksek 6.56 Gün Fark -0.04 T.Hacim 220836147					27,300,000,000 2,051,316,216 % 48.84																																																																																																								
Alış Satış Ortalama Taban Tavan					Bankalar Ulusal																																																																																																								
6.50 6.52 6.50 5.84 7.16					IMKB 30																																																																																																								
<table border="1"> <thead> <tr> <th></th> <th>Son</th> <th>%</th> <th>Önceki</th> <th>Düşük</th> <th>Yüksek</th> <th>Ortalama</th> <th>MTX Ort.</th> <th>T.Lot</th> <th>T.Hacim</th> </tr> </thead> <tbody> <tr> <td>1.Seans</td> <td>6.52</td> <td>-0.31</td> <td>6.54</td> <td>6.48</td> <td>6.58</td> <td>6.53</td> <td>6.5301</td> <td>31496089</td> <td>205671583</td> </tr> <tr> <td>2.Seans</td> <td>6.50</td> <td>-0.30</td> <td>6.52</td> <td>6.44</td> <td>6.56</td> <td>6.50</td> <td>6.5011</td> <td>33969250</td> <td>220836147</td> </tr> <tr> <td>Günlük</td> <td>6.50</td> <td>-0.61</td> <td>6.54</td> <td>6.44</td> <td>6.58</td> <td>6.52</td> <td>6.5151</td> <td>65465339</td> <td>426507731</td> </tr> <tr> <td>Haftalık</td> <td>6.50</td> <td>-3.85</td> <td>6.76</td> <td>6.44</td> <td>6.74</td> <td></td> <td>6.6148</td> <td>58912360</td> <td>389696315</td> </tr> <tr> <td>Aylık</td> <td>6.50</td> <td>-6.07</td> <td>6.92</td> <td>6.34</td> <td>6.98</td> <td></td> <td>6.6684</td> <td>55012050</td> <td>366842134</td> </tr> <tr> <td>Yıllık</td> <td>6.50</td> <td>-12.53</td> <td>7.43</td> <td>5.44</td> <td>8.24</td> <td></td> <td>6.7159</td> <td>60521750</td> <td>406460095</td> </tr> <tr> <td>Bu Yıl</td> <td>6.50</td> <td>+10.17</td> <td>5.90</td> <td>5.44</td> <td>7.06</td> <td></td> <td>6.3677</td> <td>62270890</td> <td>396524698</td> </tr> <tr> <td>Son 5 Yıl</td> <td></td> <td></td> <td></td> <td>1.61</td> <td>9.28</td> <td></td> <td></td> <td></td> <td></td> </tr> <tr> <td>(\$)Son 5y</td> <td></td> <td></td> <td></td> <td>0.95</td> <td>6.60</td> <td></td> <td></td> <td></td> <td></td> </tr> </tbody> </table>											Son	%	Önceki	Düşük	Yüksek	Ortalama	MTX Ort.	T.Lot	T.Hacim	1.Seans	6.52	-0.31	6.54	6.48	6.58	6.53	6.5301	31496089	205671583	2.Seans	6.50	-0.30	6.52	6.44	6.56	6.50	6.5011	33969250	220836147	Günlük	6.50	-0.61	6.54	6.44	6.58	6.52	6.5151	65465339	426507731	Haftalık	6.50	-3.85	6.76	6.44	6.74		6.6148	58912360	389696315	Aylık	6.50	-6.07	6.92	6.34	6.98		6.6684	55012050	366842134	Yıllık	6.50	-12.53	7.43	5.44	8.24		6.7159	60521750	406460095	Bu Yıl	6.50	+10.17	5.90	5.44	7.06		6.3677	62270890	396524698	Son 5 Yıl				1.61	9.28					(\$)Son 5y				0.95	6.60				
	Son	%	Önceki	Düşük	Yüksek	Ortalama	MTX Ort.	T.Lot	T.Hacim																																																																																																				
1.Seans	6.52	-0.31	6.54	6.48	6.58	6.53	6.5301	31496089	205671583																																																																																																				
2.Seans	6.50	-0.30	6.52	6.44	6.56	6.50	6.5011	33969250	220836147																																																																																																				
Günlük	6.50	-0.61	6.54	6.44	6.58	6.52	6.5151	65465339	426507731																																																																																																				
Haftalık	6.50	-3.85	6.76	6.44	6.74		6.6148	58912360	389696315																																																																																																				
Aylık	6.50	-6.07	6.92	6.34	6.98		6.6684	55012050	366842134																																																																																																				
Yıllık	6.50	-12.53	7.43	5.44	8.24		6.7159	60521750	406460095																																																																																																				
Bu Yıl	6.50	+10.17	5.90	5.44	7.06		6.3677	62270890	396524698																																																																																																				
Son 5 Yıl				1.61	9.28																																																																																																								
(\$)Son 5y				0.95	6.60																																																																																																								
Endeks Ağırlıkları > IMKB-30: 16.056 IMKB-50: 14.256 IMKB-100: 13.101 IMKB-TÜM: 19.263																																																																																																													
Endeks Değişimine Etkisi > -70.990 -50.554 -47.817 -70.490																																																																																																													
Amortisman ÖzSermaye Tem.Verimliliği NakitNetTem. PiyDg/DefDg DefterDeğeri Beta 100																																																																																																													
17,576,819,000 1.77 484,512,000 1.55 4.18 1.28																																																																																																													
Piyasa Yapıcı																																																																																																													

Yukarıdaki pencerede göreceğiniz gibi senedin günlük detaylı fiyat bilgileri ve haftalık / aylık / yıllık / 5 yıllık özet bilgileri ve muhtelif bilanço verileri bulunur.

Bu pencerede düzenleme yapma seçeneğiniz yoktur.

Bu uygulamaya senet seçili iken kısa yol olarak F3 tuşu ile de ulaşabilirsiniz.

Detay penceresinin üst bandındaki butonların işlevleri :



En soldaki x işaretli buton ile pencereyi kapatırsınız.

Yanıdaki kırmızı çizgili buton ile detay penceresi üzerine sembolün son 15 dk.'sının mini grafiği gelir.

Tekrar tıkladığınızda grafik kalkar.

Ters yeşil ok bulunan buton ile en üstte dövizler olmak üzere finansal enstrümanların sıralandığı bir kolon gelir.

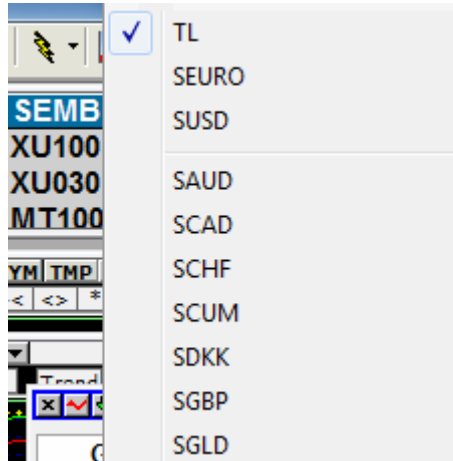

Buradan sembol seçerek detay penceresi üzerindeki verileri o finansal enstrüman bazında izleyebilirsiniz. Mesela SGLD seçersek aşağıda göreceğiniz gibi pencerenin başlığında verilerin Serbest Piyasa altın fiyatlarına göre oluşturulduğunu anlatacak şekilde bir tanım gelir.

GARANTİ BANKASI (Altın (Serbest Piy))					11-12 Bilanço Verileri		
GARAN (A)		-0.0204	Son İşlem Adedi	Saat	Sermaye	Net Kar	F/K
6.6325	%	-0.30	100 Lot	17:33:45	42,855,878	31,331,474	8.89
Düşük	6.5712	Önceki Gün	6.6733	T.Lot	33969250	P.Değeri	FD Adet
Yüksek	6.6937	Gün Fark	-0.0408	T.Hacim	2253364	278,563,206	2,051,316,216 % 48.84
Alış	Satış	Ortalama	Taban	Tavan	Bankalar		Ulusal
6.6325	6.6529	6.6325	5.9590	7.3059			IMKB 30

Sağa bakan yeşil okun olduğu buton ile finansal enstrümanın aşağıda göreceğiniz seçeneklerdeki verilerini izleyebileceğiniz pencereler açabilirsiniz.

GARANTİ BANKASI (TI)	
GA	Aktif Detay
	Derinlik
Düşük	Teknik Analiz
Yüksek	Zaman/Satış
	Aracı Kurum Dağılımı
	Bilanço
1.Seans	İlişkili Haber
2.Seans	Takas Analizi

İpucu : Detay penceresi üzerinde sağ klik yaptığınızda da aynı menü seçenekleri gelecektir.

Aktif Detay : Diğer Aktif pencerelerinde olduğu gibi, pencerenin başlığı kırmızıdır. İmlecinizi hangi sembolün üzerine getirirseniz, pencere o sembolün Aktif Detay penceresine dönüşecektir. Bunun dışında tüm görünüm Detay penceresi ile aynıdır.

Derinlik : Seçili sembolün derinlik penceresi açılır. **Bakınız : 4. Derinlik Penceresi**

Teknik Analiz : İlgili finansal enstrümanın Grafiği açılır. Grafik üzerinden Teknik Analizler yapabilirsiniz. **Bakınız : 'Matriks Grafik Menüleri' Dokümanı.**

Zaman / Satış : İlgili finansal enstrümanın Zaman / satış penceresi açılır. **Bakınız : 2.2.3.16**

Zaman Satış

Aracı Kurum Dağılımı : Seçili sembol (Bakınız 3.6 Hisse Seçim Butonu) İMKB'ye ait bir finansal enstrüman ise **Bakınız : 2.6.1.5 Aracı Kurum Dağılımı**

Seçili sembol VOB'a ait bir finansal enstrüman ise VOB Aracı Kurum Dağılımı penceresi açılır. **Bakınız : 5.1 VOB Enstrümanları Aracı Kurum Dağılımı**

Seçili sembol İMKB veya VOB'a ait olmayan bir finansal enstrüman ise, bu menü ile herhangi bir pencere açılmaz.

Bilanço : İlgili finansal enstrümanın 'Bilanço' penceresi açılır. **Bakınız : 2.2.3.19 Bilanço**

İlişkili Haber : İlgili finansal enstrümanın 'İlişkili Haber' penceresi açılır. **Bakınız : 2.17 Haberler**

Takas Analizi : İlgili finansal enstrümanın 'Real Time Takas Analiz' penceresi açılır. **Bakınız : 2.9.1 Takas**

Pencerenin üst bandında sağ tarafta bulunan butonların işlevleri de şöyledir.

Üzerinde küçük kutucuk olan buton ile 'detay penceresini' küçültüp sadece sol üst köşede kalan kısmının görünmesini sağlarsınız.

GARANTİ BANKASI (TL)				
GARAN (A)		-0.02	Son İşlem Adedi	Saat
6.50		% -0.30	100 Lot	17:33:45
Düşük	6.44	Önceki Gün	6.54	T.Lot
Yüksek	6.56	Gün Fark	-0.04	T.Hacim
	Alış	Satış	Ortalama	Taban
	6.50	6.52	6.50	5.84
				Tavan
				7.16

Bu seçimde kalırsanız bundan sonra açacağınız Detay Pencereleeri de bu boyutta gelecektir. Ortada bulunan içinde büyük kutucuk olan butona tıklarsanız Derinlik penceresi tekrar normal Tam boyutuna ulaşacaktır. İçinde x olan buton ile Detay penceresi'ni kapatırsınız.

Detay Penceresi'nde sunulan verilerin açıklamaları kısaca şöyledir :

Sol üst taraftaki bölmede, sürekli karşılaştığımız fiyat ve hacim bilgileri bulunmaktadır.

Pencerenin sağ üst kısmındaki veriler :

Sermaye : Şirketin bilançosundaki sermayeyi gösterir.

Net Kar : Son mali dönemdeki (YIL olarak) net karını gösterir.

F/K (Fiyat – Kazanç oranı) : Finansal enstrümanın o andaki fiyatının, en son açıklanan bilanço'ya göre (ara bilanço da olabilir), kara oranını gösterir.

PIY. DEĞ. (Piyasa Değeri) : Seçili olan sembolün temsil ettiği şirketin son fiyat verisine göre hesaplanan piyasa değerini gösterir.

FD Adet : Fiili dolaşımdaki pay adetini gösterir. SPK piyasada dolaşımda olan senet adeti için halka açıklık oranı dışında bu tanımı getirmiştir. **Bakınız : 'Temel Kavramlar' dokümanı**

FD Oran : Fiili dolaşımdaki hisse miktarının toplam hisse miktarına oranını gösterir.

Bu kısmın hemen altında sembolün bağlı olduğu Sektör / Ana Pazar ve İMKB grubu gösterilir.

Bankalar	Ulusal	Teknoloji	Ulusal
	İMKB 30		İMKB 30

Yukarıda 2 ayrı örnek görmektesiniz.

Pencerenin orta kısmında bulunan veriler : Finansal enstrümanın günlük ve tarihsel fiyat verileri sunulur.

Endeks ağırlıkları kısmında sunulan veriler :

İMKB endeksler bazında ayrı ayrı olarak, senedin endekse etkisi (Beta katsayısı) gösterilir. Etki, ilk satırda yüzde olarak, ikinci satırda ise puan olarak gösterilmektedir.

En alt kısımda sunulan verilerin açıklamaları da şöyledir :

Amortisman : Muhasebesel bir terimdir. Demirbaşlardan düşülen yıpranma oranlarını gösterir

Özsermaye : Muhasebesel anlamda şirketin varlık değerini gösterir

Temettü Verimliliği : Vermiş olduğu temettünün fiyatına oranını gösterir. Temettü şirketin kardan veya bedel karşılığı hissedarlarına dağıttığı kar payıdır

Nakit Net Temettü : Nakit olarak ödenen vergisi düşülmüş kar payıdır

Piyasa Değeri / Defter Değeri : İMKB'deki fiyatına göre hesaplanmış değerinin, muhasebesel kayıtlara göre hesaplanan özsermaye değerine oranını gösterir.

Defter Değeri : Özsermayeye göre hesaplanmış hisse başına değerdir. (Hisse başına öz sermaye değeri)

Beta : Finansal enstrümanın endekse korelasyonunu gösterir

Piyasa Yapıcı : Piyasanın dürüst, düzenli ve etkin çalışmasını sağlamak ve görevli olduğu sermaye piyasası araçlarında likit ve sürekli bir piyasanın oluşmasını sağlamak için kendi nam ve hesabına çift taraflı kotasyon vermekle yükümlü olan aracı kuruluştur. İlgili finansal enstrüman için Piyasa Yapıcı var ise burada gösterilir.

İpucu : Bazı finansal enstrümanların fiyat hareketlerini düzenleyen piyasa yapıcıları mevcuttur.

Açıklama için **Bakınız : 'Temel Kavramlar' dokümanı**

2.2.3.16 Zaman Satış :

Üzerinde sağ klik yaptığınız sembolün 'Zaman Satış' penceresi gelir.

GARAN ZAMAN SATIS TABLOSU <Acik Gosterim>					
ISLEM HACMI : 39,892,819 TL			ISLEM MIKTARI : 5,770,333 Lot		
SIRA	SAAT	FIYAT	LOT	HACIM	IMKB NO
647	10:17:34	6.90	2	14	51033
646	10:16:20	6.90	2	14	48987
645	10:16:15	6.92	5	35	48836
644	10:16:02	6.90	2	14	48418
643	10:15:30	6.92	578	4.000	47611
642	10:15:19	6.92	500	3.460	47397
641	10:15:05	6.92	80	554	47075
640	10:15:01	6.92	366	2.533	47015
639	10:15:00	6.92	1.476	10.214	46997
638	10:15:00	6.92	23.524	162.786	46996

Bu pencerede seans esnasında hissenin tüm alım – satım işlemleri gerçek zamanlı olarak izlenebilir. Kaydırma tuşu ile aşağı doğru inerek, geriye doğru işlemleri görebilir, gün sonunda fiyat hareketlerini bu tablo üzerinden izleyebilirsiniz.

Bu uygulamaya senet seçili iken kısa yol olarak F5 tuşu ile de ulaşabilirsiniz.

İpucu : Yukarıda görebileceğiniz gibi kırmızı ve mavi renkli satırlar vardır. Bu renkler, işlemin alıştan ya da satıştan gerçekleşmiş olduğunu gösteren ön tanımlı renklerdir. Aşağıda göreceğiniz gibi, Düzen menüsü altında, alıştan ve satıştan renklerini değiştirebilirsiniz.

Bu pencere üzerinde sağ klik yaptığınızda aşağıda göreceğiniz menü / alt menüler açılır.

AKBNK ZAMAN SATIS TABLOSU <Acik Gosterim>					
ISLEM HACMI : 96,138,875 TL			ISLEM MIKTARI : 13,871,156 Lot		
SIRA	SAAT	FIYAT	LOT	HACIM	IMKB NO
232	Düzen				
232	Gösterim Tipi				
232	Hacim Filtresi				
232	Verileri Yenile				
232	Araç Kurum Dağılımı				
232	Detay Bilgileri				
231	Grafik				
231	Kademe Analizi				
231	İlişkili Haber				
231	Excel'e Aktar				
231	Metin Dosyasına Aktar (CSV)				
231	Kapat				

Düzen altında görsel ayarlamalar yapabilirsiniz.

-Renk Ayarları : Aşağıda göreceğiniz pencere açılır.

Zaman Satış Renk Ayarları

Alış İşlemi Rengi

Satış İşlemi Rengi

Uygula İptal

Alış ve satış işlem rengini değiştirebilirsiniz. **Renk Değiştirme için Bakınız : 5.3 Renk Değişimi**

-Yazı Tipi : Yazı tipi ve boyutlarını ayarlayabileceğiniz bir pencere açılır. **Bakınız : 5.4 Yazı Tipi**

-Sütunları Gizle / Göster :

Zaman satış penceresinde görünmesini / gizlenmesini istediğiniz sütunları buradan ayarlayabilirsiniz.

Alt menüdeki sütun isimlerinin önündeki kutucukları tıklayarak seçim yapabilir / seçimi iptal edebilirsiniz.

Açıklama : Alan kurum – satan kurum bilgileri İMKB uygulaması doğrultusunda artık yayınlanmamaktadır.

Gösterim Tipi

Özet Göster / Tüm İşlemleri Göster seçenekleri vardır.

SIRA	SATIŞ	FİYAT	LOT	HACİM	İŞLEM MİKTARI	İMKB NO
4221	17:00:38	7.18	47.906	343.965	318146	
4220	17:00:38	7.18	27.094	194.535	318145	
4219	17:00:22	7.20	3.238	23.314	317923	
4217	17:00:22	7.20	543	3.910	317922	
4216	17:00:22	7.20	100	720	317921	
4215	17:00:22	7.20	257	1.850	317920	
4214	17:00:22	7.20	32	230	317919	
4213	17:00:22	7.20	5.000	36.000	317918	
4212	17:00:22	7.20	250	1.800	317917	
4211	17:00:22	7.20	9.381	67.543	317916	
4210	17:00:21	7.18	22.906	164.465	317896	
4209	17:00:21	7.18	7.094	50.935	317895	
4208	17:00:20	7.20	2	14	317861	
4207	17:00:16	7.20	2	14	317854	

Özet Göster seçiminde (Üstte sağdaki pencere) girilen Aktif emrin toplamı gösterilir. Bekleyen emir ve girilen Aktif emir sayıları detay rakamları açısından bire bir örtüşmeyecektir. Bir emir girildiğinde büyüklüğüne göre, bekleyen bir emri kısmen gerçekleştirebilir veya birden fazla sayıda bekleyen emri kısmen / tamamen gerçekleştirebilir. Girilen Aktif emir sonucu gerçekleşen, 'bekleyen emirlerin sayısal miktarları' Açık Gösterim seçeneğinde (Tüm İşlemler) gösterilir. Özet göster seçeneğinde ise, girilen Aktif emirden gerçekleşen miktar gösterilir.

Hacim Filtresi : Hacim filtresi tanımlayabileceğiniz şekilde aşağıda göreceğiniz pencere açılır.

matriks Hacim Filtresi

Hacim Filtresi

İptal Tamam

Buraya gireceğiniz miktarın altındaki hacme sahip işlemler listelenmez. Rakam girip Tamam tuşuna basarsanız, hacim filtreniz tanımlanmış olur.

Verileri Yenile :

Veriler sürekli yenilenmektedir. Bununla beraber bir şüphemiz oluşur ise, bu menü ile verileri yenile yaparak, bir sorun olup olmadığını görebilir ve verileri yenileyebilirsiniz.

Aracı Kurum Dağılımı:

Zaman satış penceresinin ait olduğu finansal enstrüman İMKB'ye ait bir finansal enstrüman ise

Bakınız : 2.6.1.5 Aracı Kurum Dağılımı

Seçili sembol VOB'a ait bir finansal enstrüman ise VOB Aracı Kurum Dağılımı penceresi açılır. **Bakınız :**

5.1 VOB Enstrümanları Aracı Kurum Dağılımı

Seçili sembol İMKB veya VOB'a ait olmayan bir finansal enstrüman ise, bu menü ile herhangi bir pencere açılmaz.

Detay Bilgileri :

Zaman Satış Penceresinin ait olduğu finansal enstrümanın 'Detay' penceresi ekrana gelir. **Bakınız :**

2.2.3.15 Detay Bilgileri

Grafik :

Zaman Satış Penceresinin ait olduğu finansal enstrümanın Grafiği açılır. **Bakınız : 'Matriks Grafik**

Menüleri' Dokümanı.

Kademe Analizi :

Zaman Satış Penceresinin ait olduğu finansal enstrümanın 'Kademe Analiz' penceresi ekrana gelir.

Bakınız : 3.13 Kademe Analizi Butonu

İlişkili Haber :

Zaman Satış penceresinin ait olduğu finansal enstrümana ait haberleri gösteren pencere açılır.

Bakınız : 2.17 Haberler

Excel'e Aktar :

Tabloyu Excel formatında izleyebilmenizi, kaydedebilmenizi sağlar.

Metin Dosyasına Aktar (CSV) :

Tabloyu Metin Dosyasına aktarabilmenizi, kaydedebilmenizi sağlar.

Kapat

Zaman satış penceresini kapatırsınız.

2.2.3.17 Kademe Analizi :

Seçili sembolün 'Kademe Analizi' penceresi gelir. Bu uygulamayı senet seçili iken kısayol olarak F7 tuşu ile de yapabilirsiniz. **Bakınız : 3.13 Kademe Analizi Butonu**

2.2.3.18 Aracı Kurum Dağılımı :

Seçili sembol (**Bakınız 3.6 Hisse Seçim Butonu**) İMKB'ye ait bir finansal enstrüman ise **Bakınız :**

2.6.1.5 Aracı Kurum Dağılımı

Seçili sembol VOB'a ait bir finansal enstrüman ise VOB Aracı Kurum Dağılımı penceresi açılır. **Bakınız :**

5.1 VOB Enstrümanları Aracı Kurum Dağılımı

Seçili sembol İMKB veya VOB'a ait olmayan bir finansal enstrüman ise, bu menü ile herhangi bir pencere açılmaz.

2.2.3.19 Bilanço :

Seçili sembolün varsa 'Bilanço' bilgileri gelir. Bu uygulamayı senet seçili iken kısayol olarak F6 tuşu ile de yapabilirsiniz. **Bakınız : 2.2.3.19 Bilanço**

2.2.3.20 Şirket Kartı :

Seçili sembolün Şirket oluşumu var ise, aşağıda göreceğiniz biçimde, kurumsal bilgilerinin bulunduğu bir pencere açılır.

Ortaklar				İştirakler		
Ortak Adı	Sermaye	%	İştirak Adı	Sermaye	%	
GOODYEAR SA	8.890.621,00	74,60	Kosbaş-Kocaeli Serb. Bölgesi Kurulu ve İşl. A.Ş.	5.000 TL	0,00	
HALKA ARZ	3.027.043,00	25,40				

Genel Oranlar ve Veriler							
F/K	11.03	PD/DD	2.00	Net Kar(12 Ay)	70,746,473	Piyasa Değeri(TL)	679,306,846
F/K Orantısal	7.46	PD/NS	0.58	Net Satış(12 Ay)	1,165,386,964	Piyasa Değeri(\$)	379,819,326

Tarihsel Bilanço Oranları								
Oran	2011/12	2011/09	2011/06	2011/03	2010/12	2010/09	2010/03	2009/12
Cari Oran		1.69	1.74	1.71	1.68	1.82	0.00	0.00
K.V.Borç/Toplam Borç		0.90	0.88	0.89	0.87	0.85	0.00	0.00
Toplam Borç/Toplam Aktifler		0.50	0.48	0.47	0.47	0.42	0.00	0.00
Nakit Benzeri/Ortalama Genel Gider		0.05	0.12	0.07	0.51	0.21	0.00	0.00
Bilanço Tipi		UlfrsNo29	UlfrsNo29	UlfrsNo29	UlfrsNo29	UlfrsNo29	UlfrsNo29	UlfrsNo29

Şirket Bilgisi		Doviz Pozisyonu	
Şirket Adı:	Good-Year	01.09.2011	
Adres:	Büyükdere Cad.Maslak Meydanı 37 K:3-4, 80260 Levent / İstanbul	Varlıklar	168.202.695
Tel:	(0212) 329 50	Faks:	(0212) 329 50
		Yükümlülükler	127.043.904
		Net	41.158.791

Pencerenin en üst bandında şirket adı yer almaktadır. En üst sağ ve sol köşelerde bulunan x butonları ile bu pencereyi kapatabilirsiniz.

Pencerenin üst kısmında şirketin ortaklık yapısı ve varsa iştirakleri ile ilgili bilgiler gösterilir.

Genel Oranlar ve Veriler kısmında şirketin muhtelif temel analiz verileri ve 12 aylık kar ve satış verileri gösterilir.

Tarihsel Bilanço oranları kısmında, şirketin Cari Oran / Borç oranları / Ortalama gider verileri gösterilir. Pencerenin alt kısmında, sol tarafta Adres ve Telefon bilgileri vardır.

Pencerenin alt kısmında sağ tarafta ise **Döviz Pozisyonu** gösterilmektedir.

İpucu : Seçilen sembol bir şirket değil ise bu pencere boş gelecektir.

2.2.3.21 İlişkili Haber :

Seçili sembolün varsa ilgili haberleri gelir. **Bakınız : 2.17 Haberler**

2.2.3.22 Tahta :

Hissenin sadece belli başlı birkaç verisinin ve kademelerdeki alış - satış lotlarının görüldüğü mini bir derinlik penceresi açar.

x GOODY		Fark : 2.		ADBTKGHS x	
YUKSEK	DUSUK	DUN	AORT		
57.25	56.25	54.50	56.76		
Lot	Alis	Satis	Lot		
8272	56.75	57.00	8996		
9000	56.50	57.25	10475		
8524	56.25	57.50	10532		
10625	56.00	57.75	15320		
4980	55.75	58.00	14010		
41401	56.28	57.56	59333		

Bu penceredeki veriler ve pencere üzerinde sağ klik yapınca açılan menüler, derinlik penceresinde aynen bulunmaktadır. Bu sebeple açıklamalar için **Bakınız : 4. Derinlik Penceresi**

2.2.3.23 Aktif Tahta :

Tahta penceresinin benzeridir. Başlığı Aktif pencere olduğunu göstermek üzere kırmızı renklidir. Bu pencerede Tahta penceresinden daha fazla sayıda sütun vardır.

x GOODY		Fark : 2.25		Fark: +4.13		ADBTKGHS x	
Son	Lot	Yuksek	Du:uk	DUN	AOrt	Tava	Taban
56.75	609	57.25	56.25	54.50	56.76	62.5	51.00
Saat	Emir	Lot	Alis	Satis	Lot	Emir	Saat
15:00:02	41	8292	56.75	57.00	8996	32	14:59:21
14:57:22	43	9000	56.50	57.25	10475	27	14:53:19
14:58:08	47	8524	56.25	57.50	10532	40	14:59:29
14:57:33	54	10625	56.00	57.75	15320	31	14:52:13
14:48:50	22	4980	55.75	58.00	14010	62	14:58:40
	207	41421	56.28	57.56	59333	192	

İmlecinizi, bir fiyat penceresi içindeki hangi senet üzerine getirirseniz, Aktif tahta penceresi, o senedin Tahta penceresine dönüşür.

2.2.3.24 Pozisyon Değişimi :

Seçili sembolün 'Real Time Takas Analiz' penceresi gelir. **Bakınız : 2.9.1 Takas**

2.2.3.25 Sermaye Artırımları :

Seçili sembolün varsa geçmiş sermaye artırımları gelir. **Bakınız : 2.6.2.7 Sermaye Artırımları**

2.2.3.26 Para Birimi Seçimi :

Fiyatları TL nin yanı sıra USD veya EUR cinsinden de görmemizi sağlar.

2.2.3.27 DDE Link ve Excel Aktarımları

Burada farklı yapıda 5 excel aktarımı yapılabilmektedir.

1. Verilerin bir Excel sayfasına aktarımı.
2. Verilerin doğrudan bir Excel dosyası oluşturacak şekilde aktarımı.
3. Excel sayfasına DDE Link ile hücre aktarımı.
4. DDE Link ile sütun aktarımı.
5. DDE Link ile pencerenin tamamının aktarımı.

2.2.3.28 Otomatik Döngü

Penceremizde tüm hisseler görünemiyor ise bunların belli bir döngü içinde pencerenin görünen kısmına gelmesini bu seçenek ile sağlayabiliriz. En düşük döngü periyodu olarak 15 sn seçebiliyoruz.

matriks Otomatik Dönü (15-90)

Dönü Süresi saniye)

İptal Tamam

2.2.3.29 Arkaya Gönder

İki fiyat penceresinin üst üste olması durumunda, arkada kalan pencereyi görmek için, önde olan pencere üzerinde "Arkaya Gönder" işlemi yürütülürse, arkadaki pencere ön görünüme gelecektir. Eğer bir fiyat pencereniz arka planda kaldıysa, bu seçenek yardımıyla pencere ayarlarıyla oynamadan ön plana getirebilirsiniz. **Bakınız : 5.2 Arka plan / Ön plan – Aktif Görünüm**

2.2.3.30 Satır / Kolon İşlemleri :

Satır / Kolon silmek / eklemek için kullanabiliriz.

Satır Aç: İmlecin bulunduğu satırı aşağı kaydırarak, yeni bir sembol yazılmak üzere boş bir satır açar.

Satır Sil: İmlecin üzerinde bulunduğu satırı siler.

Kolon Grubu Ekle: Varolan kolon grubunun aynısından sağ tarafa doğru bir takım daha eklenir.

Böylece aşağıya doğru ekrana sığmayan hisseleri sağ tarafa doğru olarak pencereyi yatay kullanabilmemizi sağlar. Kolon grubu ekle dedikten sonra, pencereyi sağa doğru açınız.

SEMBOL	SON	ALIS	SATIS	GUN.F%	O.GUN.K	G.ADET	SEMBOL	SON	ALIS	SATIS	GUN.F%	O.GUN.K	G.ADET
ADNAC	0.85	0.84	0.85	-1.16	0.86	4019933							
AKBNK	7.40	7.38	7.40	+0.27	7.38	7422423							
ANSGR	1.12	1.11	1.12	-1.75	1.14	2961066							
BAGFS	153.00	153.00	153.50	-3.16	158.00	81411							
DOHOL	1.11	1.11	1.12	+1.83	1.09	25121650							
ENKAI	5.92	5.90	5.92	-1.00	5.98	1323483							

ve sağ klike Düzen menüsü altındaki sembolleri düzenle menüsünü işaretleyiniz.

SEMBOL	SON	ALIS	SATIS	GUN.F%	O.GUN.K	G.ADET	SEMBOL	SON	ALIS	SATIS	GUN.F%	O.GUN.K	G.ADET
AKBNK	7.40	7.38	7.40	+0.27	7.38	7422423	GARAN	6.90	6.90	6.92	0.00	6.90	51015202
ANSGR	1.12	1.11	1.12	-1.75	1.14	2961066	GUBRF	13.00	12.95	13.00	-1.89	13.25	319839
BAGFS	153.00	153.00	153.50	-3.16	158.00	81411							
DOHOL	1.11	1.11	1.12	+1.83	1.09	25121650							

Sembollerin pencereye sığmayanları sağ taraftaki kısma doğru da dizileceklerdir. Bunun gerçekleşmesi için sembollerin pencerenin ilk haline sığmıyor olması gerekir. Gerekirse bunu görebilmek için pencereyi yukarıya doğru daraltmalısınız.

İpucu : Sembollerin sağ taraftaki sütunlara doğru sıralanması için, sembol sütun başlığına tıklayarak, veya sağ klike menüleri altında bulunan sembolleri sırala menüsünü uygulayarak sırala yaptırmanız gerekir.

Kolon Grubu Sil: Aynı kolon grubundan 2 sıra var ise, birisini silmenizi sağlar.

2.2.3.31 Kapat

Fiyat penceresini kapatmak için kullanınız.

2.2.4 Yeni Fiyat Penceresi (Sık Kullandığım Sembol / Fiyat Bilgileri İle) :

Bölüm 2.4. Sık Kullandığım Sembol / Fiyat Bilgileri kısmında nasıl seçim yapacağınız ve renk belirleyeceğiniz anlatılmıştır. Bu menü ile açacağınız pencerede ise, seçmiş olduğunuz sembollerin zemin ve yazı rengi, sık kullandıklarınız kısmında yapmış olduğunuz ayarlara uygun olarak gelir.

2.2.5 Fiyat Penceresi (Formül) : Son sütunu formül girme olasılığı içeren bir fiyat penceresi açılır.

SEMBOL	SON	ALIS	SATIS	G.YUKS	G.DUSUK	FRM
AKBN						
AKEN						
AKGR						
AKSA						

FRM başlıklı sütun, formül yazmaya uygun özelliktedir. Önceki sütunlarda fiyat penceresinde anlattığımız şekilde düzenlemeler yaparak ihtiyacınız olan verileri getiriniz. Formül sütununda diğer sütunlardaki verileri kullanarak hesaplama yaptırabilirsiniz. Son ve önceki günlük kapanış veri sütunlarını seçip formül sütununda da günlük farkı hesaplayalım. Günlük fark sütununu da ekleyip formül sütunundaki verilerin doğruluğunu kontrol edelim.

SEMB	SON	O.GÜN.K	GÜN.F	FRM
AKBN	6.96	6.78	0.18	
AKEN	2.26	2.22	0.04	
AKGR	1.77	1.75	0.02	
AKSA	4.83	4.78	0.05	
ALAR	3.96	3.9	0.06	
ARCL	7.88	7.68	0.2	

Formül sütunu altındaki bir satıra önce sol tıklayın. O hücreyi seçmiş olursunuz. Şimdi o hücreye çift tıklarsanız, formül yazabileceğiniz 'Formül Tanımlama' penceresi açılır.

Formül giriniz kısmına formülümüzü yazalım. Formül yazarken Excel mantığını kullanıyoruz. Sütunları sıra ile A,B,C.... gibi, Satırları da 1-2-3.... gibi düşününüz. Bakınız aşağıdaki görünüm.

	a	b	c	d	e
1	SEMB	SON	O.GÜN.K	GÜN.F	FRM
2	AKBN	6.96	6.78	0.18	
3	AKEN	2.26	2.22	0.04	
4	AKGR	1.77	1.75	0.02	
5	AKSA	4.84	4.78	0.06	

Formül Giriniz

Buna göre formülü $|b1-c1|$ olarak yazarsak, ilk satırda son değer ile, önceki günlük kapanış farkını hesaplatmış oluruz.

İpucu : Formül yazımı için hücre kodunu elle girmek yerine, hücre üzerine tıklamanızda yeterlidir. 1 sefer tıkladığınızda o hücrenin adres kodu (B1, C3 gibi) formül tanımlama penceresine gelir. Araya koymak istediğimiz fonksiyonları ise elle girmemiz gerekir.

Bu hücreye uygula / Bu sütuna uygula seçeneklerinden birini seçmeliyiz. Tüm satırlarda aynı sonucu görmek istiyorsanız 'Bu sütuna uygula' seçeneğini seçmelisiniz.

Ondalık kısmı ile, formül sonucunda çıkacak rakamın virgülden sonraki basamak sayısını belirleriz. Kaç basamak gelmesini istiyorsak o rakamı girmeliyiz. 0 (sıfır) girersek küsuratları göstermez, sonuç tamsayı olarak gösterilir.

Aşağıda görebileceğiniz gibi Gün Fark sütunu ile bizim formül sütunumuzdaki rakamlar aynıdır.

SEMB	SON	O.GÜN.K	GÜN.F	FRM
SUSD	1.7975	1.7905	0.007	0.007
AKEN	2.25	2.22	0.03	0.03
AKGR	1.77	1.75	0.02	0.02
AKSA	4.83	4.78	0.05	0.05

İpucu : Burada özellikle pariteler için şu ayrıntıya dikkat etmelisiniz. Ondalık basamak sayısını yeterince uzun koymazsanız, sonuç yanıltıcı olabilir. Mesela yukarıda SUSD günlük farkı 0,007 dir. Eğer

formülde basamak sayısını 3 ün altında girerseniz, formül sütununda sonuç 0 (sıfır) olarak görünecektir.

FRM hücreindeki satıra tıklarsanız yazdığımız formülü görebilirsiniz.

SEMB	SON	O.GUN.K	GUN.F	FRM
SUSD	1.8015	1.7905	0.011	0.011
AKEN	2.24	2.22	0.02	=(B2-C2)
AKGR	1.77	1.75	0.02	

2.2.6 Yeni Etiket : Boş bir etiket gelir.

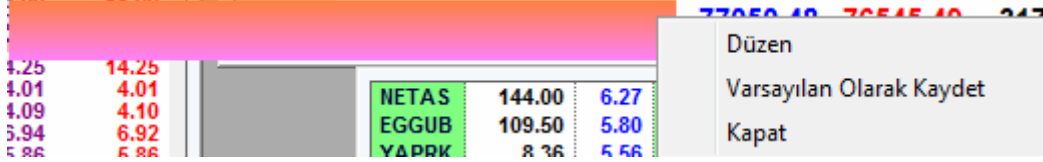

İçine dilediğiniz bilgileri yazabilir, üzerinden tutarak pencerenin herhangi bir tarafına götürebilir, kenarlarından tutarak dilediğiniz boyuta ayarlayabilir ve var olan pencerelerin üzerindeki etiketler yerine bunu uygulayabilirsiniz.

Etiket üzerindeki sağ klik menüleri altında

2.2.6-1 Düzen : Etiketlin görsel ayarlamalarını yapmanızı ve üzerine yazı yazmanızı sağlayacak 'Etiket Ayarları' penceresi açılır.



Üst kısımdan Yazı ve Zemin rengi ayarlayabilirsiniz. İsterseniz zemini 2 renkli yapabilirsiniz.

Renk Değişirme için Bakınız : 5.3 Renk Değişimi

Mesaj altındaki boşluğa etiket üzerinde görünmesini istediğiniz yazıyı yazabilirsiniz.

Bunun altındaki kısımdaki 3 seçenek sayesinde, yazıyı ortalayabilir ya da sola veya sağa yaslayabilirsiniz.

Yazı Tipi kısmından, Yazının tipini ve büyüklüğünü ayarlayabilirsiniz. **Bakınız : 5.4 Yazı Tipi**

Mesajı Kaydır uygulamasını önündeki kutucuğa tıklayarak seçerseniz, yazınız pencere içinde hareket edecektir.



Bu hareketin hızını, hemen sağdaki hücrenin içine yazacağınız rakam belirler. Bu rakam ne kadar küçük olursa, yazı o derece hızlı hareket eder.

2.2.6-2 Varsayılan Olarak Kaydet : Hazırladığınız etiket varsayılan olarak kaydederseniz, yeni bir etiket oluşturmak istediğinizde aynı formatta gelecektir.

2.2.6-3 Kapat : Etiket kapatırsınız. Varsayılan olarak kaydetti iseniz bu menüden açtığınızda aynı etiket gelir.

2.2.7 Kot dışı, blok, resmi müzayede : Adından da anlaşılacağı gibi özel satışlar vb burada ilan edilir.

2.3 Hazır Pencereleer :

Bu bölüm içinde belli başlı piyasaların tüm finansal enstrümanlarını topluca görebileceğiniz hazır pencereler vardır.

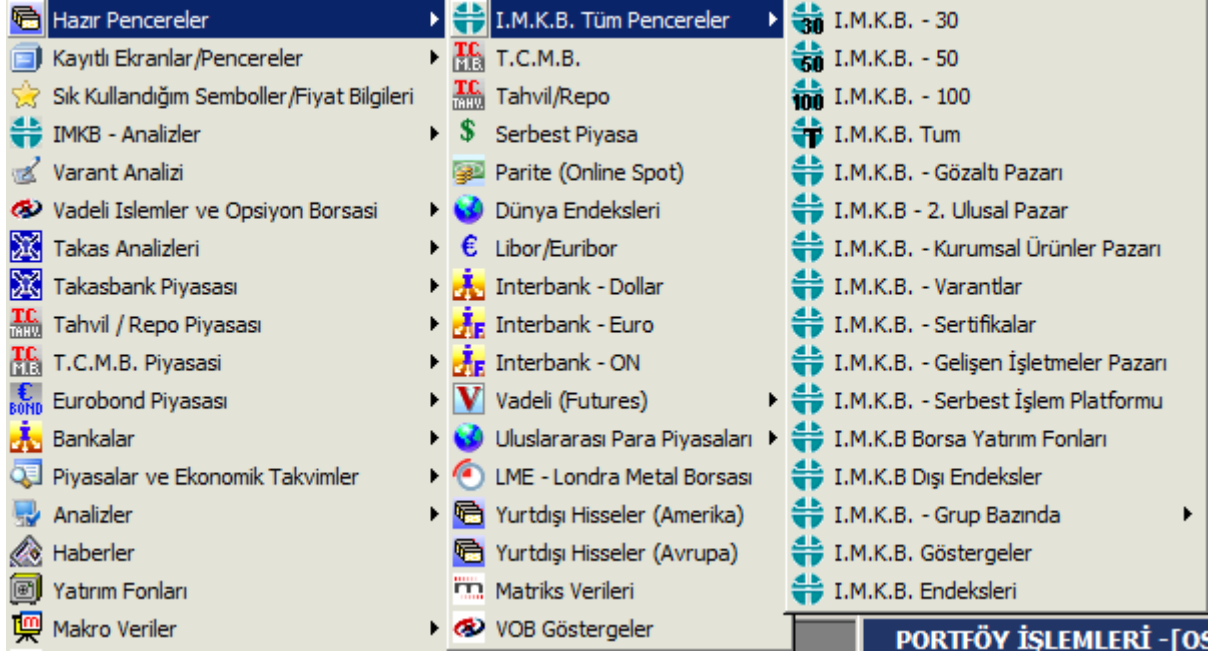

2.3.1 IMKB Tüm Pencereleer :

Bu menü altında yukarıda gördüğünüz alt menüde listelenen İMKB senet gruplarına ulaşabilirsiniz. İMKB 30 – 50 – 100 ile ilgili endekslere ait olan sembollerini içeren bir pencere gelir.

İMKB Tüm ile, tüm İMKB senetlerini içeren bir pencere gelecektir.

Gözültü Pazarı / 2. Ulusal Pazar / Kurumsal ürünler Pazarı başlıkları ile bu kategorilere giren semboller listelenecektir.

Varantlar, hisse senetlerine bağlı olarak tanımlanmış türevsel finansal enstrümanlardır.

Gelişen İşletmeler Pazarı / Serbest İşlem Platformu başlıkları ile bu kategorilere giren semboller listelenecektir.

Borsa yatırım Fonları altında, İMKB’de işlem gören -belli hisseleri içerecek oluşturulmuş olan- yatırım fonları listelenir.

SEMBOL	H.	SON	ALIS	SATIS	G.ADET	G.HACIM	G.YUKSE	G.DUSU	GUN.F%	G.AO	TAVAN	TABAN	SAAT
BNKTRF		10.92 ↓	10.92	10.94	52253	570,470	11.00	10.78	+2.24	10.92	12.06	9.86	17:33:52
DJIMTF		13.14 ↑	13.10	13.14	51691	674,318	13.14	12.94	+1.70	13.05	14.42	11.78	17:33:52
DJISTF		18.30 ↑	18.30	18.32	108113	1,970,677	18.36	18.00	+2.34	18.23	20.14	16.46	17:33:52
FRISTF		183.75 ↓	183.75	184.00	31940	5.876.460	184.25	183.75	-0.77	183.98	202.50	165.50	17:33:52

İMKB Dışı Endeksler altında, aşağıda göreceğiniz İMKB’ye bağlı olmayan endeksler listelenir.

SEMBOL	ACKL	SON	G.YUKSEK	G.DUSUK	G.ADET	G.HACIM	GUN.F%	HAF.F%	AY.F%
KATLM	KATILIM ENDEKSI	56290.11 ↓	56294.91	55370.21	62952263	337,255,042	+2.48	+2.17	-0.47
TSKEN	TSKB ENERJİ ENDEK	21574.89 ↑	21588.29	21274.74	15971190	99,647,780	+2.31	+0.88	+0.09

Grup Bazında Hisseler : İMKB Tüm hisseler başlığı altındaki hisseleri 30-50-100 ayrımı dışında, bir de A,B,C olmak üzere 3 gruba ayırmıştır. Bu gruplandırmaya göre hisselerin kredilendirme vb

İMKB Göstergeler altında Borsanın izlenen andaki Bekleyen Emirler / Aktif İşlemler gibi muhtelif genel verileri listelenir.

SEMBOL	ACKL	SON	ALIS	SATIS	SAAT
BEMIR1	ilk Kademedeki Bekleyen Emir N	9942 ↓	97638	87695	17:26:59
BEMIR2	ilk 2 Kademe Bekleyen Emir Neti	35714 ↓	207810	172095	17:26:59
BEMIR3	ilk 3 Kademe Bekleyen Emir Neti	16827 ↓	286597	269770	17:26:59
BEMIR4	ilk 4 Kademe Bekleyen Emir Neti	-13595 ↓	345043	358638	17:26:59
BEMIR5	ilk 5 Kademe Bekleyen Emir Neti	-37537 ↓	395097	432634	17:26:59
NETHACIM10	Kurum Hacimleri Net 10 (Milyon T				0
NETHACIM15	Kurum Hacimleri Net 15 (Milyon T				0
NETHACIM5	Kurum Hacimleri Net 5 (Milyon T				0
XAKT10	İMKB-10 Aktif işlem End.(Milyon	120911.30 ↑			17:30:02
XAKT30	İMKB-30 Aktif işlem End.(Milyon	136030.30 ↑			17:29:59
XAKTIF	Aktif işlem Endeksi (Milyon YTL)	166803.20 ↑			17:26:59

İMKB Endeksleri başlığı altında, İMKB alt sektörlerinin, sektörel endeks değerlerinin listelendiği bir pencere gelir.

2.3.2 T.C.M.B Muhtelif yabancı ülke paralarının TL ye karşı Merkez Bankası döviz kurlarını gösterir.

SEMBOL	SON	ALIS	SATIS	G.YUKSE	G.DUSUK	GUN.F%
M AUD	1.8341 ↓	1.8281	1.8401	1.8401	1.8281	-0.66
M CAD	1.8017 ↑	1.7976	1.8057	1.8057	1.7976	+0.12
M CHF	1.9524 ↓	1.9461	1.9586	1.9586	1.9461	-0.26
M DKK	0.31572 ↓	0.31494	0.31649	0.31649	0.31494	-0.23
M EUR	2.3490 ↓	2.3433	2.3546	2.3546	2.3433	-0.23
M GBP	2.8806 ↑	2.8731	2.8881	2.8881	2.8731	+0.16
M JPY	2.1967 ↑	2.1894	2.2039	2.2039	2.1894	+0.53

Bu da bir fiyat penceresidir. Fiyat penceresi üzerinde yapılabilecek tüm uygulamalar (finansal enstrüman uygun ise) bu pencere üzerinde de gerçekleştirilebilir.

2.3.3 Tahvil / Repo Muhtelif Tahvillerin günlük değişimlerini, gecelik Tahvil / Repo oranlarını ve genel tahvil verilerini gösterir.

SEMBOL	SON	G.YUKSE	G.DUSUK	GUN.F%	SAAT
TAHVILF	99.570 ↑	99.600	99.545	+0.02	16:58:23
TAHVIL	9.45 ↑	9.47	9.44	-0.21	16:58:23
REPO	9.74 ↑	10.00	5.50	-1.42	17:11:30
PREPO	252.99 ↑	252.99	252.99	0.00	08:10:10
PDAGENEL	354.40 ↑	354.40	354.40	0.00	08:10:10
PDA180EKSI	321.93 ↑	321.93	321.93	0.00	08:10:10
PDA180ART	382.38 ↑	382.38	382.38	0.00	08:10:10
MTXTAHRIS	1.653 ↑	1.653	1.645	+3.83	15:44:33
MTXTAHRIS	1.640 ↑	2.028	1.645	+60.77	16:50:48

Fiyat penceresi üzerinde yapılabilecek tüm uygulamalar (finansal enstrüman uygun ise) bu pencere üzerinde de gerçekleştirilebilir.

2.3.4. Serbest Piyasa : Dövizlerle ve Altınla ilgili oldukça bol miktarda Serbest Piyasa (Kapalıçarşı) verisi içeren bir pencere açılır.

SEMBOL	ACKL	SON	ALIS	SATIS	G.YUKSE	G.DUSUK	GUN.F%	SAAT
AUDAKAYNAK	AUD-Altinkaynak	1.8820 ↑	1.8670	1.8970	1.8835	1.8800	-0.19	16:27:21
BILEZIKAKAYN	Eski Bilezik (22 Ayar) - Altinkay	87.5500 ↑	87.3000	87.8000	88.2500	86.7500	-1.90	17:28:46
CADAKAYNAK	CAD-Altinkaynak	1.8175 ↑	1.8030	1.8320	1.8175	1.8060	+0.50	16:27:21
CHFAKAYNAK	CHF-Altinkaynak	1.9325 ↑	1.9220	1.9430	1.9325	1.9310	-0.54	11:10:07
DKKAKAYNAK	DKK-Altinkaynak	0.3150 ↑	0.3130	0.3170	0.3150	0.3140	-0.08	16:27:21
DVZSEPET	Euro-Dolar Ortalaması	2.0810 ↑	2.0805	2.0815	2.0815	2.0640	+0.56	17:49:29
EURAKAYNAK	EUR-Altinkaynak	2.3545 ↑	2.3470	2.3620	2.3545	2.3375	+0.30	17:28:46
EURAKBANK	EUR-Akbank Gise Kuru	2.3550 ↑	2.3155	2.3944	2.3550	2.3377	+0.32	17:47:53
EURDENIZ	EUR-Denizbank Gise Kuru	2.3560 ↑	2.2889	2.4231	2.3560	2.3382	+0.41	17:57:54
EURFENIS	EUR-Fenis Doviz Gise Kuru	2.3510 ↑	2.3450	2.3570	2.3510	2.3350	+0.19	17:42:50
EURFINANS	EUR-Finansbank Gise Kuru	2.2488 ↑	2.3158	2.1818	2.2653	2.2390	+0.22	18:32:34
EURGARAN	EUR-Garanti Gise Kuru	2.3642 ↑	2.3251	2.4032	2.3642	2.3382	+0.49	18:02:56
EURGUNKAR	EUR-Gunkar Doviz	2.3715 ↓	2.3670	2.3760	2.3730	2.3715	+0.89	14:43:45
EURHALK	EUR-Halkbank Gise Kuru	2.3515 ↓	2.3254	2.3775	2.3542	2.3378	+0.33	18:04:55

Fiyat penceresi üzerinde yapılabilecek tüm uygulamalar (finansal enstrüman uygun ise) bu pencere üzerinde de gerçekleştirilebilir.

2.3.5 Parite (Online Spot) : Para birimlerinin birbirlerine oranları yanında, metal fiyatlarını da (spot altın vb) gösteren oldukça çok miktarda veri içeren bir pencere açılır.

SEMBOL	ACKL	ALIS	SATIS	GUN.F%	G.YUKSEK	G.DUSUK	SEMBOL	ACKL	ALIS	SATIS	GUN.F%	G.YUKSEK	G.DUSUK
ALUMIN	Aluminyum (Spot - USD/	0.9890	0.9894	-1.13	1.0016	0.9892	EURPLN	EURO/POLONYA ZLOTY	4.14910	4.15160	+0.73	4.16700	4.11820
AUDCAD	AUD/CAD	1.0358	1.0360	-0.61	1.0435	1.0337	EURRON	EURO/ROMANYA RONU	4.3664	4.3714	+0.14	4.3734	4.3568
AUDCHF	AUD/CHF	0.97290	0.97312	-0.05	0.97600	0.96962	EURRUB	EURO/RUS RUBLESİ	38.4847	38.4917	-0.13	38.7575	38.3735
AUDGBP	AVUSTRALYA DLR/STER	0.6661	0.6664	-0.74	0.6726	0.6656	EURSAR	EURO/SUUDI ARABİSTA	4.8805	4.8905	-0.44	4.9090	4.8808
AUDJPY	AUD/JPY	87.510	87.518	+0.13	87.800	87.282	EURSEK	EURO/İSVEC KRONU	8.9182	8.9197	+0.64	8.9323	8.8591
AUDNZD	AUSTRALYA DLR/YENİ ZE	1.29140	1.29165	+0.76	1.29325	1.28125	EURTRY	EURO/TURK LİRASI	2.3546	2.3555	+0.51	2.3569	2.3357
AUDUSD	AVUSTRALYA DOLARI	1.04470	1.04480	-0.91	1.05575	1.04275	EURUSD	EURO/USD	1.3026	1.3026	-0.41	1.3091	1.3011
AUDYTL	AUD/YTL	1.8822	1.8922	-0.09	1.7025	1.6939	EURUSD	EURUSDAIBK	1.3266	1.3267	+1.84	1.3270	1.3255
BILEZIK	Bilezik (22 Ayar)	87.1137	92.6897	-0.92	91.0475	88.9694	EURUSD	EURUSDAZML	1.3163	1.3165	+0.01	1.3182	1.3160
BRENT	Brent Pet. Spot	125.92	125.97	-0.17	126.65	125.52	EURUSD	EURUSDCOMP	1.3266	1.3267	+1.85	1.3271	1.3254
CADCHF	CAD/CHF	0.9392	0.9394	+0.56	0.9405	0.9324	EURUSD	EURUSDDNOB	1.3264	1.3268	+1.83	1.3270	1.3254
CADJPY	CAD/JPY	84.470	84.483	+0.76	84.678	83.767	EURUSD	EURUSDDRES	1.3267	1.3269	+1.85	1.3270	1.3254
CADTRY	KANADA DOLARI/TURK L	1.8172	1.8272	+0.53	1.8234	1.8046	EURUSD	EURUSDDSTI	1.3266	1.3268	+1.85	1.3270	1.3254
CADUSD	KANADA DOLARI/DOLAR	1.0083	1.0084	-0.23	1.0114	1.0058	EURUSDE	EURUSDEFXG	1.4178	1.4179	-0.70	1.4395	1.4150
CHFJPY	İSVİCRE F./JAPON YENİ	89.9270	89.9410	+0.18	90.3365	89.6225	EURUSD	EURUSDMIGF	1.3268	1.3270	+1.86	1.3270	1.3254

2.3.6 Dünya Endeksleri Dünya borsalarının ana verilerini gösterir.

SEMBOL	ACKL	SON	G.YUKSEK	G.DUSUK	GUN.F%	SEMBOL	ACKL	SON	G.YUKSEK	G.DUSUK	GUN.F%
ADR	International Market Ind(AMEX)	691.33	693.64	688.04	+0.55	CRB	CRB Index	301.29	302.48	300.74	+0.30
ADSMI	Abu Dhabi Sec. Market (UAE)	2513.64	2515.91	2505.09	+0.34	CUTL	Nasdaq Comb.Telecom Inx (Gecikm	206.15	207.93	205.43	-0.41
AE01	FT SE All World Index - Emerinq	602.62	605.35	602.62	-0.14	CYX	China (Gecikmeli)	598.64	598.64	598.64	0.00
AEX	Amsterdam Exchange Index (Geci	304.68	304.85	300.96	+1.13	CYXR	CHINA INDEX				0.00
AG01	FT SE All World Index - All Emerinq	505.44	506.40	505.19	+0.06	DAX	Dax Perf.Inx (Gecikmeli)	6590.41	6604.54	6508.10	+1.03
AG02	FT SE All World Index - All Emerinq	860.42	860.42	860.42	0.00	DAXB	DAXsector All Banks (TR) EUR(Gecik	33.44	33.44	33.44	+1.30
AG03	FT SE All World Index - All Emerinq	360.02	361.54	360.02	+0.04	DAXBK	DAXsector Banks (TR)(Gecikmeli)	169.98	171.23	164.20	+1.06

Talep durumuna göre, bu verilerin bir kısmı gerçek zamanlı olarak yayınlanmakta olup, bir kısmı ise gecikmeli verilmektedir. Gerçek zamanlı olarak izleyebilmek için ilgili lisanslarınız olması gereklidir.

2.3.7 Libor / Euribor : Bankalar arası faiz oranları olan Libor ve Euribor, aynı zamanda ülkelerin borçlanma oranı olarak da kullanılmaktadır. Bu menü ile Libor ve Euribor oranlarının gösterildiği oldukça çok sayıda veri içeren bir tablo açılır. **Libor ve Euribor hakkında daha fazla bilgi için, Bakınız : Temel Kavramlar dokümanı**

SEMBO	ACKL	SON	GUN.F%	HAF.F%	AY.F%	YIL.F%
CAD1	KANADA DOLARI Libor - 1	1.17200 ↓	-0.17	-1.18	-1.68	0.00
CAD10	KANADA DOLARI Libor - 10	1.74100 ↑	+0.17	+0.58	+1.81	0.00
CAD11	KANADA DOLARI Libor - 11	1.82500 ↑	+0.05	+0.66	+1.84	0.00
CAD1W	KANADA DOLARI Libor - 1 H	1.06200 ↓	-0.19	-1.26	-1.71	0.00
CAD2	KANADA DOLARI Libor - 2	1.26450 ↑	0.00	-0.32	-1.82	0.00
CAD2W	KANADA DOLARI Libor - 2 H	1.10800 ↓	-0.45	-1.03	-1.64	0.00
CAD3	KANADA DOLARI Libor - 3	1.36600 ↓	-0.15	-0.87	-1.59	0.00
CAD4	KANADA DOLARI Libor - 4	1.43900 ↑	+0.03	-0.38	+0.35	0.00
CAD5	KANADA DOLARI Libor - 5	1.49600 ↑	+0.03	-0.23	+0.54	0.00

2.3.8 Interbank Dolar Bankalar arası USD kurlarını gösteren bir pencere gelir.

SEMBOL	ACKL	SON	ALIS	SATIS	G.YUKSEK	G.DUSUK	GUN.F%	SAAT
AAIS	ABN AMRO	2.3435 ↑			1.6615	1.6615	0.00	00:00:00
AAISEU	ABN AMRO (EURO)	2.3435 ↓			2.3450	2.3425	0.00	00:00:00
ABIT	ALTERNATIF BANK	1.7560 ↓			1.8420	1.7560	-4.57	00:00:00
AKGM	AKBANK	1.7790 ↓	1.7740	1.7840	1.7820	1.7780	-0.17	09:42:18
ANAD	ANADOLU BANK	1.7855 ↑			1.7855	1.7855	-5.28	00:00:00

2.3.9 Interbank Euro Bankalar arası EUR kurlarını gösteren bir pencere gelir.

SEMBOL	ACKL	SON	ALIS	SATIS	G.YUKSEK	G.DUSUK	GUN.F%	SAAT
AAISEU	ABN AMRO (EURO)	2.3435 ↑			2.3450	2.3425	0.00	00:00:00
CAITEU	CA INDOSUEZ (EURO)	2.3455 ↓			2.3475	2.3455	0.00	00:00:00
DENZEU	DENIZBANK (EURO)	2.3430 ↓	2.3410	2.3450	2.3535	2.3425	-0.45	09:50:33
FBITEUR	FINANSBANK (EURO)	2.3414 ↓	2.3392	2.3436	2.3490	2.3414	-0.41	09:50:29
VBAXEU	VAKIFLAR BANKASI (EURO)	2.3415 ↓	2.3389	2.3440	2.3441	2.3414	-0.49	09:50:30

2.3.10 Interbank ON (Over Night) Bankalar arası gecelik borçlanma oranlarını gösteren bir pencere gelir.

SEMBOL	ALIS	SATIS	G.YUKSE	G.DUSUK
O ABIT			9.00	9.00
O DENZ	8.50	11.30	9.90	9.90
O FBIT	9.00	11.50	10.25	10.25
O GATS	9.25	11.30	10.28	10.28
O AKGM	8.75	11.50	10.13	10.13

2.3.11 Vadeli (Futures) Çeşitli ana başlıklar altında, tüm dünya piyasalarında yoğun işlem gören emtia, döviz, senet vb finansal enstrümanların vadeli alım satım fiyatlarını gösterir.

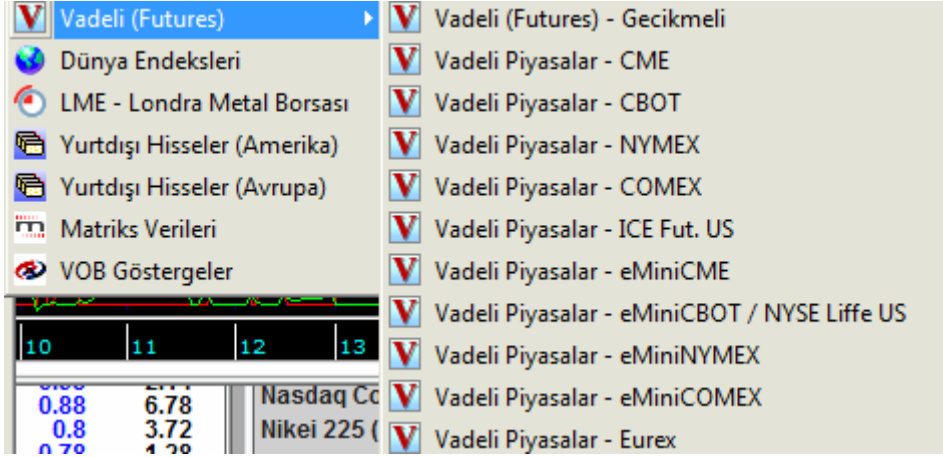

Burada sunulan verilerden gerçek zamanlı olanların izlenebilmesi için lisans gereklidir.

2.3.12 Uluslararası Para Piyasaları :

Uluslararası para piyasaları ile ilgili muhtelif veriler sunan alt menüleri vardır.

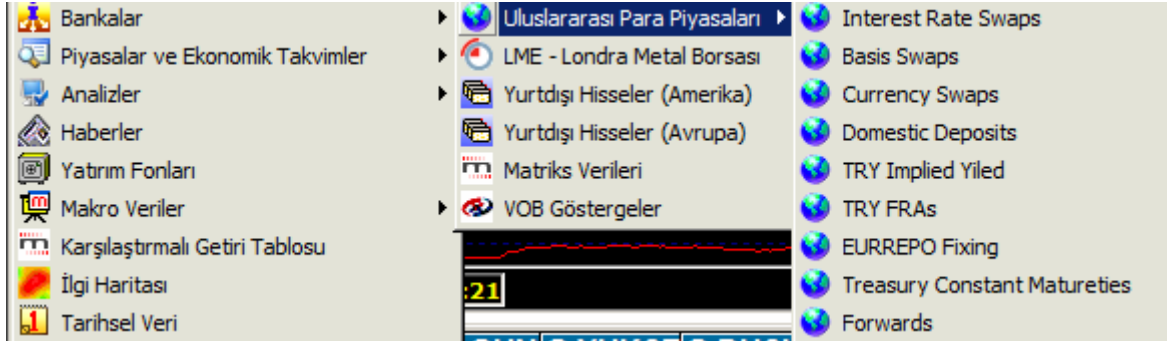

Bu menü altında sunulan veriler, genel olarak Swap oranları ile ilgili verilerdir.

İpucu : Swap; İki tarafın belirli bir zaman dilimi içinde bir varlık ya da yükümlülüğe bağlı olan farklı faiz ödemelerini veya döviz cinsini karşılıklı olarak değiştirdikleri bir takas sözleşmesidir diye tanımlanabilir.

Interest Rate swaps :

Muhtelif para birimlerinin muhtelif vadeler için Swap oranlarını veren bir pencere açılır.

SEMBOL	ACKL	SON	ALIS	SATIS	GUN.F%
IBEUR_10Y	EUR Int Rate Swap (Ann/3Mo) 10Y	↑	1.5950	1.6250	+1.14
IBEUR_11Y	EUR Int Rate Swap (Ann/3Mo) 11Y	↑	1.7530		+1.93
IBEUR_12M	EUR Int Rate Swap (Ann/3Mo) 12M	↑	0.1760	0.2070	+5.07
IBEUR_12Y	EUR Int Rate Swap (Ann/3Mo) 12Y	↑	1.8440		+1.78

Basis swaps :

Muhtelif para birimlerinin, birbirlerine karşı Swap oranlarını veren bir pencere açılır.

SEMBOL	ACKL		SON	ALIS	SATIS	GUN.F%
BNUSD_12M	USD-NOK Basis Swaps 12M	↑	755.0000			+0.67
BNUSD_1M	USD-NOK Basis Swaps 1M	↑	69.0000			0.00
BNUSD_2M	USD-NOK Basis Swaps 2M	↑	126.0000			0.00
BNUSD_2Y	USD-NOK Basis Swaps 2Y	↓	1325.0000	1325.0000	1725.0000	-1.67

Currency swaps :

Türk Lirası'nın muhtelif vadeler için Swap oranlarını veren bir pencere açılır.

SEMBOL	ACKL		SON	ALIS	SATIS	GUN.F%
CSTRY_10Y	TRY-USD Currency Swap (Ann/3Mo) 10Y	↓	5.5200	5.5200		-0.90
CSTRY_12M	TRY-USD Currency Swap (Ann/3Mo) 12M	↓	4.8400	4.8400		-2.02
CSTRY_15Y	TRY-USD Currency Swap (Ann/3Mo) 15Y	↓	5.5500	5.5500		-0.75
CSTRY_20Y	TRY-USD Currency Swap (Ann/3Mo) 20Y	↓	5.5500	5.5500		-0.73
CSTRY_2Y	TRY-USD Currency Swap (Ann/3Mo) 2Y	↓	5.0400	5.0400		-1.47

Domestic Deposits :

SEMBOL	ACKL		SON	ALIS	SATIS	GUN.F%
DDEUR_10M	EUR Domestic Deposits 10M	↑	0.4000			0.00
DDEUR_11M	EUR Domestic Deposits 11M	↑	0.4200			0.00
DDEUR_12M	EUR Domestic Deposits 12M	↓	0.4550	0.4550	0.6050	-5.21
DDEUR_1M	EUR Domestic Deposits 1M		-0.0183	-0.0183	0.1317	0.00
DDEUR_1W	EUR Domestic Deposits 1W		-0.0350			0.00

TRY Implied Yield :

SEMBOL	ACKL		SON	ALIS	SATIS	GUN.F%
NYTRY_12M	TRY Implied Yield 12M	↓	4.7950	4.7950	5.0950	-1.34
NYTRY_1M	TRY Implied Yield 1M	↓	4.3650	4.3650	4.6650	-1.02
NYTRY_1W	TRY Implied Yield 1W	↑	4.5250			0.00
NYTRY_2M	TRY Implied Yield 2M	↓	4.2800	4.2800	4.5800	-1.83
NYTRY_2W	TRY Implied Yield 2W	↑	4.5450			0.00

TRY FRAs :

SEMBOL	ACKL		SON	ALIS	SATIS	GUN.F%
FRTRY_12MX1	TRY FRAs 12MX15M	↑	6.6700			0.00
FRTRY_15MX1	TRY FRAs 15MX18M	↑	6.7300			0.00
FRTRY_1MX4	TRY FRAs 1MX4M	↑	6.3100			0.00
FRTRY_2MX5	TRY FRAs 2MX5M	↑	6.3700			0.00

EUREPO Fixing :

SEMBOL	ACKL		SON	ALIS	SATIS	GUN.F%
EPEUR_12M	EUREPO Fixing (Act/360) 12M	↑	0.0930			-4.12
EPEUR_1M	EUREPO Fixing (Act/360) 1M	↑	0.1080			-6.09
EPEUR_1W	EUREPO Fixing (Act/360) 1W	↑	0.1400			-4.76
EPEUR_2M	EUREPO Fixing (Act/360) 2M	↑	0.1020			-6.42

Treasury Constant Maturities :

SEMBOL	ACKL		SON	ALIS	SATIS	GUN.F%
HKUSD_10Y	USD Treasury Constant Maturities 10Y	↑	1.6200			-3.57
HKUSD_12M	USD Treasury Constant Maturities 12M	↑	0.2000			+11.11
HKUSD_1M	USD Treasury Constant Maturities 1M	↑	0.1300			+8.33
HKUSD_20Y	USD Treasury Constant Maturities 20Y	↑	2.3500			-2.89

Forwards :

SEMBOL	ACKL	SON	ALIS	SATIS	GUN.F%
EUR10WFRW	10 Week EUR Forward	↓	2.3140		+0.05
EUR11WFRW	11 Week EUR Forward	↓	2.3168		+0.05
EUR1MFRW	1 Month EUR Forward	↓	2.2994		+0.05
EUR1WFRW	1 Week EUR Forward	↓	2.2912		+0.05

2.3.13 Londra Metal Borsası : Adından da anlaşılacağı gibi, Londra Metal Borsasında işlem gören metallerin fiyatlarını verir.

SEMBOL	ACKL	ALIS	SATIS	GUN.F%	G.YUKSEK	G.DUSUK
AA3M	Aluminium Alloy 3-Mon			0.00		
AACASH	Aluminium Alloy Cash (0.00		
AADC3M	Aluminium Alloy Sprea			0.00		
AADWX	Aluminium Alloy Cash			0.00		
AATOTL	Aluminium Alloy Wareh			0.00		
AL3M	Aluminium 3-Month (L			0.00		
ALCASH	Aluminium Cash (I MF)			0.00		

Talep durumuna göre, bu verilerin bir kısmı gerçek zamanlı olarak yayınlanmakta olup, bir kısmı ise gecikmeli verilmektedir. Gerçek zamanlı olarak izleyebilmek için ilgili lisanslarınız olması gereklidir.

2.3.14 Yurt Dışı Hisseler (Amerika) :

ABD'de işlem gören belli başlı hisselerin genel fiyat verilerini gösteren bir pencere açılır.

SEMBOL	ACKL	SON	ALIS	SATIS	GUN.F
AAPL_BAT	Apple Inc. (BATS)	↓	584.45	584.44	584.65 +2.88
AA_BATS	Alcoa Inc. Common Stoc	↓	10.26	10.25	10.26 -0.39
ABX_BATS	Barrick Gold Corporatio	↓	43.12	43.12	43.13 -5.00
ALU_BATS	Alcatel-Lucent Common	↓	2.40	2.39	2.40 +1.91
AMD_BATS	Advanced Micro Devices	↓	7.84	7.83	7.84 +0.90
AMZN_BAT	Amazon.com, Inc. (BATS)	↑	182.42	182.39	182.43 -1.18
ATVI_BATS	Activision Blizzard Inc. (↑	12.20	12.19	12.20 +1.41
AXP_BATS	American Express Com	↑	55.98	55.97	55.98 +2.23
BAC_BATS	Bank of America Corp. (↑	8.80	8.79	8.80 +3.71
BA_BATS	Boeing Company (The)	↑	75.11	75.10	75.12 +1.04
BBL_BATS	BHP Billiton plc Sponsor	↑	62.95	62.91	62.92 -2.54
BHI_BATS	Baker Hughes Incorpora	↑	48.39	48.37	48.39 -0.43
BHP_BATS	BHP Billiton Limited Co	↓	73.81	73.78	73.80 -1.97

Talep durumuna göre, bu verilerin bir kısmı gerçek zamanlı olarak yayınlanmakta olup, bir kısmı ise gecikmeli verilmektedir. Gerçek zamanlı olarak izleyebilmek için ilgili lisanslarınız olması gereklidir.

2.3.15 Yurt Dışı Hisseler (Avrupa) :

Avrupa'da işlem gören belli başlı hisselerin genel fiyat verilerini gösteren bir pencere açılır.

SEMBOL	ACKL	SON	ALIS	SATIS	GUN.F	SEMBOL	ACKL	SON	ALIS	SATIS	GUN.F
AALL_BAT	Anglo American PLC (B	↓	2330.0000	2326.5000	2330.0000 +0.80	FMED_BATS	Fresenius Medical Care	↑	52.6100	52.5400	52.6100 +0.08
ABBNZ_BAT	ABB Ltd (BATS)	↑	17.8400	17.8400	17.8500 -2.67	FM_BATS	Fiat SpA (BATS)	↓	3.8600	3.8400	3.8600 +1.37
ABIB_BATS	Anheuser-Busch InBev	↑	55.0400	54.9200	55.0800 -0.38	FPP_BATS	Total SA (BATS)	↓	36.1200	36.1100	36.1400 +0.51
ADSD_BATS	Adidas AG (BATS)	↑	58.5350	58.5100	58.5600 +1.17	FRE3D_BAT	Fresenius SE (BATS)	↑	63.5000		0.00

Talep durumuna göre, bu verilerin bir kısmı gerçek zamanlı olarak yayınlanmakta olup, bir kısmı ise gecikmeli verilmektedir. Gerçek zamanlı olarak izleyebilmek için ilgili lisanslarınız olması gereklidir.

2.3.16 Matriks Verileri :

Matriks tarafından seçilmiş / hazırlanmış olan muhtelif veri gruplarını içeren bir pencere gelir.

SEMBOL	ACKL	SON	GUN.F%	7GUNL	30GUNL	52HAFT
BTUFE_CA	Cari Ayin TUFBE Beklentisi (TCMB	0.92 ↑	+58.62	0.00	+58.62	+21.05
BTUFE_GA	Gelecek Ayin TUFBE Beklentisi (T	0.71 ↑	+4.41	0.00	+4.41	+12.70
BTUFE_IA	2 ay sonrasinin TUFBE beklentisi	0.12 ↑	-82.35	0.00	-82.35	-58.62
BTUFE_NY	12 Ay Sonrasinin Yillik TUFBE Bek	7.07 ↑	+2.61	0.00	+2.61	+4.43
BTUFE_YS	Yil Sonu Yillik TUFBE Beklentisi (T	7.55 ↑	+4.57	0.00	+4.57	+9.42
CAP20	Ekonomist Capital 20 Endeksi	161.25 ↑	+0.56	-0.78	-5.97	0.00
EE200	Ekonomist 200 Endeksi	155.69 ↑	+0.69	+0.19	-3.59	0.00
EE200V	Ekonomist 200 Volatilite Endeks	2.16 ↑	-27.76	-34.55	-45.32	0.00
EEBANK	Ekonomist BANKA Endeksi	143.03 ↑	+1.05	-1.57	-5.03	0.00
EEFCB	Ekonomist DEFCB Endeksi	285.62 ↓	-1.24	-1.50	-2.54	0.00

Oldukça bol miktarda veri vardır. Ekonominin durumu ile ilgili yayınlanmış çeşitli endeksler yer almaktadır.

Ekonomist endeksleri, ekonomist dergisi endeksleridir.

KYD : Kurumsal Yatırımcı derneğinin yayınladığı verilerdir.

Verilerin neler olduklarını açıklamalarından izleyebilirsiniz.

2.3.17 VOB Göstergeler: Vadeli piyasalar ile ilgili muhtelif genel verileri sunar.

SEMBOL	ACKL	SON	ALIS	SATIS	G.ADET	SAAT
USDBEMIR9	USD Yakın Vade ilk 9 Kademe Be	-114 ↑	70	184	254	17:52:04
X30BEMIR9	XU30 Yakın Vade ilk 9 Kademe Be	-510 ↑	498	1008	1506	17:44:30

2.4 Kayıtlı Ekranlar / Pencereleer :

Ekran, tüm fiyat, haber ve grafik pencereleri ile birlikte, bir sayfa üzerinde kullanılan tüm modüllerin bir arada çalışmakta olduğu sayfanın adıdır.

Sayfamız (Matriks Ekranı) üzerinde herhangi bir değişiklik yaptığımızda üstteki kaydet tuşu ile kaydetmemiz gerekir. Kaydetmez isek başka bir sayfaya geçip, tekrar değişiklik yaptığımız sayfaya döndüğümüzde; ya da programı kapatıp açtığımızda değişiklik yapılmamış hali ile gelir.

Kayıtlı Ekranlar menüsü altında, aşağıdaki alt menüler vardır.

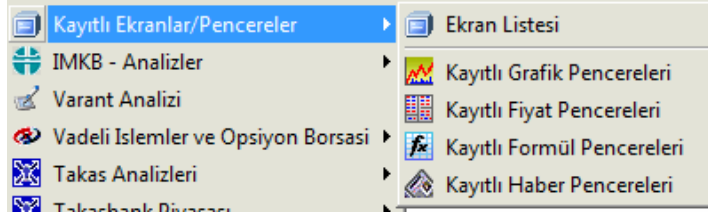

2.4.1 Ekran Listesi :

Aşağıdaki pencere açılır.

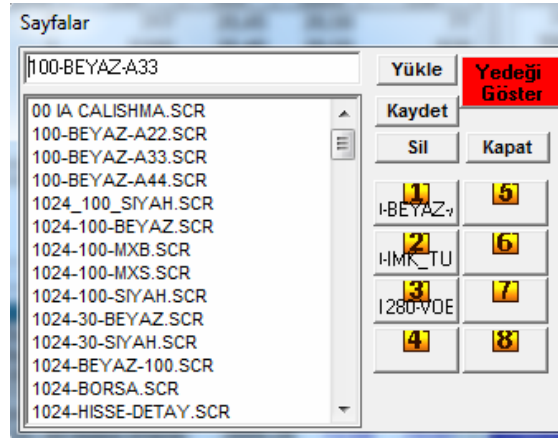

Kayıtlı muhtelif format ve içeriğe sahip çok sayıda ekrana bu pencereden ulaşabilirsiniz. Listedeki ekranlardan birisi üzerine tıkladığınızda, üstteki mini pencerede o ekranın adı görünür.

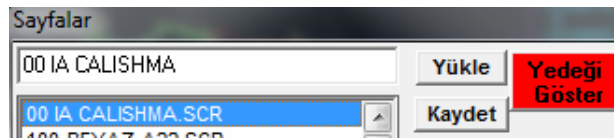

Yükle butonuna tuşlarsanız, bu ekran görünen ekranınız olur.

Bu pencerelerden herhangi birini, muhtelif değişikliklerle kullanabilirsiniz, yeni isim vererek kaydedebilirsiniz.

Ekran adı değiştirmek : Çıkan ekran adının yerine başka bir isim verin. '00 dnm' adını verelim.



Kaydet butonuna basarsanız yeni ismi ile listeye eklenir.

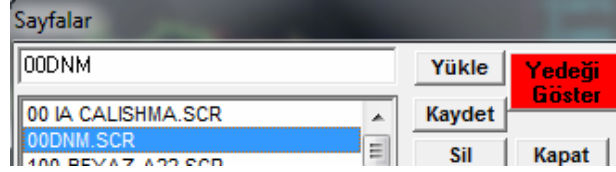

Sil seçeneği ile kayıtlı herhangi bir ekranı silebilirsiniz. Silmek istediğiniz ekran üzerine tıklayarak seçiniz. Zemini maviye dönüşür. Sil tuşuna tıklarsanız, program sizin teyidinizi sorar.

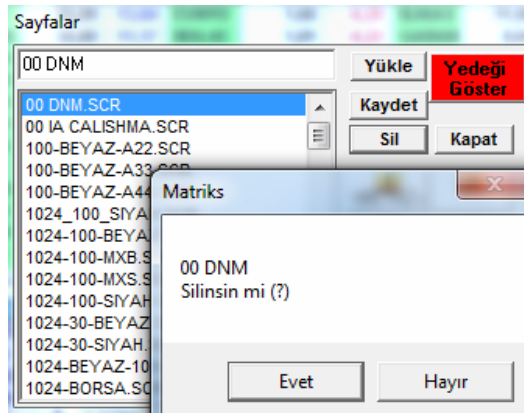

Evet dersanız, o ekran listeden silinir.

Kapat butonu ile, Sayfalar penceresini kapatırsınız.

Yedeği Göster butonu ile sayfanızın yedeği yüklenmeye hazır hale gelir ve 'Yedeği Göster' butonu 'Geriye Dön' butonu haline dönüşür.

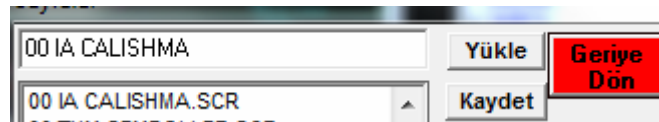

Yükle butonu ile yedek olarak saklanan sayfayı yükleyebilirsiniz ya da 'Geriye Dön'ebilirsiniz.

Yedek saklama uygulaması, yanlışlıkla / bir detay unutulmuş kaydetmelere karşı geri dönüş sağlama amaçlı bir uygulamadır. Ekranda bir değişiklik yaptığınızda değişiklik yapılmamış hali 'Yedek' olarak saklanır.

İpucu : Sayfanın 'Yedek'inin tutulması ile ilgili şöyle bir özellik söz konusudur. Ekranınızda değişiklik yapıp kaydettiğinizde, ekranın değişiklikten önceki hali otomatik olarak yedeklenir. Bu ilk değişiklik kaydından sonra yapacağınız değişiklik ve kayıtlar için hemen yedek alınmaz ve önceki yedek saklanır. Ancak pencerenizi 2 gün kullandıktan sonra yapacağınız ilk değişiklik ve kayıt tekrar bir değişiklik olarak algılanır ve bir önceki hali yedeklenerek eski yedek silinir. Burada amaç, üst üste yaptığınız değişikliklerde ilk değişikliği esas alarak, uzun süre (2 gün ve daha uzun) kullandığınız pencerenin yedeğine öncelik sağlamak ve buna ulaşmanızı kolaylaştırmaktır.

Pencerenin sağ tarafında yer alan 1-8 numaralı butonlar, [Matriks Araç Çubuğu](#) üzerinde yer alan  butonlarına ekran atamak için kullanılır.



Bunu yapmak için, listeden bir sayfa seçiniz, üzerine tıklayınız ve bırakmadan (fareyi basılı tutarak) butonun üzerine sürükleyip bırakınız.

Yukarıda göreceğiniz gibi, o numaralı tuşun içinde atanan ekranın adı görülür.

Bu sayfalara pencere üzerinde yer alan  butonu ve yanındaki OK yardımı ile hızlı erişim sağlayabiliriz.

2.4.2 Kayıtlı Grafik Pencereleri

Farklı kaydet ile kaydettiğimiz grafikler, 'Grafik' penceresindeki SVD butonu altında olduğu gibi bu pencere altında da görülür. **Bakınız : 'GRAFİKLER Dokümanı' 8. SVD**

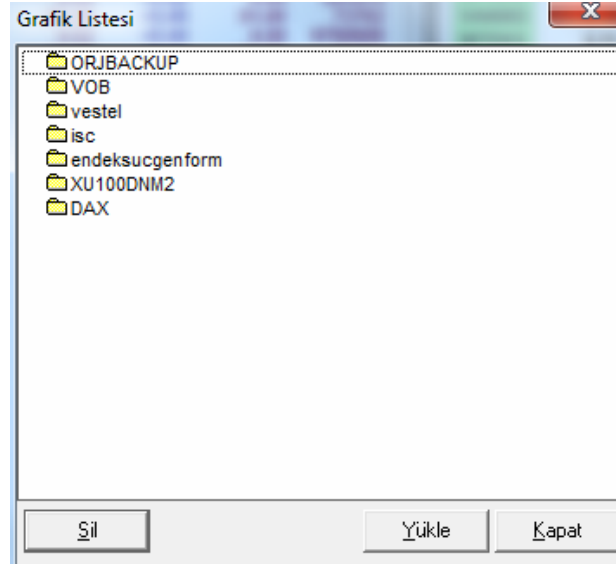

Altta ki tuşları kullanarak, bu listedeki grafiklerden seçtiklerinizi silebilir, ekrana getirebilirsiniz. (yükle). Kapat ile de bu pencereyi kapatırsınız.

2.4.3 Kayıtlı Fiyat Pencereleri

Kayıtlı ekranlarda olduğu gibi, bu menüyü seçtiğimizde ' Kayıtlı Fiyat Pencereleri'ni içeren 'Sayfalar' penceresi açılır.

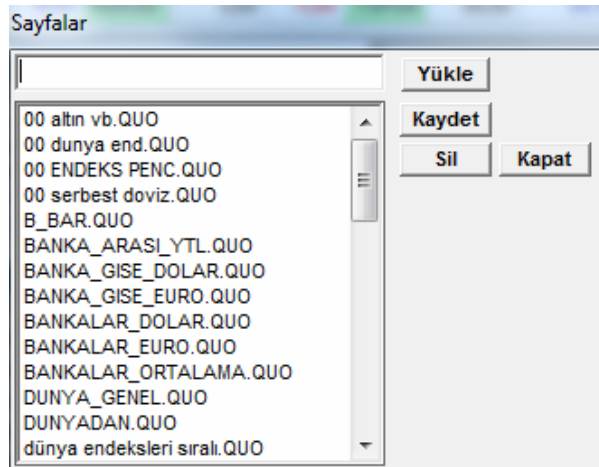

Kayıtlı muhtelif format ve içeriğe sahip çok sayıda pencereye buradan ulaşabilirsiniz. Fiyat penceresini seçip, 'Yükle' butonuna bastığınızda bu pencere çalışma ekranınızın üzerine gelir. Bu pencereyi daha önce anlattığımız gibi, sayfanızın (çalışma ekranınızın) uygun bir yerine yerleştirebilirsiniz.

Oluşturduğumuz / ekranımızda var olan herhangi bir pencere üzerinde sağ klik yapıp 'Kaydet' seçeneğini işaretlersek isim verme penceresi açılır.

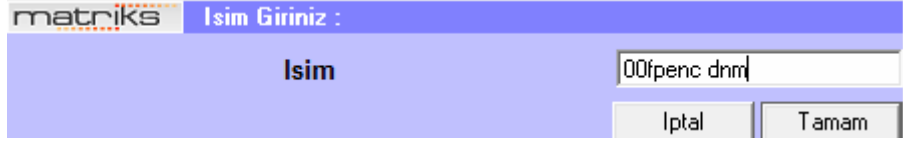

'00fpnc dnm' adını verelim. Tamam dediğimizde kayıtlı fiyat pencereleri arasında bu isimle yerini alır.

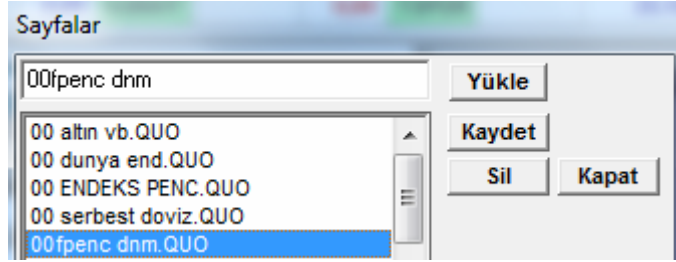

Sil seçeneği ile kayıtlı herhangi bir pencereyi üzerine tıklayıp seçtikten sonra, listeden silebilirsiniz Kapat tuşu 'Sayfalar' penceresini kapatır.

İpucu : Program içeriğinde var olan diğer ekranlar üzerindeki her hangi bir pencereyi, kendi kullandığınız ekran üzerinde izlemek isteyebilirsiniz. O fiyat penceresini baştan düzenleme ihtiyacı duymadan kendi kullandığınız ekrana alabilirsiniz. Bu durumda, önce o ekran üzerinde iken almak istediğiniz fiyat penceresi üzerinde sağ klik ile yukarıda anlattığımız şekilde bir isim vererek kaydediniz. Sonra kendi kullandığınız ekran üzerinde 'Kayıtlı Fiyat Pencereleeri' menüsü ile fiyat penceresi listesini açınız. Kaydettiğiniz fiyat penceresi, verdiğiniz isim ile listede olacaktır. Üzerine tıklayıp seçtikten sonra, yükle butonu ile aynı pencereyi kendi kullandığınız ekran üzerine ekleyebilirsiniz. Ekranınızı kaydetmeyi unutmayınız.

2.4.4 Kayıtlı Formül Pencereleeri

Kayıtlı fiyat pencerelerinde olduğu gibi, bu menüyü seçtiğimizde ' Kayıtlı Formül Pencereleeri'ni içeren 'Sayfalar' penceresi açılır.

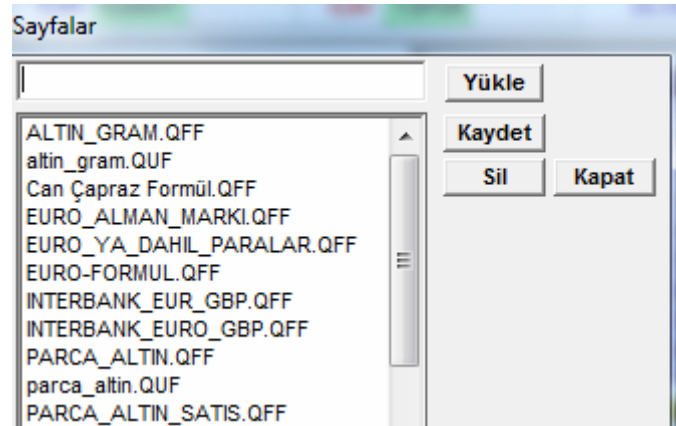

Kayıtlı fiyat pencereleri ile aynı menü yapısına sahiptir. Aynı şekilde düzenlemeler yapabilirsiniz.

Bu pencerelerin genel özelliği, içeriğinde bazı verilerin, diğer veriler kullanılarak, yazılan formüller vasıtası ile elde edilmesini sağlamalarıdır. **Formül sütununda Formül tanımlama için Bakınız : 2.2.5 Fiyat Penceresi (Formül)**

2.4.5 Kayıtlı Haber Pencereleri

Fiyat penceresinde olduğu gibi, haber penceresinde de, düzenlediğimiz bir haber penceresi üzerinde sağ klik yaparak 'Kaydet' menüsü ile kaydedebiliriz. Aynı şekilde aşağıda göreceğiniz kayıt penceresi açılır.

Bir isim verip 'Tamam' dediğimizde kayıtlı haber pencereleri listesine bu isimle eklenir.

Kayıtlı haber pencereleri menüsü ile, aşağıda göreceğiniz kaydettiğimiz haber pencereleri listesini içeren 'Sayfalar' penceresi açılır.

Fiyat penceresinde olduğu gibi, burada da bir haber penceresini seçip, 'Yükle' butonuna bastığınızda bu haber penceresi çalışma ekranınızın üzerine gelir.

Sil seçeneği ile kayıtlı bir pencereyi üzerine tıklayıp seçtikten sonra, listeden silebilirsiniz. Kapat tuşu 'Sayfalar' penceresini kapatır.

2.5 Sık Kullandığım Sembol / Fiyat Bilgileri :

Bu menü ile aşağıda göreceğiniz, 'Sık Kullandığım Sembol / Fiyat Bilgileri' penceresi açılır.

Burada amaç şudur: **2.1.4 Yeni Fiyat Penceresi (Sık Kullandığım Sembol / Fiyat Bilgileri İle)** başlığı altında anlatılmış olan, bu kısımda seçeceğimiz sembolleri pencere içinde daha farklı zemin ve yazı rengi ile izleyebilmemizi sağlamak.

Yukarıda görebileceğiniz gibi, bu pencerede 2 sekme vardır.

Sembol Grupları sekmesi / Fiyat Bilgileri Grupları sekmesi

Sembol Grupları Sekmesi :

Bu sekme altında özel olarak ilgilendiğiniz sembolleri seçebilirsiniz.

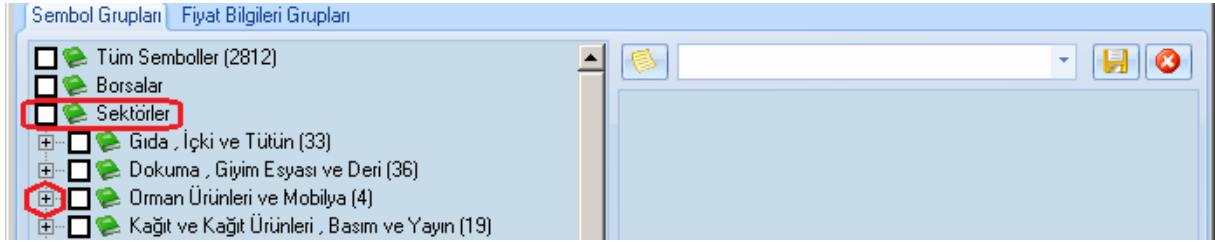

Listedeki ana başlığa çift tıklarsanız alt başlıklar gelecektir.

Yukarıda görüldüğü gibi, alt başlığın önündeki + işaretine tıklarsanız, o başlık altındaki semboller listelenecektir.

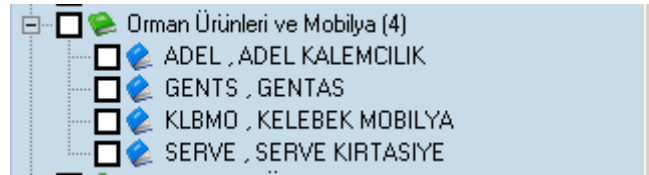

Buradaki sembollerden tek tek seçim yapabilirsiniz.

Eğer, + işaretine değil de, alt başlığın önündeki kutucuğa çift tıklarsanız, aşağıda göreceğiniz gibi, o başlık altındaki semboller aynı zamanda seçilmiş olarak sağ taraftaki seçilmişler kısmına yerleşecektir.

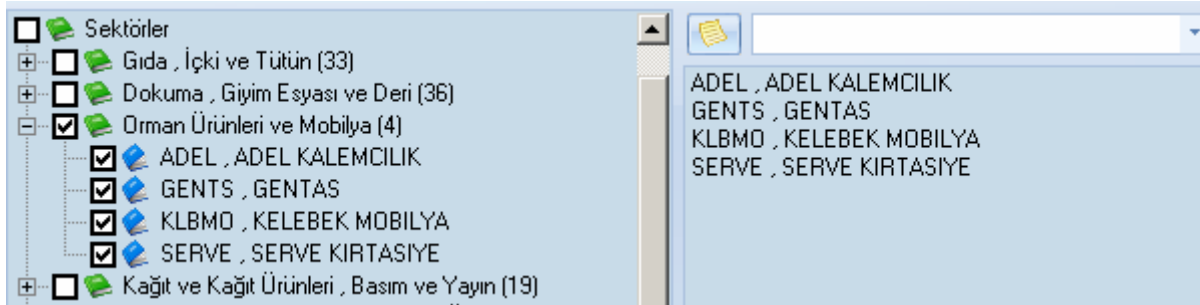

Fiyat Bilgileri Grupları Sekmesi :

Bu sekme üzerinden de, özel olarak izlemek istediğiniz fiyat bilgilerini, Sembol Grupları sekmesinde olduğuna benzer bir biçimde belirleyebilirsiniz.

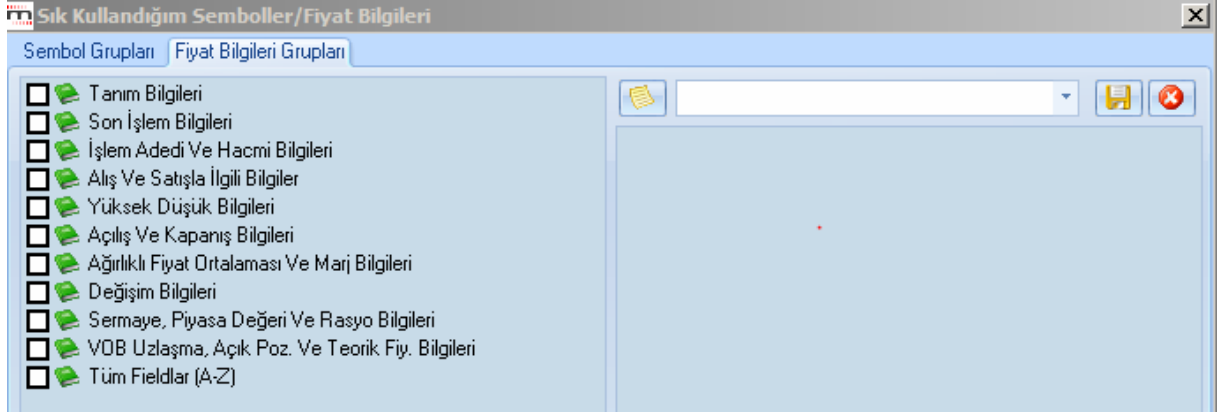

Birden fazla seçim grubu belirleyebilir, hepsini ayrı ayrı isimlendirebilirsiniz. Sembol ve fiyat seçimlerinizi yaptıktan sonra, seçimlerimizin üstünde kalan kısımdaki boş mini pencereye bu seçimleriniz için kullanmak istediğiniz adı tanımlayınız.

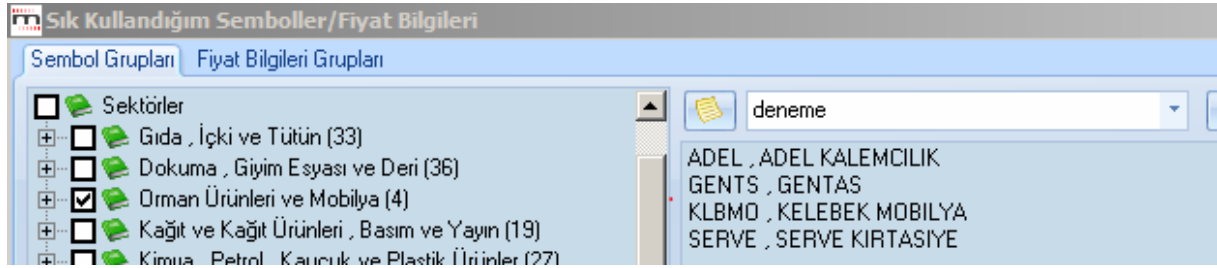

Sonra isim yazdığınız pencerenin sağında bulunan 'kaydet' butonu ile seçiminizi verdiğiniz isimle kaydediniz.

Kaydettiğiniz gruplar, pencere kenarındaki Ok'a tıkladığınızda listelenecektir.



Buradan çağırarak grubun içeriğinde hangi semboller (ve fiyatlar) olduğunu görebilirsiniz. Eğer isterseniz pencerenin sağındaki kırmızı x işareti ile seçtiğiniz grubu silebilirsiniz.

Pencerenin alt kısmında bulunan uygulama seçeneklerinin kullanımı :



Bir gruptaki sembollerin fiyat penceresi üzerinde, belirlediğiniz renklerle görünmesini istiyorsanız, 'Gruptaki Sembolleri Ekranda Göster' seçeneğini önündeki kutucuğu işaretleyerek seçmeniz gerekir. Bunun sağında kalan hücrelerden

Yazı Rengi ile, favori sembollerinizin pencerede görüneceği 'Yazı Rengi'ni belirleyebilirsiniz.
Zemin Rengi ile, favori sembollerinizin pencerede görüneceği 'Zemin Rengi'ni belirleyebilirsiniz.

Sık kullandığınız Sembol ve Fiyat bilgilerini tanımladığınızda, açacağınız pencerede bu sembol ve fiyatlar, tanımlamış olduğunuz Yazı ve Zemin rengi ile görünecektir.

2.6 IMKB Analizler :

Bu menü altında muhtelif hazır analizlere ulaşabilirsiniz.

İpucu : Analizlerin (özellikle tüm hisseleri kapsıyorsa) yapılabilmesi için ilgili Takas Verilerinin tamam olması gerekir. Bunu ayarlar menüsü altında bulunan Matriks Veri Kütüphanesi altındaki seçeneklerden Takas ve Takas-2 verilerini yükleyerek yapabilirsiniz.

Dikkat : Analiz için datanın yüklü olup olmadığını anlamının pratik yolu şudur : Gün girmeyi gerektiren bir menüde, takvim açıldığı zaman normalde günlerin zemini mavi renklidir.

<	Haziran	>	2011	>		
Pzt	Sal	Çar	Per	Cum	Cmt	Paz
		1	2	3	4	5
6	7	8	9	10	11	12
13	14	15	16	17	18	19
20	21	22	23	24	25	26
27	28	29	30			

Zeminin mavi olması, O güne ait datanın tamam olduğunu gösterir. Gün seçerken buna dikkat ediniz. Eğer geçmiş günlerden, zemini beyaz olan olur ise, bu eksik data olduğunu gösterir. Dataları tamamlamanız gerekir. **Bakınız : 2.30.11 Matriks Veri Kütüphanesi**

2.6.1 Kurum Analizleri :

Bu menü altında, aşağıda göreceğiniz alt menüler yer almaktadır.

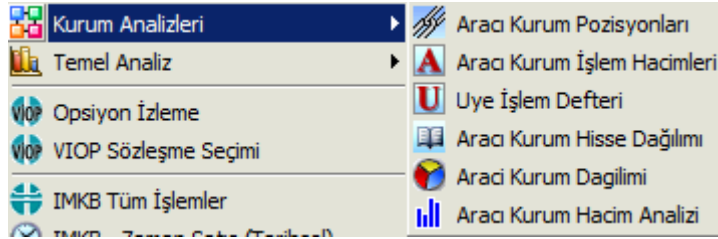

2.6.1.1 Aracı Kurum Pozisyonları :

Bu analiz seçimi ile 'Aracı Kurum Pozisyon Takibi' penceresi gelir.

ARACI KURUM POZİSYON TAKİBİ																																																															
Günlük Bakış			Tarihsel Pozisyon			Tarihsel Hacim Analizi																																																									
15.03.2012																																																															
Aracı Kurum		Pozisyon		%																																																											
CITIBANK YABANCI N.A.		57,429,121,132.4		33.74																																																											
DEUTSCHE BANK (YABANCI)		23,822,625,829.2		14.00																																																											
IS BANKASI A.S.		8,753,412,315.2		5.14																																																											
TOPLAM FARK		6,362,241,100.5		3.74																																																											
AKBANK T.A.S.		6,170,916,785.		3.63																																																											
DiGER		67,662,115,929		39.75																																																											
<table border="1"> <thead> <tr> <th>No</th> <th>Aracı Kurum</th> <th>Pozisyon</th> <th>Poz.%</th> <th>İşl.Hac.</th> <th>Hac.%</th> <th>Alım</th> <th>Satım</th> <th>Net</th> </tr> </thead> <tbody> <tr> <td>1</td> <td>CITIBANK YABANCI N.</td> <td>57,429,121,132</td> <td>33.74</td> <td>0</td> <td>0.00</td> <td>0</td> <td>0</td> <td>0</td> </tr> <tr> <td>2</td> <td>DEUTSCHE BANK (YABANCI)</td> <td>23,822,625,829</td> <td>14.00</td> <td>0</td> <td>0.00</td> <td>0</td> <td>0</td> <td>0</td> </tr> <tr> <td>3</td> <td>IS BANKASI A.S.</td> <td>8,753,412,315</td> <td>5.14</td> <td>0</td> <td>0.00</td> <td>0</td> <td>0</td> <td>0</td> </tr> <tr> <td>4</td> <td>TOPLAM FARK</td> <td>6,362,241,101</td> <td>3.74</td> <td>0</td> <td>0.00</td> <td>0</td> <td>0</td> <td>0</td> </tr> <tr> <td>5</td> <td>AKBANK T.A.S.</td> <td>6,170,916,785</td> <td>3.63</td> <td>0</td> <td>0.00</td> <td>0</td> <td>0</td> <td>0</td> </tr> </tbody> </table>										No	Aracı Kurum	Pozisyon	Poz.%	İşl.Hac.	Hac.%	Alım	Satım	Net	1	CITIBANK YABANCI N.	57,429,121,132	33.74	0	0.00	0	0	0	2	DEUTSCHE BANK (YABANCI)	23,822,625,829	14.00	0	0.00	0	0	0	3	IS BANKASI A.S.	8,753,412,315	5.14	0	0.00	0	0	0	4	TOPLAM FARK	6,362,241,101	3.74	0	0.00	0	0	0	5	AKBANK T.A.S.	6,170,916,785	3.63	0	0.00	0	0	0
No	Aracı Kurum	Pozisyon	Poz.%	İşl.Hac.	Hac.%	Alım	Satım	Net																																																							
1	CITIBANK YABANCI N.	57,429,121,132	33.74	0	0.00	0	0	0																																																							
2	DEUTSCHE BANK (YABANCI)	23,822,625,829	14.00	0	0.00	0	0	0																																																							
3	IS BANKASI A.S.	8,753,412,315	5.14	0	0.00	0	0	0																																																							
4	TOPLAM FARK	6,362,241,101	3.74	0	0.00	0	0	0																																																							
5	AKBANK T.A.S.	6,170,916,785	3.63	0	0.00	0	0	0																																																							

Dikkat : İşlem anında alıcı – satıcı bilgileri görülemediği için buradaki veriler 2 gün öncesine ait veriler olacaktır.

Günlük Bakış sekmesinde seçilen güne ait olarak aracı kurumların portföy büyüklüğü ve toplam portföye oranları görülebilir.

Tarih butonuna tıklayarak, Aracı kurum pozisyonlarını görmek istediğiniz tarihi seçiniz.

28.04.2011						
Nisan 2011						
Paz	Sal	Çar	Per	Cum	Paz	Paz
28	29	30	31	1	2	3
4	5	6	7	8	9	10
11	12	13	14	15	16	17
18	19	20	21	22	23	24
25	26	27	28	29	30	1
2	3	4	5	6	7	8

Today: 03.05.2011

Sağ ve sol oklarla eski tarihlere gidebilirsiniz. Seçmek istediğiniz tarih üzerine çift tıkladığınızda tarih penceresine yerleşir.

Bu satırın altındaki menülerin açıklamaları :

 **Dosyaya Kaydet Butonu:** Sayfayı bilgisayarınıza bir wordpad dosyası olarak kaydetmenizi sağlar.

 **Excel'e Aktar Butonu :** Sayfayı Excel tablosu olarak görüntüleyebilirsiniz.

 **Yazdır Butonu:**
Yazıcınızdan sayfanın çıktısını alabilirsiniz.

 **Açıklama Butonu**
Üzerine tıkladığınızda, bu tablo hakkında bilgi verir.

 **CITIBANK YABANCI N.A**
DEUTSCHE BANK (YABANCI)

Bu tablo seçilen tarihte Aracı Kurumların takaslarındaki hisselerin değer toplamını ve aynı gün içinde yaptıkları işlem hacmini Milyon TL , Euro ve Amerikan Doları cinsinden göstermektedir.

Kurum Bul: butonu.

Buradaki mini pencereye aradığınız kurumun adını girip 'Enter' tuşuna basarsanız, aşağıda göreceğiniz gibi, o kurumun zemini siyah renge dönüştürerek kendisini gösterir.

No	Aracı Kurum	Pozisyon	Poz.%	İşl.Hac.	Hac.%	Alım	Satım	Net
	DEUTSCHE BANK (YABANCI)	28.689.760.000,	15,38					
	IS BANKASI A.S.	9.537.350.000,	05,11					
	AKBANK T.A.S.	6.862.796.000,	03,68					
	YAPI KREDI YAT.	6.622.356.000,	03,55					
	DiGER	72.935.330.735	39,11					
	TL	\$	€					
11	HSBC BANK A.S.	5.127.779.000	2,75	0	0,00	0	0	0
12	GARANTI YAT.	4.828.494.000	2,59	0	0,00	0	0	0
13	STANDARDUNLU MEN.	3.912.798.000	2,10	0	0,00	0	0	0
14	TURK EKONOMI BANK	3.193.999.000	1,71	0	0,00	0	0	0
15	EMEKLILIK YATIRIM F	2.198.588.000	1,18	0	0,00	0	0	0
16	OYAK YATIRIM	2.145.268.000	1,15	0	0,00	0	0	0
17	TEB YATIRIM	1.781.409.000	0,96	0	0,00	0	0	0

 Döviz seçim tuşları ile, verileri TL yanında, USD veya EUR olarak ta izleyebilirsiniz.

Pencerenin sağ üst tarafında bir grafik ve tablo vardır.

Aracı Kurum	Pozisyon	%
CITIBANK YABANCI N.A	43.196.630.000,	31,96
DEUTSCHE BANK (YABAN	21.843.680.000,	16,16
IS BANKASI A.S.	8.192.537.000,	06,06
FINANS YAT.	6.194.826.000,	04,58
TOPLAM FARK	6.053.465.000,	04,48
DiGER	49.686.226.322	36,76



Bu tabloda takasında en çok senet bulunduran ilk 5 aracı kurumun TL pozisyonları (Takastaki hisselerinin TL değeri) ve bu miktarın takastaki toplam senet miktarına oranları gösterilir. Senedi takasında bulunduran diğer tüm aracı kurumlar ise, diğer adı altında tabloda topluca gösterilir. Tablonun alt kısmında ise tüm aracı kurumların senet takas verileri tablo olarak gösterilir.

No	Aracı Kurum	Pozisyon	Poz.%	İşl.Hac.	Hac.%	Alım	Satım	Net
----	-------------	----------	-------	----------	-------	------	-------	-----

Sütun başlıklarının açıklaması :

No : Satır sıra numarasını gösterir.

Aracı Kurum : Aracı Kurum adı sütunudur.

Pozisyon : Aracı kurumun senetteki TL pozisyonunu (Takasında bulunan senetlerin toplam değerini) gösterir.

Pozisyon Oran (%) : Kurumun TL pozisyonları (takastaki hisselerinin TL değeri) ve bu miktarın takastaki toplam senet miktarına (IMKB'de işlem gören halka açık hisselerin toplam değeri) oranları gösterilir.

Sonraki sütunlar bu analiz içinde veri göstermez. Bir sonraki analiz olan 'Aracı Kurum İşlem Hacimleri' menüsünde işlev görmektedirler.

Tarihsel Pozisyon sekmesinde seçilebilecek 2 tarih arasında aracı kurumların toplam portföy miktarları, bu miktardaki değişiklik ve değişim oranı görülebilir.

ARACI KURUM POZİSYON TAKİBİ									
Günlük Bakış		Tarihsel Pozisyon			Tarihsel Hacim Analizi				
Kurum Bul:		04.04.2011			03.05.2011				
		1 \$ = 1,5325YTL			1 \$ = 1,5335YTL				
		1 Euro = 2,1805YTL			1 Euro = 2,2725YTL				
		176.203.775.313			186.277.692.897				
		%05,72			YTL				
No	Aracı Kurum	Pozisyon 1	Pozisyon 2	Fark	%	Net İşlem 1	Net İşlem 2		
1	CITIBANK YABANCI	58.624.200.000	61.758.900.000	3.134.701.568	5,35				
2	DEUTSCHE BANK (Y	27.421.310.000	28.670.870.000	1.249.560.576	4,56				
3	IS BANKASI A.S.	8.855.273.000	9.532.026.000	676.752.384	7,64				

Üst banttaki tüm menü seçenekleri bir önce anlattığımız Günlük bakış sekmesinde anlatılmıştır. Burada farklı olarak portföy değişimlerini görmek istediğiniz 2 adet tarih girilmektedir.

04.04.2011		03.05.2011	
1 \$ = 1,5325YTL		1 \$ = 1,5335YTL	
1 Euro = 2,1805YTL		1 Euro = 2,2725YTL	
176.203.775.313		186.277.692.897	
%05,72		YTL	

Tarihler altında, o tarihlerdeki USD ve EUR kurlarını ve o tarihlerde piyasadaki hisselerin toplam değerini görebilirsiniz. Bu toplam değerler arasında da, 2 tarih arasındaki değer değişim yüzdesini (burada % 5,72) görebilirsiniz.

No	Aracı Kurum	Pozisyon 1	Pozisyon 2	Fark	%	Net İşlem 1	Net İşlem 2
----	-------------	------------	------------	------	---	-------------	-------------

Sütun başlıklarının açıklamaları :

No : Satır sıra numarasını gösterir.

Aracı Kurum : Aracı Kurum adı sütunudur.

Pozisyon : Aracı kurumun senetteki TL pozisyonunu (Takasında bulunan senetlerin toplam değerini) gösterir. Pozisyon 1 seçilen ilk tarih için, Pozisyon 2 ise seçilen ikinci tarih için geçerlidir.

Fark : İlk ve ikinci tarihteki pozisyon değerlerinin farkını gösterir. Azalma halinde negatif (-) değer görünür.

Fark (%) : İlk ve ikinci tarihteki pozisyon değerlerinin farkını ilk pozisyona göre yüzdesel oran olarak gösterir. Azalma halinde negatif (-) değer görünür.

Tarihsel Hacim Analizi : Bu sekme, bir sonraki analiz olan 'Aracı Kurum İşlem Hacimleri' menüsünde işlev görmektedirler.

2.6.1.2 Aracı Kurum İşlem Hacimleri :

Seçilen bir günde, ya da seçilen 2 tarih arasındaki periyotta kurumların işlem hacimleri toplam miktarı ve bu miktarın o dönemdeki toplam işlem hacmine oranını görebileceğimiz bir tablo gelir.

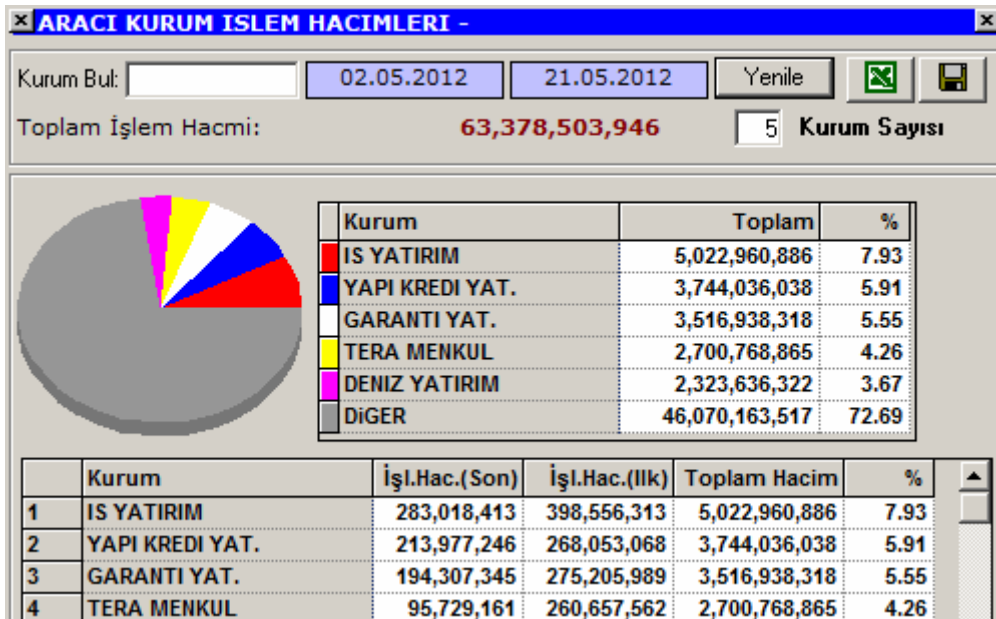

Dikkat : İşlem anında alıcı – satıcı bilgileri görülemediği için buradaki veriler 2 gün öncesine ait veriler olacaktır.

İpucu : Tarih değişikliği yaptığınızda 'Yenile' butonuna basmanız gerekir.

Kurum Bul: deniz

Kurum Bul Butonu :

Buradaki mini pencereye aradığınız kurumun adını girdiğinizde, aşağıda göreceğiniz gibi, o kurumun zemini siyah renge dönüşür ve alt tabloda 1. sıraya yükselir.

	Kurum	İşl.Hac.(Son)	İşl.Hac.(İlk)	Toplam Hacim	%
4	TERA MENKUL	95,729,161	260,657,562	2,700,768,865	4.26
5	DENİZ YATIRIM	98,458,120	165,684,285	2,323,636,322	3.67

Tarih butonuna tuşlayarak, Aracı kurum işlem hacimlerini görmek istediğiniz tarihleri seçiniz.



Sağ ve sol oklarla eski tarihlere gidebilirsiniz. Seçmek istediğiniz tarih üzerine çift tıkladığınızda o tarih, tarih penceresine yerleşir. Tarih değiştirmekten vazgeçerseniz, Tarih penceresinin sağ alt köşesinde bulunan x butonu ile Tarih penceresini kapatabilirsiniz.

Yenile Tarih değiştirdiğinizde, verilerin yenilenmesi için bu butonu tuşlamalısınız.

Excel'e Aktar Butonu : Sayfayı Excel tablosu olarak görüntüleyebilirsiniz.

Dosyaya Kaydet Butonu:

Sayfayı bilgisayarınıza bir wordpad dosyası olarak kaydetmenizi sağlar.

Toplam İşlem Hacmi: **63,378,503,946**

Tablonun üst kısmında göreceğiniz bu veri, seçilen tarihte / tarih aralığında IMKB de gerçekleşen toplam işlem hacmini gösterir.

5 Kurum Sayısı En çok işlem yapan seçeceğimiz X sayıda kurum için grafik ve mini tablo olarak ayrıca görebilirsiniz.

Sütun başlıklarının Açıklaması :

Kurum	İşl.Hac.(Son)	İşl.Hac.(İlk)	Toplam Hacim	%
-------	---------------	---------------	--------------	---

Kurum : Aracı Kurum adı sütunudur.

İşlem Hacmi (Son) : Kurumun verilen son tarihteki işlem hacmini TL olarak gösterir.

İşlem Hacmi (İlk) : Kurumun verilen ilk tarihteki işlem hacmini TL olarak gösterir.

Toplam Hacmi : Kurumun o dönemdeki toplam işlem hacmini TL olarak gösterir.

(%) : Aracı kurumun o dönemdeki toplam işlem hacminin, piyasadaki toplam işlem hacmine oranını gösterir.

Eğer sadece 1 güne ait işlem hacmini görmek istiyorsanız, her iki tarih hüccesine de o tarihi girmelisiniz.

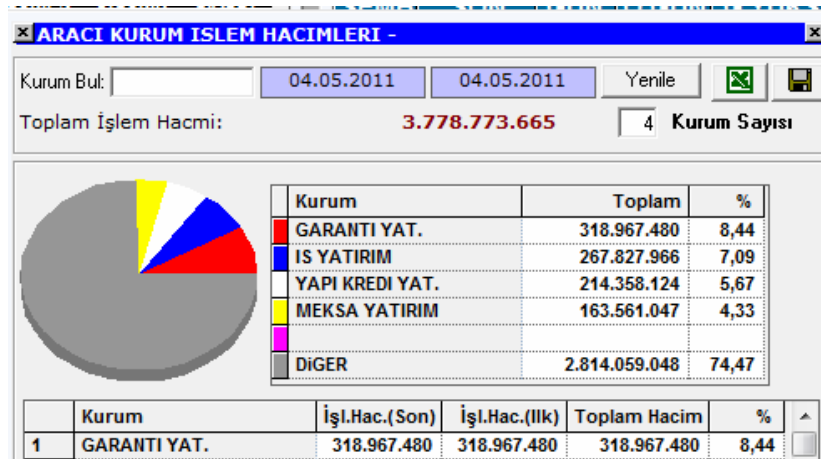

2.6.1.3 Üye İşlem Defteri : Ekim 2010 tarihinden bu yana Alıcı-Satıcı bilgileri İMKB tarafından verilmediği için çalışmamaktadır.

2.6.1.4 Aracı Kurum Hisse Dağılımı : Ekim 2010 tarihinden bu yana Alıcı-Satıcı bilgileri İMKB tarafından verilmediği için çalışmamaktadır.

2.6.1.5 Aracı Kurum Dağılımı :

Seçili sembol (**Bakınız 3.6 Hisse Seçim Butonu**) İMKB'ye ait bir finansal enstrüman ise senetlere özgü aracı kurum dağılım penceresi açılır.

Aracı Kurum Dağılımı penceresi ilk açıldığında boştur.

Tarih seçim pencerelerinden tarih seçip Tamam butonuna  tıkladığınızda veriler gelir.

İpucu : Bu penceredeki veriler Takas verileri gibi 2 gün geriden gelmez. Gün sonunda o güne ait olarak verilmektedir. Lisansa tabiidir.

GARAN,GUNLUK										ARACI KURUM DAĞILIMI												
Kurum: 07.03.2013					07.03.2013					Kademe Filtresi					Lot TL							
Net: 4.892.259		T.Lot: 43.685.196		Net/Toplam: %11,20		Net(5): -193.782		% -3,96		D.Fark: 193782		Saat Filtresi		(Filtre Yok)								
<p>İlk 5 Alıcı</p> <p>Net Lot: 3983116</p> <p>Yüzde: 81,42</p> <p>Maliyet: 8.132</p>					<p>İlk 5 Satıcı</p> <p>Net Lot: 4176886</p> <p>Yüzde: 85,38</p> <p>Maliyet: 9.137</p>					<p>İlk 5 Toplam</p> <p>T.Lot: 35655543</p> <p>Toplam N.Lot: 1616259</p> <p>Yüzde: 40,81</p> <p>Maliyet: 9.127</p>												
Alan		Net Lot	%	Maliyet	Tks%	Toplam		Satın		Net Lot	%	Maliyet	Tks	Toplam		Kurum		T.Lot	%	Maliyet	Tks	Net
FINANS YAT.		1.616.51	33	9.105	0,17	4.234.018		AK YATIRIM		1.770.83	36	9.121	-0,0	2.509.595		TERA MENKUL		9.561.60	11	9.090	0,0	-83.640
BURGAN YATIRI		1.099.91	23	9.090	0,05	6.368.667		BGC PARTNERS		940.000	19	9.137	-0,0	940.000		IS YATIRIM		7.231.59	8	9.146	0,1	606.454
IS YATIRIM		606.454	12	9.249	0,10	7.231.598		GARANTI YAT.		616.008	13	9.237	8,3	4.651.268		BURGAN YATIRI		6.368.66	7	9.143	0,0	1.099.915
YATIRIM FINANS		372.389	8	9.154	0,07	2.332.291		DEUTSCHE SEC		566.418	12	9.106	-0,0	3.780.390		YAPI KREDI YAT		6.301.14	7	9.157	0,2	-36.490
TEB YATIRIM		287.846	6	9.166	0,09	2.423.934		CREDIT SUISSE		283.639	6	9.082	-0,0	768.603		TAKSIM YATIRIM		6.192.52	7	9.114	0,0	30.020
DiGER		909.143	19		0,00	0		DiGER		715.361	15		0,0	0		DiGER		51.714.8	59		0,0	0
No	Aracı Kurumlar	Alım	Ortalama	Satım	Ortalama	Toplam	%	Net	Maliyet	Takas (RT)	Tks%											
1	TERA MENKUL	4.738.983	9,084	4.822.623	9,096	9.561.606	+10,94	-83.640	9,805	520.406	0,02											
2	IS YATIRIM	3.919.026	9,154	3.312.572	9,137	7.231.598	+8,28	606.454	9,249	2.536.065	0,1											
3	BURGAN YATIRIM	3.734.291	9,135	2.634.376	9,154	6.368.667	+7,29	1.099.915	9,090	1.341.845	0,05											
4	YAPI KREDI YAT.	3.132.327	9,164	3.168.817	9,150	6.301.144	+7,21	-36.490	7,960	5.574.612	0,23											
5	TAKSIM YATIRIM	3.111.274	9,113	3.081.254	9,114	6.192.528	+7,09	30.020	9,015	44.738	0											
6	GARANTI YAT.	2.017.630	9,123	2.633.638	9,149	4.651.268	+5,32	-616.008	9,237	205.776.500	8,38											
7	GEDIK YATIRIM	2.040.352	9,132	2.241.435	9,140	4.281.787	+4,90	-201.083	9,218	77.744	0											
8	FINANS YAT	2.925.265	9,110	1.308.753	9,116	4.234.018	+4,85	1.616.512	9,105	4.215.388	0,17											

Seçeceğiniz tarih / tarih aralığı için, tüm kurumların takas verilerini sunar. Ayrıca seçeceğiniz sayıda en çok işlem yapan N sayıda aracı kurum verisinin grafik eşliğinde ve ayrı bir tablo olarak sunulduğu bir penceredir.



Grafiği Göster / Gizle butonu ile pencerenin grafiksel sunum olan kısmının gösterilmesini / gizlenmesini sağlayabilirsiniz.





Özet Tabloyu Göster / Gizle butonu ile, en çok işlem yapan N aracı kurum verisinin olduğu kısmın gizlenmesini / gösterilmesini sağlayabilirsiniz.

Kurum kısmına bir kurum adı yazmaya başladığınızda, listede o kurumun verisinin zemini koyulaşacak ve pencerenin görünür kısmına gelecektir.

Kademe Filtresi

kısmına tıkladığınızda, bu kısım aşağıda göreceğiniz şekilde fiyat sınırı koyabileceğiniz hale dönüşür.

9,04 9,26  

Buradan fiyat seçerek sadece belli kademe aralığı için analiz sonucu alabilirsiniz.

X işareti ile kademe analiz seçim kısmı önceki görünümüne dönüşür.

Lot TL

kısından seçerek verileri Lot veya TL bazında izleyebilirsiniz. Zemini sarı olan seçenek uygulanma durumundadır.

 Pencerenin üst sağ köşesindeki butonlardan, üzerinde küçük dörtgen bulunan buton ile pencereyi küçültebilir diğeri ile tekrar orijinal boyutuna getirebilirsiniz. En sağdaki x butonu ile tüm pencereyi kapatırsınız.

Net:	T.Lot	Net/Toplam	Net(5):	D.Fark:
4.892.259	43.685.196	%11,20	-193.782 % -3,96	193782

Bu kısımda sunulan verilerin açıklaması şöyledir :

Net : Seçilen tarihte / tarih aralığında gerçekleşen Net Alım (Net Satım) rakamını gösterir.

T. Lot : Seçilen tarihte / tarih aralığında gerçekleşen toplam işlem hacmini gösterir.

Net / Toplam : Net miktarın toplam miktara oranını gösterir.

Net (5) : Alış ve satıştaki ilk N (Burada 5) aracı kurumun net alım / satım rakamını ve toplam hacme oranı gösterilir. Satış daha fazla ise sonuç negatif (-) olacaktır.

D. Fark : Diğer aracı kurumlar farkını gösterir. Normal şartlar altında ilk N aracı kurumun netinin karşılığı olacaktır.

Grafik kısmında ilk N aracı kurumun toplam verileri sunulur.

Alıcı tarafında / Satıcı tarafında Net Lot miktarı, bunun toplam hacme oranı ve maliyet verisi sunulur. Toplam kısmında ise en yüksek işlem hacmine sahip ilk N sayıda aracı kurumun toplam hacmi, bunun tüm hacme oranı ve ortalama fiyat rakamı ile, bu kurumların net lot miktarı gösterilir.

Grafik kısmının altında yer alan Özet tablo kısmında ise ilk N sayıda aracı kurumun verileri ayrı ayrı listelenirken, Diğer kurumların verileri de Diğer satırında toplam olarak gösterilir.

Pencerenin en alt kısmında tüm kurumların verileri tek tek listelenir.

Pencere üzerinde sağ klik yaptığınızda aşağıda göreceğiniz menü seçenekleri gelecektir :



Kademe Analizine Git menüsü ile, ilgili sembolün Kademe Analiz penceresi açılır.

Düzen menüsü altında 'Yazı Tipi' seçeneği vardır. Yazı tipini ve boyutunu belirleyebileceğiniz yazı tipi penceresi açılır. **Bakınız : 5.4 Yazı Tipi**

Kurum Sayısı menüsüne tıkladığınızda karşınıza aşağıda göreceğiniz Kurum sayısı belirlemenizi / değiştirmenizi sağlayacak pencere açılır.

matriks Matriks

Kurum Sayısı :

Buradan verilerini izlemek istediğiniz en çok işlem yapan kurum sayısını belirleyebilirsiniz.

Küçük Ekran menüsü ile pencereyi küçük haline dönüştürsünüz.

Büyük Ekran menüsü ile pencereyi büyük haline dönüştürsünüz.

Süre seçimleri : Sonraki kısımdaki menü seçenekleri ile, günlük ya da seanslık seçimi yapabilir, tarih aralığı belirleyebilirsiniz.

Kurum Grubu Oluştur menüsü ile kurum seçerek kendinize göre bir kurum grubu oluşturabilirsiniz.

Bu konu **2.6.8 Alıcılar – Satıcılar (Para Giriş – Çıkışı)** başlığı altında anlatılmıştır.

Oluşturacağınız grup bir sonraki Kurum Grupları menüsü altında listelenecektir.

Kurum Grupları menüsü altında muhtelif grup seçenekleri (Yabancılar / Bankalar vb) vardır.

Dosyaya Yazdır menüsü ile, verileri bilgisayarınızda bir dosya olarak kaydedebilmenizi sağlayacak şekilde Windows penceresi açılır.

Yazıcıya Gönder menüsü ile, pencerenin yazıcıdan bir çıktısını alabilirsiniz.

Excel'e Aktar menüsü ile verileri Excel tablosu olarak alabilirsiniz.

Varsayılan Olarak Kaydet ile pencere oluşturduğunuz değişiklikler / seçimler ile varsayılan olarak kaydedilir. Bir daha açtığınızda bu şekilde gelir.

Kapat menüsü ile pencereyi kapatırsınız.

Seçili sembol VOB'a ait bir finansal enstrüman ise VOB Aracı Kurum Dağılımı penceresi açılır. **Bakınız :**

5.1 VOB Enstrümanları Aracı Kurum Dağılımı

Seçili sembol İMKB veya VOB'a ait olmayan bir finansal enstrüman ise, bu menü ile herhangi bir pencere açılmaz.

2.6.1.6 Aracı Kurum Hacim Analizi :

Bu menü altında, Aracı Kurum Genel İşlem Hacim Analizleri penceresi açılır.

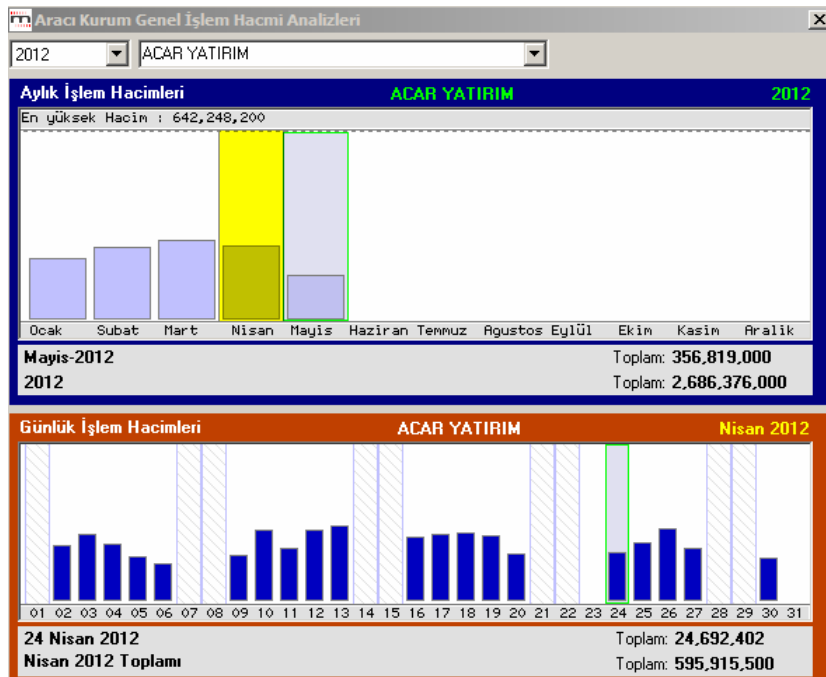

Bu analiz kurumların, yıllık / aylık / günlük bazda işlem hacimlerini grafikler şeklinde gösterir. Tablo 2 bölümünden oluşmaktadır.

Üstteki kısım Aylık / Yıllık İşlem Hacimlerini gösterir.

Yıl ve Aracı kurum pencerelerinden işlerindeki oklar yardımı ile yıl ve kurum seçimi yapınız.

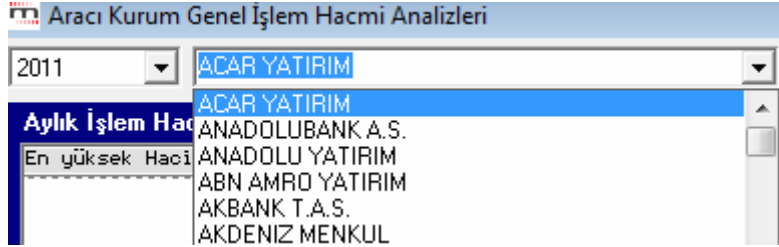

Yıl ve aracı kurum seçtiğinizde, kurumun o yıla ait işlem hacimlerini aylık bazda, grafik şeklinde görebilirsiniz.

Üst bandın hemen altında o yıla ait en yüksek aylık işlem hacmi miktarını görebilirsiniz.

Aylık İşlem Hacimleri	ACAR YATIRIM
En yüksek Hacim :	642,248,200

Tablonun bu kısmının altında ilk satırda, kurumun pencerenin üst kısmında seçmiş olduğunuz aya ait toplam işlem hacmi rakam olarak yazılır. İkinci satırda ise kurumun o yılki toplam işlem hacmi vardır.

Tablonun alttaki ikinci kısmında ise, üstteki tablodan seçtiğiniz ayın günlük işlem hacmi verilerini görebilirsiniz.

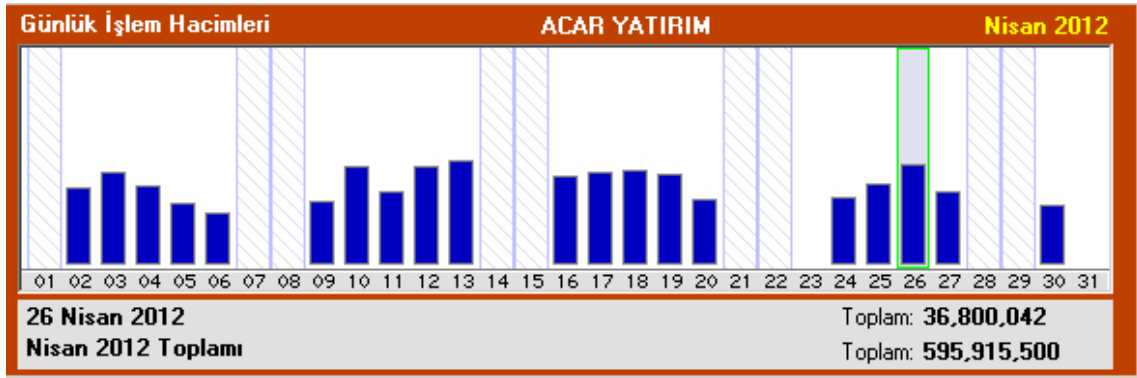

Bu kısmın altında da gene 2 satırda 2 işlem hacmi verisi vardır.

İlk satırda o ayın üzerine tıklayarak seçtiğiniz güne ait işlem hacmi miktarı, ikinci satırda ise kurumun o aydaki toplam işlem hacmi yazılıdır.

Tablonun bu kısmında sağ klik yaparsanız aşağıda göreceğiniz menü seçeneği ile sembolün Takas Analiz penceresine geçiş yapabilirsiniz.

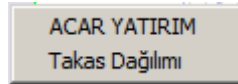

İlk satırda kurum adı görülmektedir. Sonraki menü ile :

Takas dağılımı : Real Time takas analiz penceresini açar. **Bakınız : 2.9.1 Takas**

2.6.2 Temel Analiz :

Bu menü altında aşağıda göreceğiniz alt menüler yer almaktadır.

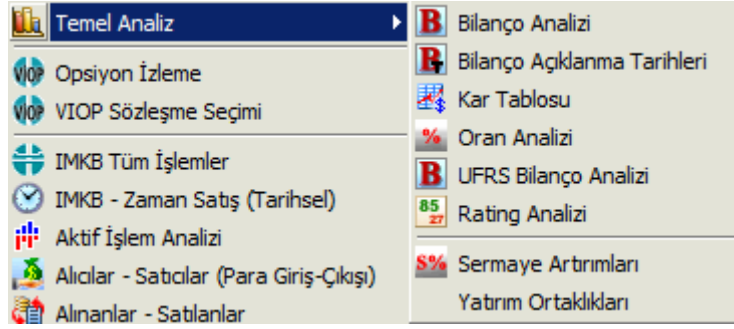

2.6.2.1 Bilanço Analizi :

Bu bölümde şirketlerin IMKB'ye göndermiş oldukları mali tabloları, mali tablo formatlarına uygun biçimde ayrıntılı olarak görebilirsiniz. Genellikle kullanılan yöntem UFRS yeni formattır.

İpucu : Bazı şirket grupları için farklı hesaplama yöntemi uygulanıyor olabilir. Mesela Bankalar için Standart Bilanço yöntemi uygulanmaktadır. Bu kanundan kaynaklanan bir durumdur.



Senet sembolü seçili iken F6 ya bastığımızda da o şirketin bilanço ekranı açılır.

MGROS	UFRS Yeni	Dönem	Dönem	Dönem	Dönem
MGROS YTL UFRS Yeni	>>	11/03	10/12	10/09	10/06
Dönen Varlıklar		0	1.745.344.000	1.735.968.000	1.636.498.000
Nakit ve Nakit Benzerleri		0	884.180.000	929.084.000	863.117.000
Finansal Yatırımlar		0	0	0	0
Ticari Alacaklar		0	49.920.000	42.184.000	46.639.000

Yukarıda üstten kısa bir kısmın gördüğümüz örnek bilanço tablosunda, seçili olan hissenin son 4 dönem mali tablolarının ekrana geldiğini görmekteyiz.

İpucu : Sembol adının hemen yanında bilanço tipi yer almaktadır. Bunun yanında bulunan yeşil ok altında bilanço tipi seçenekleri listelenir. Genel olarak şirketin hangi tipte bilançosu açıklandı ise, o tip kullanılmaktadır. Ve diğer bilanço tiplerine göre veri sağlanmamaktadır.

Herhangi bir sütun başlığına sol klik yaptığımızda sütun başlıklarında başka bir döneme geçiş yapabilmeyi sağlayacak şekilde ok belirir. Bu oka tıkladığımızda aşağıda göreceğiniz şekilde bir pencere açılır.

MGROS	UFRS Yeni	Dönem	Dönem	Dönem	Dönem
MGROS YTL UFRS Yeni	>>	11/03	10/12	10/09	10/06
Dönen Varlıklar		0	1.745.344.000	1.735.968.000	1.636.498.000
Nakit ve Nakit Benzerleri		0	884.180.000	929.084.000	863.117.000
Finansal Yatırımlar		0	0	0	0
Ticari Alacaklar		0	49.920.000	42.184.000	46.639.000
Finans Sektörü Faaliyetlerinden Alacaklar		0	0	0	0
Diğer Alacaklar		0	24.641.000	2.663.000	0
Stoklar		0	746.590.000	704.175.000	0
Canlı Varlıklar		0	0	0	0
Diğer Dönen Varlıklar		0	40.013.000	57.862.000	0
(Ara Toplam)		0	1.745.344.000	1.735.968.000	0
Satış Amacıyla Elde Tutulan Duran Varlıklar		0	0	0	0
Duran Varlıklar		0	3.822.001.000	3.746.754.000	0
Ticari Alacaklar		0	0	0	0
Finans Sektörü Faaliyetlerinden Alacaklar		0	0	0	0
Diğer Alacaklar		0	1.475.000	1.335.000	0
Finansal Yatırımlar		0	2.215.000	2.215.000	0
Özkaynak Yöntemiyle Değerlenen Yatırımlar		0	0	0	0

Bilanço penceresinin dönem isimlerinin /Rakamlarının) yer aldığı hücreler içinden, sağında bulunan Ok butonunu kullanarak, başka bir dönemi seçebilir ve o sütunda seçtiğiniz döneme ait bilgilerin görünmesini sağlayabilirsiniz.

Pencerenin alt kısmında göreceğiniz Değişim 1-2 kısmını önündeki yuvarlak kutucuğa tıklarsanız altındaki oklar aktif hale gelir.

Değişim 1-2

▼ ▼

% Miktar

Tamam İptal

Bu oklara tıklayarak dönem seçebilir ve bu iki dönem arasındaki değişimi o sütunda görebilirsiniz. Altta % ve miktar seçenekleri ile değişimi oran olarak ya da rakamsal değer olarak görebilirsiniz. Konunun net olarak görülmesi için, 2. sütunu 10/12 dönemi olarak, 3. sütunu 09/12 olarak seçip, 4. sütunu da bu 2 dönemin % değişimi olarak seçelim. Karşımıza aşağıdaki tablo gelecektir.

MGROS YTL UFRS Yeni	11/03	10/12	09/12	10/12-09/12 %
Dönen Varlıklar	0	1.745.344.000	1.935.294.000	11
Nakit ve Nakit Benzerleri	0	884.180.000	1.281.287.000	45
Finansal Yatırımlar	0	0	0	0
Ticari Alacaklar	0	49.920.000	38.047.000	-24
Finans Sektörü Faaliyetlerinden Alacaklar	0	0	0	0
Diğer Alacaklar	0	24.641.000	643.000	-97
Stoklar	0	746.590.000	576.718.000	-23
Canlı Varlıklar	0	0	0	0
Diğer Dönen Varlıklar	0	40.013.000	38.599.000	-4
(Ara Toplam)	0	1.745.344.000	1.935.294.000	11

Değişim oranlarının doğru olduğu rahatça görülebilmektedir.

Bilanço penceresi üzerinde sağ klik yaptığınızda, karşınıza aşağıdaki menü seçenekleri çıkacaktır.

Diğer Dönen Varlıklar	38.599.000	-4
(Ara Toplam)	1.935.294.000	11
Satış Amacıyla Elde Tutulan Duran Varlıklar	0	0
Duran Varlıklar	1.706.773.000	-3
Ticari Alacaklar	0	0
Finans Sektörü Faaliyetlerinden Alacaklar	0	0
Diğer Alacaklar	1.341.000	-9
Finansal Yatırımlar	2.215.000	0
Özkaynak Yöntemiyle Değerlenen Yatırımlar	0	0
Canlı Varlıklar	0	0
Yatırım Amaçlı Gayrimenkuller	56.941.000	9
Maddi Duran Varlıklar	79.694.000	-10
Maddi Olmayan Duran Varlıklar	1.739.000	2
Şerhiye	39.210.000	-1
Ertelenmiş Vergi Varlığı	0	-100
Diğer Duran Varlıklar	16.033.000	4
TOPLAM VARLIKLAR	12.467.000	1
Kısa Vadeli Yükümlülükler	13.242.000	-16
Finansal Borçlar	74.502.000	22
Diğer Finansal Yükümlülükler	0	0
Ticari Borçlar	10.576.000	-15
Diğer Borçlar	9.052.000	-44
Finans Sektörü Faal.den Borçlar	0	0
Devlet Teşvik ve Yardımları	0	0

Yazı Tipi : Yazı tipini ve boyutunu belirleyebileceğiniz yazı tipi penceresi gelir. **Bakınız : 5.4 Yazı Tipi**

Dönem Ekle : Tabloya dönem girebileceğiniz bir sütun ekler.

Dönem Eksilt : Üzerine tıkladığınız dönem sütunu silinir

TL / Dolar / Euro seçenekleri ile bilanço bu dövizler bazında izleyebilirsiniz.

Detay / Genel / Özet : Bilanço sunuş şeklini belirler. Detay ve genel birbirine çok yakındır. Özet menüsünü seçerseniz bilanço kısa bir özet halinde sunulur.

MGROS		UFRS Yeni		Dönüt		Dönüt		Dönüt	
MGROS YTL UFRS Yeni		11/03		10/12		09/12			
Dönen Varlıklar	0	1.745.344.000	1.935.294.000						
Duran Varlıklar	0	3.822.001.000	3.707.173.000						
TOPLAM VARLIKLAR	0	5.567.345.000	5.642.467.000						
Kısa Vadeli Yükümlülükler	0	1.717.981.000	1.443.242.000						
Uzun Vadeli Yükümlülükler	0	2.502.211.000	2.703.356.000						
ÖZKAYNAKLAR	0	1.347.153.000	1.495.869.000						
TOPLAM KAYNAKLAR	0	5.567.345.000	5.642.467.000						
Satış Gelirleri	0	6.365.124.000	5.711.268.000						
BRÜT KAR/ZARAR	0	1.583.721.000	1.433.558.000						
FAALİYET KARI/ZARARI	0	218.297.000	265.431.000						
SÜRDÜRÜLEN FAALİYETLER VERGİ ÖNCESİ KAR	0	78.828.000	134.647.000						
SÜRDÜRÜLEN FAALİYETLER DÖNEM KARI/ZAR	0	42.674.000	109.695.000						
DURDURULAN FAALİYETLER	0	0	0						
DÖNEM KARI/ZARARI	0	42.674.000	109.695.000						

2.6.2.2 Bilanço Açıklanma Tarihleri :

Bu menü ile aşağıda göreceğiniz şekilde, 'Bilanço Açıklanma Tarihleri' penceresi, açıklanan son mali tablodan geriye doğru sıralanmış olarak gelir.

	Tarih	Senet	Dönem	Tip
1	18.05.2012	THYAD	12/03	UFRS Yeni
2	18.05.2012	KATMR	12/03	UFRS Yeni
3	18.05.2012	BURCE	12/03	UFRS Yeni
4	18.05.2012	OZKGY	12/03	UFRS Yeni
5	18.05.2012	ECYAP	12/03	UFRS Yeni

Herhangi bir satıra çift tıkladığınızda o satırda yer alan şirkete ait mali tablo (Bilanço tablosu) gelir. Sağ klik ile bu tabloyu Excel'e aktarabilirsiniz.

2.6.2.3 Kar Tablosu :

Seçilen bir dönem için tüm şirketlerin açıkladığı kar rakamlarının karşılaştırmalı olarak izlenebileceği bir tablo gelir.

Kar Tablosu							
Dönem	Standart	Enflasyona Day.	Konsolide	UFRS	UFRS Konsolide	UFRS Yeni	Mali
						4,834,468	
						-5,338,551	
						-8,738,123	
						13,182,693	
	2,394,527		2,535,125			-4,643,533	
						100,287,554	

Tablonun üst tarafındaki Dönem penceresinden, Ok'a tıklayarak dönem seçebilirsiniz. Bilanço kısmında da bahsettiğimiz gibi, bazı şirketler için (Mesela Bankalar) farklı Bilanço hesaplama yöntemi uygulanmış olabilir.

2.6.2.4 Oran Analizi :

Şirketlerin mali tabloları baz alınarak hesaplanmış muhtelif oranlar bir tablo halinde sunulmaktadır. Bu tablodaki verilerden F/K ve Cari Oran (Kısa vadeli borçlarını ödeyebilme gücü) rakamlarına biraz daha dikkat etmekte fayda vardır.

Oran Analizi															
Sektörel Gösterim	Senet	Dönem	F/K	F/K Orant.	PD/DD	NetKar/Top.Aktif	NetKar/Özermaye	PD/NetSatış	PD/E.Faal.Kar	NetKar/NetSatış	E.Faal.Kar/NetSatış	Cari Oran	E.Faal.Kar/KV.Borç	KV.Borç/Top.Aktif	KV.Borç/Top.Borç
1	Gıda, İçki ve Tütün														
2	AEFFS	10/12	19,75	19,75	3,59	0,09	0,18	2,39	-7,03	0,12	-0,34	1,22	-0,80	0,31	0,63
3	ALYAG	10/12	0,00	0,00	3,47	-0,07	-0,23	0,58	-18,63	-0,04	-0,03	0,17	-0,10	0,63	0,93
4	BANYT	10/09	5,70	4,94	2,40	0,16	0,49	0,47	3,69	0,09	0,13	1,44	0,45	0,48	0,72
5	CCOLA	10/12	25,10	25,10	3,50	0,07	0,14	1,80	-6,61	0,07	-0,27	1,47	-0,85	0,29	0,56

Modül açıldığında tüm şirketler sektörel bazda gruplanmış olarak tabloda yer alır. Bu gruplama, oranları sektör ortalamaları ile karşılaştırabilmek açısından faydalı bir gruplandırma değildir.

Sektörel Gösterim

Senetsel Gösterim

Dilerseniz üstteki butonlardan senetsel gösterim seçebilirsiniz.

Senetler isme göre sıralanmış olarak gelirler. Sektörel Gösterim tuşuna basarsanız, Tablo, tekrar sektörel bazda sıralanmış olarak görünecektir.



Excel'e Aktar Butonu :

Sayfayı Excel tablosu olarak görüntüleyebilirsiniz.



Bilanço Butonu : Üzerine tıklayarak seçtiğimiz satırdaki senedin Bilanço tablosu gelir. **Bakınız :**

2.2.3.19 Bilanço



Şirket Kartı Butonu : Üzerine tıklayarak seçtiğimiz satırdaki sembolün Şirket Kartı penceresi gelir. **Bakınız : 2.2.3.20 Şirket Kartı**



Şirket kartı butonunun sağındaki 2 aynı butondan birincisi Senet Seçim butonudur. Bunu tıkladığınızda, butonların sağında senet seçimi yapabileceğiniz bir pencere açılır. Ok yardımı ile senet seçimi yapabilirsiniz. Seçtiğiniz senet tablonun 1. satırına yerleşir.

Senet	Dönem	F/K	F/K Orant.	PD/DD	NetKar/Top.Aktif	NetKar/Özsermaye	PD/NetSatış	PD/E.Faal.Kar	NetKar/NetSatış	E.Faal.Kar/NetSatış	Cari Oran	E.Faal.Kar/KV.Borç	KV.Borç/Top.Aktif	KV.Borç/Top.Borç
122 ADNAC	10/12	15,37	15,36	0,51	0,03	0,03	5,15	34,73	0,34	0,15	1,76	0,11	0,12	0,86
123 AFYON	10/12	1.793,92	935,81	9,95	0,01	0,01	11,78	-527,57	0,01	-0,02	3,85	-0,11	0,14	0,79



Şirket kartı butonunun sağındaki 2 aynı butondan ikincisi Sektör Seçim butonudur. Bunu tıkladığınızda, butonların sağında Sektör seçimi yapabileceğiniz bir pencere açılır. Ok yardımı ile sektör seçimi yapabilirsiniz. Seçtiğiniz sektör tablonun en üst satırlarına yerleşir.

Senet	Dönem	F/K	F/K Orant.	PD/DD	NetKar/Top.Aktif	NetKar/Özsermaye	PD/NetSatış	PD/E.Faal.Kar	NetKar/NetSatış	E.Faal.Kar/NetSatış	Cari Oran	E.Faal.Kar/KV.Borç	KV.Borç/Top.Aktif	KV.Borç/Top.Borç
354 Gayri Menkul Yatırım Ortaklıkları														
355 AGYD	10/12	5,45	5,39	0,59	0,11	0,11	12,22	36,51	2,27	0,33	115,06	4,75	0,00	0,46
356 AKMGY	10/12	36,65	37,84	9,28	0,20	0,25	21,07	42,41	0,56	0,50	0,38	0,86	0,20	0,99

Sütunların Açıklamaları :

Senet : Finansal enstrümanın sembolü burada gösterilir.

Dönem : Verilerin tam olduğu en son dönem burada gösterilir ve oranlar bu dönemi baz alarak Yıllık olarak sunulur.

F/K : Şirketin, hisse senedinin borsa fiyatının, şirketin karına oranını gösterir.

İpucu : Burada 'Yıllık Kar' rakamı baz alındığı için hesaplamanın nasıl yapıldığını anlamak isterseniz şu detaya dikkat ediniz. Mesela Dönem aralık sonu ise, yıllık kar rakamı o yılın tüm 'Kar'ı olacaktır. Ama dönem mesela Mart sonu ise, yıllık kar rakamını hesaplarken, o yılın 3 aylık 'kar' rakamını alıp, buna bir önceki yılın son 9 aylık kar rakamını eklemeniz gerekir. Bunun içinde, bir önceki yılın 12 aylık 'Kar' rakamından gene bir önceki yılın ilk 3 aylık 'Kar' rakamını çıkartmanız gerekir.

F/K Orantısal : Burada ise, 'Yıllık Kar' rakamı hesaplanırken ilk sütundaki dönemde var olan 'Kar' rakamı tüm yılda orantısal olarak gerçekleşmiş olsa idi, 'Yıllık Kar ne olurdu' şeklinde bakarak hesap yapılır. Yani ilk sütundaki dönem 3 aylık ise, O dönemin Kar'ı 4 ile çarpılarak 'Yıllık Kar' hesaplanır ve F/K orantısal rakamı buna göre bulunur. Eğer, ilk sütundaki dönem 6 aylık bir dönem ise, O dönemin 'Kar'ı 2 ile çarpılarak 'Yıllık Kar' hesaplanır ve F/K orantısal rakamı buna göre bulunur.

numarası bu hücrede görünür. Ya da ok yardımı ile 1-6 sayılardan birini seçerseniz, o numaralı kolon seçilmiş duruma gelir.

Değer İşlem **Değer – İşlem seçimi** : Kolonu ilk seçtiğimizde ön tanımlı olarak 'Değer' seçilmiş olur.

'Değer' seçeneği işaretliken o kolonda seçeceğimiz döneme ait, seçeceğimiz veriler görünür. İşlem seçeneği işaretlenirse, seçili olan kolon üzerinde, seçeceğimiz diğer 2 kolon içindeki verilerinin karşılaştırması izlenebilir. Hangi kolon seçili ise, işlem seçeneği işaretlendiğinde, o kolon içinde karşılaştırma verisi izlenir. Bu değişim miktar olarak ya da oran olarak izlenebilir.

Değer seçeneği işaretli iken, bunun sağında buna uygun olarak veri gireceğimiz 2 seçenek görünür.

Dönem 10/12 Dönem seçim penceresi. İçindeki Ok ile açılan seçeneklerden, verisini izlemek istediğimiz dönemi seçeriz.

Dönen Varlıklar Bilanço Verisi seçme penceresi. İçindeki OK'a tıkladığımızda oldukça bol sayıda veri seçenekleri gelir.

	Dönen Varlıklar	Dönen Varlıklar	Dönen Varlıklar
	11/03		09/12

İzlemek / karşılaştırmak istediğimiz veriyi seçerek o kolonda izleyebiliriz.

Değer-İşlem seçeneğinden İşlem seçeneğini seçersek, bunun sağında buna uygun olarak veri gireceğimiz seçenek pencereleri gelir.

Değişim (Miktar) **İşlem (Karşılaştırma) şeklini seçim butonu.**

Bu mini pencerenin içindeki oka tıkladığımızda, verileri karşılaştırma şeklini seçebileceğimiz olasılıklar görünür.

Buradan karşılaştırmayı miktar olarak, yüzde olarak, oran olarak yapmayı seçebiliriz.

Kolon3 **Kolon4** Kolon Seçim penceresi. Verilerini karşılaştıracığımız kolonları buradan seçeriz. İlk seçtiğimiz kolon verilerinden, ikinci seçilen kolon verilerine olan değişim izlenir.

Ufrs Bilanço Analizi

Kolon 2 Değer İşlem Değişim (Miktar) Kolon3 Kolon4

Şablonlar XI No 25

	Dönen Varlıklar	Değişim (Miktar)	Dönen Varlıklar	Dönen Varlıklar	Dönen Varlıklar
	11/03	Kolon3;Kolon4	09/12	10/12	
ACIBD		37.887.208	122.764.407	160.651.615	160.651.615
ADANA		-8.140.094	156.955.425	148.815.331	148.815.331

Mesela yukarıda 3 nolu sütunda 09/12 dönemi için Dönen Varlıklar miktarları vardır.

4 nolu sütunda ise 10/12 dönemi için Dönen Varlıklar miktarları vardır.

Ve 2 numaralı kolon başlığında, Kolon3;Kolon4 ibaresi ile, Kolon3 teki değerden, Kolon4' teki değere (09/12 verilerinden 10/12 verilerine) olan değişimin gösterileceği anlaşılmaktadır.

Değişim tipi için miktar seçtiğimizden dolayı, aradaki fark miktar olarak gözükmektedir.

ACIBD için bir artış, ADANA için bir düşüş (dolayısı ile fark eksidir) söz konusudur.

Eğer karşılaştıracağımız veri kolonlarını seçerken, ilk seçimi kolon4, ikinci seçimi kolon 3 olarak yapsa idik, aşağıda görebileceğiniz gibi, artış ve azalış yer değiştirecekti.

Ufrs Bilanço Analizi

Kolon 2 Değer İşlem Değişim (Miktar) Kolon4 Kolon3

Şablonlar XI No 25

	Dönen Varlıklar	Değişim (Miktar)	Dönen Varlıklar	Dönen Varlıklar	Dönen Varlıklar
	11/03	Kolon4;Kolon3	09/12	10/12	
ACIBD		-37.887.208	122.764.407	160.651.615	160.651.615
ADANA		8.140.094	156.955.425	148.815.331	148.815.331

Şablon oluşturma / çağırma butonları **Şablonlar**

Başlangıçta hazır bir şablon yoktur. Biz herhangi bir seçimimizi şablon haline getirmek istersek sağdaki mavi buton tıklamalıyız. Bu buton ile şablon oluşturabileceğimiz bir pencere açılır.

Matriks

Şablon İsmi Giriniz

Deneme1

OK

Cancel

Buraya şablon adı girip OK dersek, bu karşılaştırma şekli hazır şablon olarak listeye eklenir.

Şablonlar

Deneme1

Şablonlar mini penceresinin içindeki oka bastığımızda oluşturduğumuz şablonlar listelenir ve içlerinden seçim yapabiliriz.



Excel'e Aktar Butonu :

2.6.2.6 Rating Analizi :

Seçeğiniz hisselerin, muhtelif oranlara ve indikatörlere göre hesaplanmış olan 'Ratinglerini' bir tablo halinde veren bir analizdir.

Rating Analizi													
Tablo		Kriterler		Senet Seçiniz		IMKB Tüm		IMKB 100		IMKB 30		Sektörel	
Genel Rating		Teknik Analiz Rating		Temel Analiz Rating		Kullanıcı Ratingleri							
Genel Rating (Imkb Tüm)													
Senet	Toplam Rating	F/K	F/K Rating	PD/DD	PD/DD Rating	Macd Rating	Stoc.Slow Rating	Stoc.Fast Rating	DI+- Rating	Trix Rating	RSI Rating	P.G.Ç. Rating	
1	ATSYO	33,42	5,68	8,61	0,88	5,66	5,00	5,00	5,00	4,08	-0,31	0,37	0,00
2	SODA	32,83	10,28	6,54	1,17	4,22	5,00	2,62	5,00	4,44	5,00	0,00	0,00
3	YATAS	32,33	25,94	2,29	0,99	5,03	5,00	5,00	5,00	5,00	5,00	0,00	0,00
4	TEMEN	30,02	7,64	7,74	1,31	3,69	4,17	5,00	5,00	2,18	5,00	1,71	0,00

Tablo **Kriterler** seçimi

Normalde açılışta, rating sonuçları tablosu ekrana gelir.

Kriterler tuşuna basarsanız, kriterleri ayarlayabileceğiniz bir pencereye dönüşür. Her Rating sekmesi için Kriter ayrıntıları ayrı ayrı gelir.

Bununla beraber, Genel Rating hem Teknik Analiz Rating'i hem de Temel Analiz Rating'i içerdiği için, bu başlık altında her 2 analizi de içeren kriterler listelenecektir. Bunu incelediğimizde tüm içeriği görmüş olacağız.

Rating Analizi													
Tablo		Kriterler		ACIBD		IMKB Tüm		IMKB 100		IMKB 30			
Genel Rating		Teknik Analiz Rating		Temel Analiz Rating		Kullanıcı Ratingleri							
Genel Rating (Imkb Tüm)													
Temel Analiz Kriterleri				Max	Min								
F/K Kriteri		10	-10										
PD/DD Kriteri		10	-5										
PD/NetSatış Kriteri		0	0										
PD/Esas FaalKar Kriteri		0	0										
Cari Oran Kriteri		0	0										
Teknik Analiz Kriterleri													
Macd Kriteri		5	-5										
Stocastic SI Kriteri		5	-5										
Stocastic Fast Kriteri		5	-5										
DI+ DI- Kriteri		5	-5										
Trix Kriteri		5	-5										
Para Giriş Çıkış Kriteri		5	-5										
RSI Kriteri		5	-5										
				Hesapla									
				Oran Filtresi									
				Filtre Ekle Filtre Çıkart									
				[Dropdown]									
				[Dropdown] [Input] Ekle									
				[Dropdown] [Input] Liste									
				Sektör Filtresi									
				<input checked="" type="checkbox"/> Aracı Kurumlar									
				<input checked="" type="checkbox"/> Bankalar									
				<input checked="" type="checkbox"/> Diğer									
				<input checked="" type="checkbox"/> Dokuma , Giyim Eşya									

Tabloda var olan tüm reytingler için tanımlanmış kriterler buradan görülebilir. Kriterler alt ve üst rakamsal sınır olarak girilmelidir. Bu kriterlere göre Rating hesaplamaları yapılmaktadır.

İpucu : Temel analiz rating hesaplamalarında Maksimum, minimum ve oran değişkenlerini içeren **ikinci dereceden** fonksiyonlar kullanılmaktadır.

Örneğin FK hesaplamasında FK oranı artı olmak şartı ile düşükten yükseğe azalan rating hesaplamaları yapılmıştır.

FK eksi ise rating kriteri minimum değeri kullanılmıştır. Aşağıda ilgili oran için maksimum 10 olacak şekilde hesaplanan denklemin grafiği verilmiştir. (FK-Rating grafiği)



Teknik analizde daha farklı hesaplama yöntemlerinden yararlanılmıştır. Örneğin MACD rating hesabında MACD trigger'ı yukarı kestiği anda (ve mesafe arttığı veya eşit kaldığı sürece) maksimum puan verilmiş, hesaplanan gündeki fark maksimum farkın altında ise bu rakama göre ara değerler verilmiştir.

Ve Kriterler, ilgili analizin varsayılan önemine göre verilmektedir. Program içinde ön tanımlı değerler vardır. İlgili analizin sizin için önemine göre, kriterlerde değişiklik yapabilirsiniz.

Üst banttaki diğer butonlar Kriterler penceresinde işlev sahibi değildir.

Hesapla butonuna tuşladığımızda, pencere reyting tablosuna döner. Seçimlerimize göre sonuçları getirir.

Oran Filtresi kısmından yeni filtre ekleyebilir / var olan filtreyi çıkarabiliriz.



Normalde yukarıdaki gibi görünen bu kısım, Filtre Ekle veya Çıkart'a tuşladığımızda dönüşür ve aşağıdaki biçimi alır.



Filtre Ekle / Filtre Çıkart yazısını altındaki ilk pencerede Ok'a tıklarsanız, filtre listesi açılır.

Oran Filtresi

Filtre Ekle Filtre Çıkart

F/K
F/K Rating
PD/DD
PD/DD Rating
PD/Net Satış
PD/Net Satış Rating
PD/E.Faal.Kar
PD/E.Faal.Kar Rating

Buradan eklemek ya da çıkarmak istediğiniz filtreyi seçebilirsiniz.

Bunun altındaki hücrelerle kriter belirleriz.

2 rakam aralığı verme durumu için alt alta 2 satır vardır. Sol taraftaki her 2 kutuda da seviye belirleme için kullanacağımız matematiksel işaretler vardır.

Oran Filtresi

Filtre Ekle Filtre Çıkart

PD/NetSatış Rating

> -5 Ekle

< 10 Liste

Bunların yanındaki 2 boş hücreye de seviyeyi belirleyecek rakamları yazmamız gerekir.

Ekle Ekle tuşuna basarsanız, koşullar hücre içine yazılır.

Oran Filtresi

Filtre Ekle Filtre Çıkart

PD/NS Rating
>-5 ve <10
PD/E.Faal.Kar Oranı
>0 ve <10

Bunların yanındaki 2 boş hücreye de seviyeyi belirleyecek rakamları yazmamız gerekir. Bu kısımda Liste tuşuna basarsanız, oluşturduğunuz bu filtre tabloya eklenir.

Tablo konumundaki menülerin / uygulamaların açıklamaları :

Rating Analizi

Tablo Kriterler Senet Seçiniz IMKB Tüm IMKB 100 IMKB 30 Sektörel

Genel Rating Teknik Analiz Rating Temel Analiz Rating

Temel Analiz Rating (Imkb Tüm Sektör Filtreli)

Senet Seçiniz Senet Seçim mini penceresi içindeki okla bir senet seçtiğinizde, o senet tablonun en üst satırına gelir.

Rating Analizi

Tablo Kriterler BRISA IMKB Tüm IMKB 100 IMKB 30 Sektörel

Genel Rating Teknik Analiz Rating Temel Analiz Rating Kullanıcı Ratingleri

Genel Rating (Imkb Tüm Sektör Filtreli)

	Senet	Toplam Rating	F/K	F/K Rating	PD/DD	PD/DD Rating	Macd Rating	Stoc.Slow Rating	Stoc.Fast Rating
111	BRISA	0,25	24,35	2,52	3,07	0,96	1,51	-5,00	-3,86

Mesela yukarıda senet seçim penceresinde BRISA seçmişiz ve BRISA tabloda ilk sırada görünüyor.

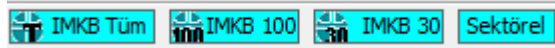

Bu butonlarla, doğrudan doğruya Ratingini görmek istediğiniz Hisse Senedi gruplarını seçebilirsiniz. Yaptığınız seçim, Rating analiz sonuç tablosunun hemen üstünde kırmızı renkli olarak gösterilir. Mesela sektörel seçimi yaparsak o yazı aşağıdaki şekle

dönüşecektir:

Genel Rating (Sektörel)



Excel'e Aktar Butonu :

Sayfayı Excel tablosu olarak görüntüleyebilirsiniz.



Rating Seçim Butonları :

Rating ölçümleri için kullanılan analizler 3 grup altında toplanmıştır.

Genel Rating : Tüm analiz tiplerini içerir

Genel Rating (Sektörel)													
Senet	Toplam Rating	F/K	F/K Rating	PD/DD	PD/DD Rating	Macd Rating	Stoc.Slow Rating	Stoc.Fast Rating	DI+- Rating	Trix Rating	RSI Rating	P.G.Ç. Rating	
1	Gıda , İçki ve Tütün												

Teknik Analiz Rating : Teknik analizde kullanılan bazı indikatörlerle yapılan ölçümleri gösterir.

Teknik Analiz Rating (Sektörel)									
Senet	Toplam Rating	Macd Rating	Stoc.Slow Rating	Stoc.Fast Rating	DI+- Rating	Trix Rating	RSI Rating	P.G.Ç. Rating	
1	Gıda , İçki ve Tütün								
2	PİNSİİ	10.90	5.00	3.78	0.78	3.80	-2.47	0.00	

Temel Analiz Rating : Firmanın Bilanço verileri ile yapılan ölçümleri gösterir.

Temel Analiz Rating (Sektörel)												
Senet	Toplam Rating	F/K	F/K Rating	PD/DD	PD/DD Rating	PD/NetSatış	PD/NetSatış Rating	PD/E.Faal.Kar	PD/E.Faal.Kar Rating	Cari Oran	Cari Ora Rating	
1	Gıda , İçki ve Tütün											

Her üçünde de göreceğiniz gibi, hemen üstte kırmızı yazı ile, Rating'in tipi ve hangi grup hisseler için yapıldığı yazılıdır.

Kullanıcı Ratingleri



Kullanıcı Ratingleri : Kullanıcı yukarıdaki ölçüleme seçeneklerinden bir kısmını seçerek kendisi için ayrıca Rating ölçüm grupları oluşturabilir. Bunlar da bu pencere altında görünür.

Hemen sağındaki kayıt butonuna tuşlarsak, isim verebileceğimiz bir pencere açılır.

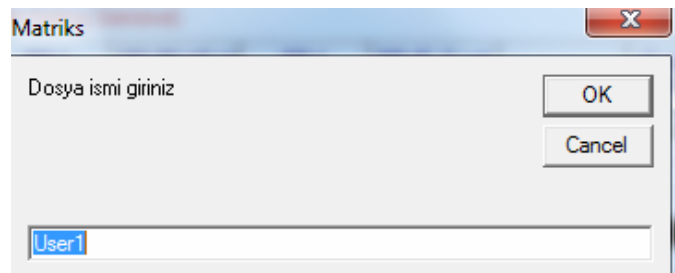

Dosya ismi verip OK tuşuna bastığımızda, bu isimle Kullanıcı Rating'leri penceresinde yerini alır. Kullanıcı Rating'leri tuşuna tıkladığınızda görünümü aşağıdaki gibi olur :

Boş bir pencere ve içinde bir Ok. Ok'a tuşladığınızda ise :

- ilhandm
- matriksdeneme (Sektörel)

Kullanıcının oluşturduğu Rating şablonları listelenir.

Yukarıda, Kriterler kısmında anlatıldığı şekilde, kullanmak istediğiniz analiz tiplerini ve parametrelerini ekleyebilirsiniz.

Dilediğinizi seçip üzerine tuşladığınızda aşağıdaki görünüm oluşur.

Kullanıcı Ratingleri

matriksdeneme (Sektörel)

Kırmızı yazı ile kullandığınız şablon görünecektir.

Rating Analizi ekranı üzerinde sağ klik yaparsanız 3 ad menü çıkar.

	Senet	Toplam Rating	F/K	F/K Rating	PD/DD	PD/DD Rating	Macd Rating	Stoc.Slow Rating	Stoc.Fast Rating	DI+- Rating
1	ATSYD	37,63	5,99	8,48	0,92	5,39	5,00	5,00	3,76	5,00
2	ATAYD	33,81	7,04	8,01	1,01	4,93	5,00	4,36	1,51	5,00
3	KUTPD	30,08	53,41	0,66	1,12	4,42	5,00	5,00	5,00	5,00
4	BSOKE	27,94	45,48	0,88			5,00	2,53	5,00	5,00
5	SAGYD	27,43	9,63	6,83			5,00	5,00	2,02	4,63
6	BTCIM	25,87	51,50	0,70			5,00	3,27	5,00	5,00
7	KORDS	23,63	24,07	2,57			1,03	5,00	5,00	4,10
8	PETUN	23,39	9,14	7,05			2,29	-0,96	5,00	4,23

Bu menüler ile :

Derinlik : Üzerine tıkladığınız senedin derinlik penceresi açılır. **Bakınız : 4. Derinlik Penceresi**

Grafik : Üzerine tıkladığınız senedin grafiği açılır. **Bakınız : 'Matriks Grafik Menüleri' Dokümanı.**

Bilanço : Üzerine tıkladığınız senedin bilançosu açılır. **Bakınız : 2.2.3.19 Bilanço**

2.6.2.7 Sermaye Artırımları :

Bu menü ile Sermaye Artırımları ve Temettüler penceresi açılır.

SERMAYE ARTIRIMLARI VE TEMETTÜLER											
TARİH		2012		Bölünme Oranları		Yakın Tarihli Artırım ve Temettü		Kayıtlı Sermaye			
Bedelli				Bedelsiz				Temettü			
Sembol	Miktar	%	DiGER	İç.Kaynak	%	1.Temet.	%	B.Tarih	Miktar	%	T.Tarih
ALKA								-	8,944	14,48	25.05.2012
ALKIM								-	8,216	28,25	30.05.2012
ALNTF				120,000	40,00			17.05.2012-.....			
ALYAG	32,361	117,08						-			
ANACM						51,937	15,00	-			
ANELT	30,000	150,00						14.03.2012-28.03.2012			
ANHYT								-	40,000	11,33	30.03.2012
ARCLK								-	300,000	40,06	05.04.2012
ARENA								-	2,531	6,72	29.05.2012
ARFYD								-	62	0,28	21.05.2012

Tüm semboller için, Tarih penceresinden seçilecek yıl içinde gerçekleşmiş olan sermaye artırımları ve temettüleri listelenir.

TARİH 2011

Tarih mini penceresinden Sermaye Artırım ve Temettüleri görmek istediğiniz yılı seçiniz.



Excel'e Aktar Butonu :

Sayfayı Excel tablosu olarak görüntüleyebilirsiniz.

Bölünme Oranları

Bu buton ile bölünme oranları penceresi açılır.

Bölünme Oranları						
Senet	Senet	Tarih	Oran	Bedelli	Bedelsiz	Temettü
1	LKMNH	06.05.2011	1,1500	0,00	15,00	0,00
2	KOZAL	06.05.2011	1,0064	0,00	0,00	14,76
3	ISMEN	05.05.2011	1,0413	0,00	0,00	10,00
4	CLEBI	05.05.2011	1,0569	0,00	0,00	153,62

Bu pencerede, senetlerin son 10 yıllık tüm sermaye artırımlarına ait bölünme oranlarının bulabilirsiniz.

Senet

Senet seçim penceresinden tek tek senet seçerek sermaye artırım oranlarını görebilirsiniz. Mesela aşağıdaki gibi bir pencere gelir.

Bölünme Oranları						
Senet	Senet	Tarih	Oran	Bedelli	Bedelsiz	Temettü
52	ADEL	31.05.2010	1,0644	0,00	0,00	85,00
53	ADEL	29.05.2009	1,1113	0,00	0,00	58,00
54	ADEL	30.05.2008	1,0990	0,00	0,00	50,00
55	ADEL	31.05.2007	1,0796	0,00	0,00	48,00
56	ADEL	31.05.2006	1,0369	0,00	0,00	22,00
57	ADEL	31.05.2005	1,0677	0,00	0,00	17,50
58	ADEL	18.03.2004	3,5000	0,00	250,00	0,00
59	ADEL	30.05.2003	1,0921	0,00	0,00	47,81
60	ADEL	31.05.2002	1,0648	0,00	0,00	32,00
61	ADEL	25.06.2001	1,5000	0,00	50,00	0,00
62	ADEL	01.11.2000	3,0000	0,00	200,00	0,00
63	ADEL	31.05.2000	1,0700	0,00	0,00	165,00

Oran sütununda sermaye artırım oranını gösterir.

Bedelli sütununda artırım bedelli yapıldı ise, lot başına şirkete ödenecek bedeli gösterir.

Bedelsiz sütununda artırım bedelsiz yapıldı ise, Lot başına verilecek hisse miktarı gösterilir.

Temettü Sütununda, Lot başına şirketten yapılacak ödemeyi gösterir.

Tüm Senetler

Tüm senetleri seçerseniz, IMKB Tüm senetlerinin 1999 Ekim ayından bu yana gerçekleşmiş olan sermaye artırım oranları ekrana gelir.

Yakın Tarihli Artırım ve Temettü

Bu tuş ile, ekranda sadece yakın tarihli (3 günlük) Sermaye Artırımları ve Temettüleri görürsünüz ve aynı yerde bu sefer tüm artırım ve temettüler tuşu belirir.

Yakın tarihli Artırımları ve Temettüleri seçmiş iken, tüm Artırımları ve Temettüleri görmek için bu tuşa basmalısınız. Bu durumda seçilmiş olan yıla ait tüm Artırımları ve Temettüleri görünür.

Bu tuş ile firmaların kayıtlı Sermaye tavanları bir tablo halinde ekrana gelir.

Kayıtlı Sermaye Tavanları		
Senet		
Tüm Senetler		
	Senet	Kayıtlı Sermaye tavanı
1	ACIBD	250.000,00
2	ADANA	0,00
3	ADANA	0,00

Senet penceresinden seçerek tek bir senedi görebilir ya da Tüm Senetleri tıklayarak, tüm IMKB senetlerini listeletebilirsiniz.

Sermaye Artırımları ve Temettüleri penceresi altında 3 grup veri vardır.

Bedelli		
Miktar	%	Diğer

Bedelli sermaye artırımları. Altındaki sütunların açıklamaları

Miktar : Bir Lot için ödenecek bedel miktarı

% : Bedelli sermaye artırımının oranı gösterilir.

Diğer : Başka bir detay söz konusu ise gösterilir.

Bedelli sermaye artırımlarının kaynakları gösterilir.

Bedelsiz			
İç.Kaynak	%	1.Temet.	%

Burada da 'Bedelsiz Sermaye Artırımlarının' kaynakları gösterilir.

Bu sütun altında bölünme tarihi gösterilir.

Temettü		
Miktar	%	T.Tarih

Temettü dağıtımı. Altındaki sütunların açıklamaları

Miktar : Hisse başına Temettü miktarı gösterilir.

% : Temettü oranı gösterilir.

Temettü Tarihi : Temettü ödeme tarihi gösterilir.

2.6.2.8 Yatırım Ortaklıkları :

Bu menü altında, yatırım ortaklıklarının muhtelif verilerini görebileceğiniz 'Yatırım Ortaklıkları' tablosu gelir.

Yatırım Ortaklıkları						
Son Durum		Tarihsel				
	Net Portföy Değeri	Piyasa Değeri	Prim/İskonto Oranı	Hisse başına net portföy değeri	Fiyat	
AKBYD	41,073,198	39,420,001	-4.03	2.28	2.19	
ARFYD	47,091,241	22,936,053	-51.29	2.11	1.03	
ASYD	4,565,329	4,650,000	1.85	0.91	0.93	
ATAYD	10,629,532	10,330,061	-2.82	1.34	1.30	

Son durum sekmesinde, Yatırım Ortaklıklarının son verileri sunulur.

Net Portföy Değeri

Bu sütunda yatırım ortaklığının net portföy değeri (Elinde bulunan finansal enstrümanların toplam değeri) gösterilir.

Piyasa Değeri

Bu sütunda yatırım ortaklığının piyasa değeri gösterilir.

Prim/İskonto Oranı

Portföy değeri ve piyasa değeri karşılaştırması ile, yatırım ortaklığının primli mi / iskontolu mu olduğu ve bunların oranları listelenir. Hisse primli ise (piyasa değeri > portföy değeri) sonuç pozitif (+) olacaktır. Hisse iskontolu ise (piyasa değeri < portföy değeri) sonuç negatif (-) olacaktır.

Hisse başına net portföy değeri

Yatırım ortaklığının 1 hissesi için, elinde bulunan portföyün parasal değerini gösterir.

Fiyat

Yatırım ortaklığının 1 lot hissesinin, IMKB'deki son işlem değerini gösterir.



Excel'e Aktar Butonu :

Sayfayı Excel tablosu olarak görüntüleyebilirsiniz.

Tarihsel sekmesinde ise, yatırım ortaklıklarının seçeceğimiz 2 tarih arasındaki değer değişimi (yani performansı) listelenir.

Yatırım Ortaklıkları						
Son Durum		Tarihsel				
	Net Portföy Değeri 20120511	Net Portföy Değeri 20120518	Değişim %	F	G	
AKBYD	41,016,349	41,073,198	0.14			
ARFYD	47,137,274	47,091,241	-0.10			
ASYD	4,629,099	4,565,329	-1.38			
ATAYD	10,806,454	10,629,532	-1.64			

Yukarıdaki şekilde görebileceğiniz gibi, ilk ve son tarihleri seçtiğinizde, ilk tarihteki portföy değeri, son tarihteki portföy değeri ve bu 2 tarih arasındaki değişim oranı listelenir.

2.6.3 Opsiyon İzleme : [Bakınız 3.19.11 Opsiyon İzleme](#)

2.6.4 VİOP Sözleşme Seçimi : [Bakınız 3.19.13 VİOP Sözleşme Seçimi](#)

2.6.5 İMKB Tüm İşlemler :

Gün içindeki tüm işlemleri kayarak akan bir liste halinde izleyebileceğiniz 'Gerçekleşen Tüm İşlemler' penceresi gelir. Seans içinde oldukça yoğun veri içerir.

GERÇEKLEŞEN TÜM İŞLEMLER <Acık Gösterim>									
İMKB TOPLAM İŞLEM HACMI : 940,191,678									
AKTİF ALIŞ : 480,444,820 AKTİF SATIŞ : 459,746,857 Fark : 20,697,963 CTL									
SIRA	SAAT	HİSSE	FIYAT	MİKTAR	HACİM	ALAN	SATAN	İMKB NO	
134719	11:49:54	DOĞUB	1.80	39	70	XXX	XXX	134737	
134718	11:49:54	DOĞUB	1.81	61	110	XXX	XXX	134736	
134717	11:49:54	VKBNK	3.02	500	1,510	XXX	XXX	134735	
134716	11:49:54	BRSAN	28.60	14	400	XXX	XXX	134734	
134715	11:49:54	BRSAN	28.60	6	172	XXX	XXX	134733	
134714	11:49:54	KARTN	273.00	1	273	XXX	XXX	134732	
134713	11:49:53	ALCAR	41.60	122	5,075	XXX	XXX	134731	
134712	11:49:53	ALCAR	41.60	28	1,165	XXX	XXX	134730	
134711	11:49:53	ANMIR	1.81	1,139	2,062	XXX	XXX	134729	

2.6.5.1 Üst bantta bazı genel veriler vardır.

İMKB Toplam İşlem Hacmi : Seans içinde o ana kadarki işlem hacmini gösterir.

Aktif Alış : Tüm senetler için, aktif olarak yapılan alımların toplamını gösterir.

Aktif Satış : Tüm senetler için, aktif olarak yapılan satışların toplamını gösterir.

Fark : Aktif alımlarla, aktif satışların farkını gösterir. Aktif satışlar daha fazla olursa, sonuç negatif (-) olur.

Sütunlarda sunulan verilerin açıklamaları :

Sıra : İMKB işlem sırasını / numarasını gösterir.

Saat : İşlemin gerçekleştiği saati gösterir.

Hisse : İşlem gören senedin adını gösterir.

Fiyat : İşlem fiyatını gösterir. Aktif alış ve satış renkleri farklı olarak belirlenebilir.

Miktar : İşlemin lot miktarını gösterir.

Hacim : İşlemin TL tutarını gösterir.

Alan : Ekim 2010 tarihinden bu yana Alıcı-Satıcı bilgileri İMKB tarafından verilmediği için çalışmamaktadır.

Satan : Ekim 2010 tarihinden bu yana Alıcı-Satıcı bilgileri İMKB tarafından verilmediği için çalışmamaktadır.

İMKB No: İMKB işlem numarasını gösterir.

2.6.5.2 Sağ klik menüsü altında aşağıda göreceğiniz seçenekler vardır :

SIRA	SAAT	HİSSE	FIYAT	MİKTAR	HACİM	ALAN	SATAN	İMKB NO
179222						XXX	XXX	179222
179221						XXX	XXX	179221
179220						XXX	XXX	179220
179219						XXX	XXX	179219
179218						XXX	XXX	179218
179217						XXX	XXX	179217
179216						XXX	XXX	179216
179215						XXX	XXX	179215
179214						XXX	XXX	179214
179213						XXX	XXX	179213
179212						XXX	XXX	179212
179211						XXX	XXX	179211
179210						XXX	XXX	179210
179209						XXX	XXX	179209
179208	16:40:30	ALGYO	15.65	50	783	XXX	XXX	179208
179207	16:40:30	ALGYO	15.65	100	1,565	XXX	XXX	179207
179206	16:40:30	ALGYO	15.65	200	3,130	XXX	XXX	179206
179205	16:40:30	ALGYO	15.65	500	7,825	XXX	XXX	179205

Düzen menüsü altındaki seçenekler :

Varsayılan Olarak kaydet : O andaki görünüm varsayılan olarak kaydedilir ve kapatıp açtığınızda, aynı görünümde gelir.

Renk Ayarları : Alış ve satış için renk belirleyebileceğiniz bir pencere gelir. Alış için mavi, satış için kırmızı renkler ön tanımlıdır. Dilerseniz değiştirebilirsiniz.

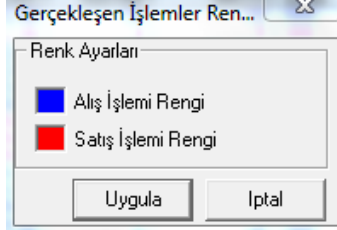

Renk Değiştirme için Bakınız : 5.3 Renk Değişimi

Uygula butonuna basarsanız, eğer varsa, yaptığınız değişiklik uygulanarak pencere kapanır.

İptal butonuna basarsanız, pencere herhangi bir işlev göstermeden kapanır.

Yazı Tipi : Yazı tipini belirleyebileceğiniz bir pencere açılır. **Bakınız : 5.4 Yazı Tipi**

Sütunları Gizle / Göster : Sütun seçimi yapabileceğiniz alt menüler çıkar. Üstteki resimde görebilirsiniz. Bu seçeneklerin önündeki kutucuklara tıklayarak seçebilir, ya da seçiminizi iptal edebilirsiniz. Gerçekleşen Tüm İşlemler penceresinde sadece bu menüden seçmiş olduğunuz veri tipleri sütunları görülecektir.

Toplam İşlem Hacmini Göster : Pencerenin üst kısmında Toplam İşlem Hacmini belirten bir satır vardır. Eğer, menüde bu seçeneğin başındaki kutucuğa tıklayarak gösterimi iptal ederseniz, pencereden o satır kalkar ve toplam işlem hacmi görünmez. Pencereyi küçültme ihtiyacı duyuyorsanız kullanmayı tercih edebilirsiniz.

Aktif Alış / Satış Göster : Pencerenin üst kısmında Aktif Alış / Satış miktarlarını görebileceğiniz bir satır vardır. Eğer, menüde bu seçeneğin başındaki kutucuğa tıklayarak gösterimi iptal ederseniz, pencereden o satır kalkar ve Aktif Alış / Satış miktarları görünmez. Pencereyi küçültme ihtiyacı duyuyorsanız kullanmayı tercih edebilirsiniz.

Gösterim Tipi :

Gösterim Tipi	<input checked="" type="checkbox"/>	Tüm İşlemleri Göster
Hacim/Lot Filtresi	<input type="checkbox"/>	Özet Göster

Bu menü altında Tüm işlemleri göster ya da Özet göster seçenekleri vardır.

Tüm İşlemleri Göster : Bu alt menü seçilirse herhangi bir filtreleme yapılmadan tüm işlemler listelenir.

Özet Göster:

Gerçekleşen işlemler bekleyen emirleri de baz alınca, daha parçalı işlemlerden oluşur. Bu seçeneği seçtiğimiz zaman, işlem miktarları bekleyen emirlere göre detayları göstermeden, doğrudan girilen emir sayılarına göre listelenir.

GERÇEKLEŞEN TÜM İŞLEMLER <Özet Gösterim>										GERÇEKLEŞEN TÜM İŞLEMLER <Açık Gösterim>									
SIRA	SARF	HİSSE	FİYAT	MİKTAR	HACİM	ALAN	SATIN	İNKB. NO		SIRA	SARF	HİSSE	FİYAT	MİKTAR	HACİM	ALAN			
92332	12:09:12	SİNGO	1.15	1,000	1,150	XXX	XXX	148962		148944	12:09:12	SİNGO	1.15	1,000	1,150	XXX			
92331	12:09:12	YUNSA	3.52	1,623	5,713	XXX	XXX	148961		148943	12:09:12	YUNSA	3.52	1,623	5,713	XXX			
92330	12:09:11	ALKIM	6.42	1	6	XXX	XXX	148960		148942	12:09:11	ALKIM	6.42	1	6	XXX			
92329	12:09:11	NETAS	244.00	4	976	XXX	XXX	148959		148941	12:09:11	NETAS	244.00	4	976	XXX			
92328	12:09:11	NETAS	1.55	3	4.65	XXX	XXX	148958		148940	12:09:11	NETAS	1.55	3	4.65	XXX			
92327	12:09:11	NETAS	243.50	51	12,419	XXX	XXX	148957		148939	12:09:11	NETAS	243.50	15	3,653	XXX			
92326	12:09:11	TUNAS	2.22	11	24.42	XXX	XXX	148956		148938	12:09:11	NETAS	243.50	4	974	XXX			
92325	12:09:11	BURCE	7.40	3	22	XXX	XXX	148955		148937	12:09:11	NETAS	243.50	32	7,792	XXX			
92324	12:09:11	ARCLK	7.74	19	147	XXX	XXX	148952		148936	12:09:11	TUNAS	2.22	11	24.42	XXX			
92323	12:09:11	KAREL	2.20	100	220	XXX	XXX	148951		148935	12:09:11	BURCE	7.40	3	22	XXX			

Yukarıda bir örnek görmekteyiz. Sol taraftaki Özet Gösterim seçilmiş olan pencerede NETAŞ emri 51 ad görülmekte olup, sağ taraftaki Açık Gösterim seçili olan pencerede ise 15 + 4 + 32 ad olarak gösterilmektedir.

Hacim / Lot Filtresi : Bu menü altında 3 adet alt menü vardır.

Hacim/Lot Filtresi	Hacim Filtresi Tanımla
Sembol Seçimi	Lot Filtresi Tanımla
Verileri Yenile	Filtreyi Kaldır

Hacim Filtresi Tanımla : Hacim Filtresi tanımlayabileceğiniz bir pencere açılır.

Buraya gireceğiniz miktarın altındaki hacme sahip işlemler listelenmez. Rakam girip Tamam tuşuna basarsanız, hacim filtreniz tanımlanmış olur.

Lot Filtresi Tanımla : Lot Filtresi tanımlayabileceğiniz bir pencere açılır.

Buraya gireceğiniz miktarın bin katının altındaki Lot Miktarına sahip işlemler listelenmez. Yazacağınız rakamın 1.000 katı filtre olacağı için, rakamınızı dikkatli belirleyiniz. Rakam girip Tamam tuşuna basarsanız, Lot filtreniz tanımlanmış olur.

Filtreyi Kaldır : Uyguladığınız filtreleri kaldırır.

Sembol Seçimi : Bu menü altında 2 adet alt menü vardır.

Sembol Seçimi	Sembol Seç
Verileri Yenile	Tüm Semboller

Sembol Seç : Sembol seçimi yapabileceğiniz 'Senet Seçim' penceresi gelir. **Bakınız : 2.2.3.6 Sembol Seçimi**

Tüm Sembolleri seçerseniz, IMKB Tüm'de işlem gören tüm senetlerin alım-satım işlemleri listelenir.

Verileri Yenile : Veriler sürekli yenilenmektedir. Bununla beraber bir şüpheniz oluşur ise, bu menü ile verileri yenile yaparak, bir sorun olup olmadığını görebilir ve verileri yenileyebilirsiniz.

Dosyaya Aktar : Verileri text dosyasına aktarabilmenizi sağlar.

Kapat : Bu menü ile bu pencereyi kapatırsınız.

2.6.6 IMKB Zaman Satış (Tarihsel) :

Son 50 gün içinde, seçtiğiniz bir gündeki tüm IMKB işlemlerini görebileceğiniz IMKB Tüm İşlemler (Tarihsel) tablosu açılır.

Saat	Hisse	Fiyat	Lot	Alan	Satan	A.RefNo	S.RefNo	Hacim	IMKB No
17:29:59	FENER	42.90	793	XXX	XXX			34019.70	323778
17:29:59	FENER	42.90	47	XXX	XXX			2016.30	323777
17:29:59	VAKBN	3.05	10,000	XXX	XXX			30500.00	323776
17:29:59	FENER	42.90	53	XXX	XXX			2273.70	323775
17:29:59	FENER	42.90	12	XXX	XXX			514.80	323774
17:29:59	ORGE	3.25	500	XXX	XXX			1625.00	323773
17:29:59	FENER	42.90	33	XXX	XXX			1415.70	323772

23.05.2012

Tarih penceresi : Bu mini pencereden işlemleri görmek istediğiniz günü seçebilirsiniz.

Sütun açıklamaları **2.5.3 IMKB Tüm İşlemler** deki pencere sütunları ile aynıdır.



Excel'e Aktar Butonu :

Sayfayı Excel tablosu olarak görüntüleyebilirsiniz.



Text Dosyaya Aktar butonu :

Sayfayı text dosyası olarak görüntüleyebilirsiniz.

2.6.7 Aktif İşlem Analizi : Bu menü altında seçeceğimiz hisse ya da endekslerin aktif işlemler üzerinden analiz edildiği Aktif İşlem Analizi tablosu gelir.



Aktif işlemlerin hissenin gidişatı için daha iyi fikir vereceğini düşünenlerin ilgileneceği bir analizdir.

İstenen tarih veya tarih aralığı için, veya seanslık / son 5-60 dk için, hisse grupları ya da hisse bazında, aktif işlemlerin ayrıntılarını izleyebileceğimiz bir tablo verir.

Tablo ilk açıldığında cari gün için, hisseler aktif farka göre aşağı doğru sıralanmış olarak gelir.

23.05.2011 09:00-17:59

23.05.2011 09:00-17:59

2 adet tarih girme seçeneği ile, belirli bir tarih aralığı için de, aktif işlem analizi yapılabilir. Bir gün için sonuç görmek istiyorsak her 2 alana da aynı tarihi girmeliyiz.

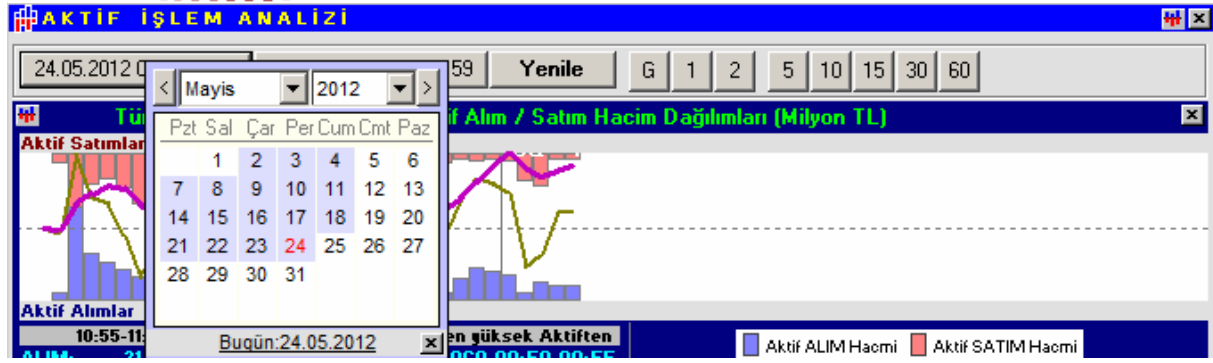

Her iki tarih alanında da, tıkladığımızda açılacak tarih girme penceresinde, seçeceğimiz tarih üzerine çift tıklamamız yeterli olacaktır.

Yenile

Tarih değişikliği yaptıktan sonra aktif işlem verilerinin uyarlanması için 'Yenile' butonuna basmamız gerekir.

Gün içinde seans sırasında da, otomatik yenileme yapmaz. Tablo uzun süre açık duruyor ise, son durum için 'Yenile' butonuna basmanız gerekir.

G

1

2

5

10

15

30

60

Doğrudan Periyod Seçme Tuşları :

Bu tuşların ilk 3 tanesi ile seçtiğiniz gün için Günlük / 1. seans için / 2. seans için seçimi yapabilirsiniz.

Sonraki tuşlarla ise, son 5/10/15/30/60 dklık aktif işlem sonuçlarını görebilirsiniz. Bu yüzden, ikinci kısımdaki tuşları seçtiğimizde tarih doğrudan içinde bulunulan güne gelir.

Pencerenin üst kısmında, 'Tüm Hisseler için 5 dakikalık Aktif Alım / Satım Hacim dağılımları' (Milyon TL) başlığı ile, aktif alım-satımları 5 dklık periyotlar halinde görebileceğiniz bir bölüm vardır.

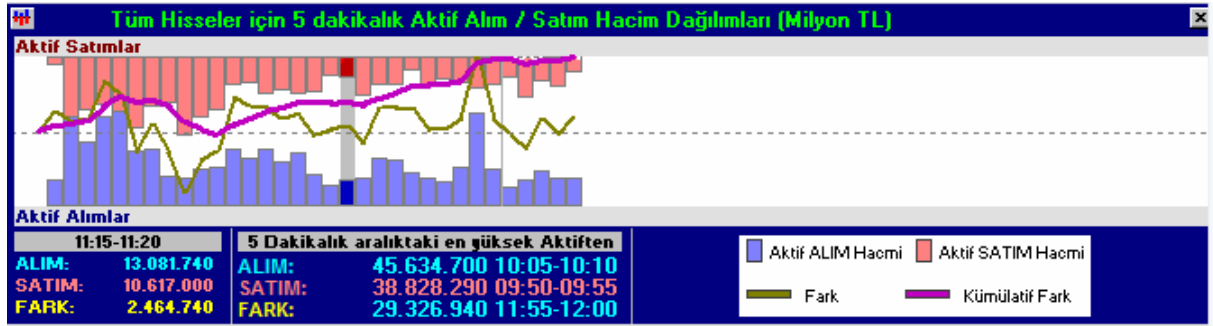

Grafikteki her dikine şerit 5 dklık periyoda karşılık gelmektedir. Farenizin imlecini grafik üzerinde gezdirdikçe, üzerinde durduğunuz 5 dklık dilimin verileri grafiğin altındaki bantta görünür.

Grafik üzerindeki verilerin açıklaması grafiğin altındaki bandın sağ tarafında vardır.

Grafiğini hemen altında ise, seçilen 5 dklık periyot için :

Alım – satım ve fark rakamları vardır.

Bunun yanında ise, o 5 dklık periyotta gerçekleşen en yüksek aktif alım kademesindeki alım-satım ve fark değerleri sunulmaktadır.

Pencere içinde yukarıda anlattığımız kısmı gizlemek / göstermek mümkündür.

Gizlemek isterseniz pencerenin bu kısmının sağ üst köşesinde bulunan 'Kapat' butonuna tıklamanız gerekir. Tekrar görmek isterseniz Aktif işlem analizi penceresinin üst bandında en sağda bulunan butona tıklamanız yeterlidir.

Sütun Başlıklarının Açıklamaları :

Ön Bilgi :

Hisse	Aktif Alış	A.%	Aktif Satış	S.%	Aktif Fark	F.%	T.Hacim	T.%
-------	------------	-----	-------------	-----	------------	-----	---------	-----

Senetleri sütun içindeki verilere göre sıralayabilirsiniz. Bunun için sütun başlığına 1 sefer tıklamanız yeter. Tekrar tıklarsanız, senetler aynı kritere göre, ters yönde (büyükten küçüğe – küçükten büyüğe) sıralanır.

Sütun başlığı üzerinde sağ klik yaparsanız, sütunu gizle seçimi çıkar.

	Hisse	Aktif Alış	A.%	Aktif Satış	S.%	Aktif Fark	F.%	T.Hacim	T.%
>>	(Tüm Hisseler)	697.557.40	55,68	555.	Sütun gizle	30	11,35	1.252.906.0	100,0

Sütun gizle seçeneğine tıklarsanız, o sütun tablodan çıkarılır. Böylece gerek duymadığınız sütunları kaldırabilirsiniz.

İpucu: Gizlenmiş sütunlar var iken sütun başlığı üzerinde sağ klik yaparsanız sütun gizle seçimi yanı sıra gizlenmiş olan sütunları da görebilirsiniz. Eğer o sütunu geri çağırmak isterseniz, bu sefer menü satırları üzerinde, o sütun adına tıklamalısınız. Sütun aynı yerine geri gelecektir.

Sütun Başlıkları :

	Hisse	Aktif Alış	A.%	Aktif Satış	S.%	Aktif Fark	F.%	T.Hacim	T.%
>>	(Tüm Hisseler)	819,076,200	50.15	814,031,20	49.85	5,044,339	00.31	1,633,113,00	100.0
>	IMKB 30	465,456,500	48.59	492,428,70	51.41	-26,972,240	02.82	957,889,300	58.7
>	IMKB 50	569,212,400	49.29	585,706,90	50.71	-16,494,510	01.43	1,154,924,0	70.7
>	IMKB 100	673,410,300	49.63	683,356,90	50.37	-9,946,465	00.73	1,356,772,0	83.1
>	Tüm Hisseler	819,076,200	50.15	814,031,20	49.85	5,044,339	00.31	1,633,113,0	
1	TUDPVV	0	00.00	74	100.00	-74	-100.00	74	00.00
2	ISDBBV	0	00.00	88	100.00	-88	-100.00	88	00.00
3	GADSRV	0	00.00	570	100.00	-570	-100.00	570	00.00
4	GADBCV	0	00.00	1	100.00	-1	-100.00	1	00.00

Hisse : Grup halinde ve/ya tek tek hisselerin sıralandığı sütundur. Üst satırlarda hisse grupları görünür. Onun altında ise, senetler tek tek sıralanır.

Aktif Alış : O satırdaki senet ya da senet grubu için, belirlenmiş olan sürede, gerçekleşmiş olan aktif alış toplamını TL olarak gösterir.

A.% : O satırdaki aktif alışların toplam hacme oranını gösterir.

Aktif Satış : O satırdaki senet ya da senet grubu için, belirlenmiş olan sürede, gerçekleşmiş olan aktif satış toplamını TL olarak gösterir.

S.% : O satırdaki aktif satışların toplam hacme oranını gösterir.

Aktif fark : Aktif alışlar ile satışlar farkını TL bazında gösterir. Aktif satışlar yüksek ise sonuç negatif (-) görünecektir.

F.% : O satırdaki aktif farkın toplam hacme oranını gösterir.

T. Hacim : O satırdaki senet ya da senet grubu için, belirlenmiş olan sürede, gerçekleşmiş olan toplam işlem miktarını TL olarak gösterir.

T. % : O satırdaki senet ya da senet grubu için, belirlenmiş olan sürede, gerçekleşmiş olan toplam işlem hacminin, IMKB tüme ait toplam işlem hacmine oranını gösterir.

	Hisse	Aktif Alış	A.%	Aktif Satış	S.%	Aktif Fark	F.%	T.Hacim	T.%
>>	(Tüm Hisseler)	37.214.600	57,18	27.867.460	42,82	9.347.138	14,36	65.082.090	100,0

Birinci satırdaki yazılar, diğer satırlardan farklı olarak mavidir. Bu satırda, Hisse sütunu altında hücrede senet seçimi yapabilirsiniz.

O hücreye sol klik yaptığınızda, seçim yapabileceğiniz, çok geniş bir senet grup listesi çıkar. Buradan isterseniz IMKB tüm / 30 vb senet gruplarını seçebilirsiniz. Dilerseniz de daha farklı alt gruplar seçebilirsiniz. Burada hangi grubu seçerseniz, altta tek tek sıralanan senetler kısmında, sadece bu gruba ait senetler sıralanacaktır.

Mesela spor grubu seçersek :

24.05.2012 09:00-17:59		24.05.2012 09:00-17:59		Yenile		G	1	2	5	10	15	30	60
	Hisse	Aktif Alış	A.%	Aktif Satış	S.%	Aktif Fark	F.%	T.Hacim	T.%				
>>	Spor	9,644,991	49.71	9,759,217	50.29	-114,227	00.59	19,404,220	01.1				
>	İMKB 30	496,612,100	49.33	510,112,40	50.67	-13,500,310	01.34	1,006,729,0	59.1				
>	İMKB 50	602,953,300	49.92	604,922,60	50.08	-1,969,281	00.16	1,207,881,0	70.9				
>	İMKB 100	709,559,600	50.18	704,461,10	49.82	5,098,497	00.36	1,414,026,0	83.0				
>	Tüm Hissel	861,625,400	50.60	841,233,20	49.40	20,391,790	01.20	1,702,866,0					
1	BJKAS	209,091	50.24	207,059	49.76	2,033	00.49	416,150	00.02				
2	GSRAY	7,197,774	48.59	7,614,050	51.41	-416,276	-02.81	14,811,830	00.87				
3	FENER	1,720,420	51.13	1,644,168	48.87	76,252	02.27	3,364,586	00.20				
4	TSPOR	517,706	63.78	293,941	36.22	223,765	27.57	811,647	00.05				

Görünüm ve listeleme yukarıdaki gibi olacaktır.

Pencerenin en alt kısmında, satırına tıklayarak seçtiğimiz senede ait aktif alış ve satış bilgileri ayrıca görülür.

	ADNAC-Aktif Alıcı	Alış Hacmi	%(a/T)	%(a/A)	ADNAC-Aktif Sat	Satış Hacmi	%(s/T)	%(s/S)
1	XXX	2.051	38,43	100,00	XXX	-3.287	61,57	100,00

Burada aslında amaç ilk 5 aracı kurumun aktif alış-satışlarını vermektir ama Ekim 2010 tarihinden bu yana Alıcı-Satıcı bilgileri İMKB tarafından verilmediği için çalışmamaktadır.

Herhangi bir senet satırı üzerinde sağ klik yaparsanız, aşağıdaki gibi bir menü ve alt menüleri açılacaktır.

1	BJKAS	209,091	50.24	207,059	49.76	2,033	00.49	416,150	00.02
2	GSRAY	7,197,774	48.59	7,614,050	51.41	-416,276	-02.81	14,811,830	00.87
3	FENER	1,720,420	51.13	1,644,168	48.87	76,252	02.27	3,364,586	00.20
4	TSPOR	517,706	63.78	293,941	36.22	223,765	27.57	811,647	00.05

BJKAS

Saat Aralığı

Dağılımdaki Kurum Sayısı

Yazı Tipi

Excele aktarım

Kapat

Aracı Kurum Dağılımı

Real-time Takas Analizi

Teknik Analiz

Bilanço

Derinlik

Detay Bilgiler

Zaman Satış

İlişkili Haber

Senet adının görüldüğü ilk menü satırı altındaki alt menüler :

Aracı Kurum dağılımı : Bu menü altında 'Aracı Kurum Dağılımı' penceresi açılır.

Real Time Takas Analizi : Bu menü altında, senedin Real Time Takas Analizi penceresi açılır.

Bakınız : 2.9.1 Takas

Teknik Analiz : Bu menü altında, senet için teknik analiz vb uygulamaları yapabilmeyi sağlayan grafiği açılır. **Bakınız : 'Matriks Grafik Menüleri' Dokümanı.**

Bilanço : Bu menü altında, senedin bilançosu açılır. **Bakınız : 2.2.3.19 Bilanço**

Derinlik : Bu menü ile, senedin Derinlik penceresi açılır. **Bakınız : 4. Derinlik Penceresi**

Detay Bilgiler : Bu menü ile, senedin Detay penceresi açılır. **Bakınız : 2.2.3.15 Detay Bilgileri**

Zaman satış : Bu menü ile, senedin Zaman satış penceresi açılır. **Bakınız : 2.2.3.16 Zaman Satış**

İlişkili Haber : Bu menü ile, senedin İlişkili Haber penceresi açılır. **Bakınız : 2.17 Haberler**

Saat Aralığı Menüsü :

Bu menü altında bulunan seçenekler ile, tablonun üst bandında görebileceğiniz zaman dilimlerini seçme işlevinin aynısını yapabileceğiniz gibi, ek olarak bugüne ait analiz alt menüsü ile, doğrudan senedin bugün ait işlemlerini analiz eden, Aktif işlemler penceresini açabilirsiniz.

Dağılımdaki Kurum Sayısı : Tablonun altında bulunan seçtiğimiz hisseye ait işlemleri yapan aracı kurumlardan kaç tanesini izlemek istediğimizi belirlemek içindir ama ekim 2010 tarihinden bu yana Alıcı-Satıcı bilgileri İMKB tarafından verilmediği için çalışmamaktadır.

Yazı Tipi : Yazı tipini / özelliklerini belirleyebileceğimiz Yazı tipi penceresi açılır. **Bakınız : 5.4 Yazı Tipi**

Excele Aktarım : Sayfayı Excel tablosu olarak görüntüleyebilirsiniz.

Kapat : Pencereyi kapatırsınız

2.6.8 Alıcılar – Satıcılar (Para Giriş – Çıkışı) :

Bu menü ile aşağıda göreceğiniz 'Alıcı Satıcı Analizi' penceresi açılır.

İlk 10 Kurum	(P) Para Giriş Çıkış	(A) Net Alış Hacmi	(S) Net Satış Hacmi	(T) Toplam Hacim
Tüm Senetler	00.00	00.00	00.00	1,860,707,000
IMKB 30	00.00	00.00	00.00	1,398,717,000 75.17
IMKB 50	00.00	00.00	00.00	1,586,767,000 85.28
IMKB 100	00.00	00.00	00.00	1,695,176,000 91.10
Tüm Senetler	00.00	00.00	00.00	1,860,707,000 100.00
	P/T	A/T	S/T	T/TX

Hisse	(A)N.Hacim	A.Ort.	A.%	(S)N.Hacim	S.Ort.	S.%	Para G.Ç.	%	D.Alım	D.Satım	D.Fark	Gün.P.G.	PGCF
1 ADANA	0	0.0	0.0	0	0.0	0.0	0	0.0	0	0	0	0	0
2 ADBGR	0	0.0	0.0	0	0.0	0.0	0	0.0	0	0	0	0	0
3 ADEL	0	0.0	0.0	0	0.0	0.0	0	0.0	0	0	0	0	0
4 ADNAC	0	0.0	0.0	0	0.0	0.0	0	0.0	0	0	0	0	0

Pencere ilk açıldığında boştur. Veriler gün sonunda gelmektedir. Gün içinde, bir önceki gün akşamına kadar olan verileri izleyebilirsiniz.



Pencerenin en üst sağ bandında bulunan bu butonlardan ilk 5 tanesi pencere üzerinde bulunan bölmeleri temsil eder. Her bölmenin sol üst köşesinde bu butonlardan birisi vardır. Herhangi bir bölmeyi sağ üst köşesinde bulunan x işareti ile kapatabilirsiniz. Tekrar geri getirmek isterseniz bu butonlara tıklayarak geri getirebilirsiniz.

Bu butonlar ile pencereyi küçültebilir / tekrar orijinal boyutuna getirebilirsiniz.

En sağdaki x butonu ile tüm pencereyi kapatırsınız.

ALICI - SATICI ANALİZİ

Üst sol köşede bulunan Ayarlar yazısı üzerine tıklarsanız, aşağıda görebileceğiniz şekilde ek bir kısım açılır.

Buradan tarih / seans / kurum sayısı vb seçimleri yapabilirsiniz.

Tarih aralığı kısmından 2 ayrı tarih belirleyebilirsiniz.

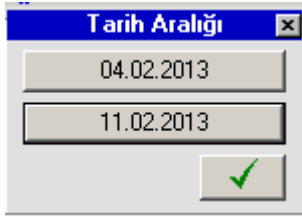

Tek bir gün için veri almak isterseniz ilk ve son tarihleri aynı seçiniz.

Tarih seçiminin yanı sıra aşağıda anlatacağımız şekilde diğer parametreleri de belirleyebilirsiniz.



Seçilen tarih için Tüm Gün seçimi ön tanımlıdır. Tüm Gün yazısı üzerine tıklarsanız aşağıda göreceğiniz seçenekler açılır.

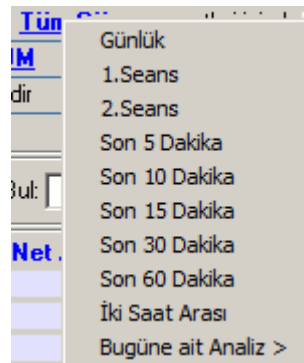

Mesela 2. seans seçerseniz, program hesaplamasını ona göre yapacak ve aşağıdaki görünüm oluşacaktır.

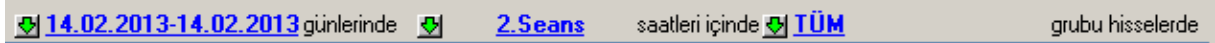

Dakika seçimleri, veriler anlık yayınlanırken, son 5-10-15-30-60 dk anlamına gelmekteydi. (Artık boş pencere getirmektedir.)

Benzer şekilde, bir sonraki seçim, TÜM senetler şeklinde ön tanımlıdır.

Bunun üzerine tıklarsanız da, IMKB alt gruplarının bir listesi gelir. Bunların arasından seçim yaparak sadece o gruptaki sembollerin sonuçlarını görebilirsiniz.

Bir sonraki satırda, aşağıda göreceğiniz seçimler vardır.



Buradan TÜM kurumların yerine, TÜM üzerine tıkladığınız takdirde, kurum grupları gelir. Kendiniz de ayrıca grup oluşturabilirsiniz. Grup oluşturma konusu biraz aşağıda anlatılmıştır.

TÜM işlemler kısmında, TÜM yazısına tıklayarak, Sadece Aktif İşlemler seçimini yapabilirsiniz.

Kurum sayısı kısmında, sayının üzerine tıklarsanız,

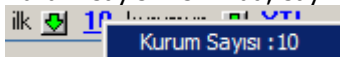

şeklinde, seçili kurum sayısı gösterilir. Bu esnada açılan mini pencere üzerine tıklarsanız, aşağıda görebileceğiniz şekilde kurum sayısını değiştirmenizi sağlayacak bir pencere açılır.



kısımında, YTL üzerine tıklayarak verileri USD veya EUR bazında da izleyebilirsiniz.

Net Hacim

kısımında ise, yazının üzerine tıkladığınızda açılacak olan menülerden seçerek,

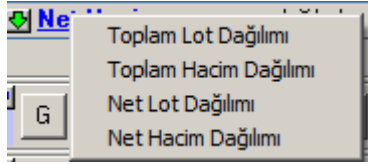

Toplam veya net dağılımlara göre sonuçları alabilirsiniz.

Sadece Grup İçi İşlemleri Göster

seçimi, eğer aracı kurum seçiminde grup seçerseniz, seçtiğiniz gruba dahil olan aracı kurumların kendi içindeki işlemlerini içerecek şekilde analiz yapılır.

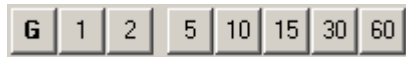

Kısımdan periyot belirleyebilirsiniz.

Dakika seçimleri, veriler anlık yayınlanırken, son 5-10-15-30-60 dk anlamına gelmekteydi. (Artık boş pencere getirmektedir.)

Hisse Bul:

Hisse Bul kısmına bir hissenin adını yazıp klavyeden Enter tuşlarsanız, pencerenin alt kısmında bulunan listede Garanti bankasının zemini siyah olarak belirginleşir ve bu sembol için detay liste açılır.

Bu butonun sağında bulunan butonların işlevleri şöyledir :



Yardım menüsünü getirir.



Verilerin excel'e aktarılmasını sağlar.



Bu buton Hisse senedi grup tanımlama ekranını açar :

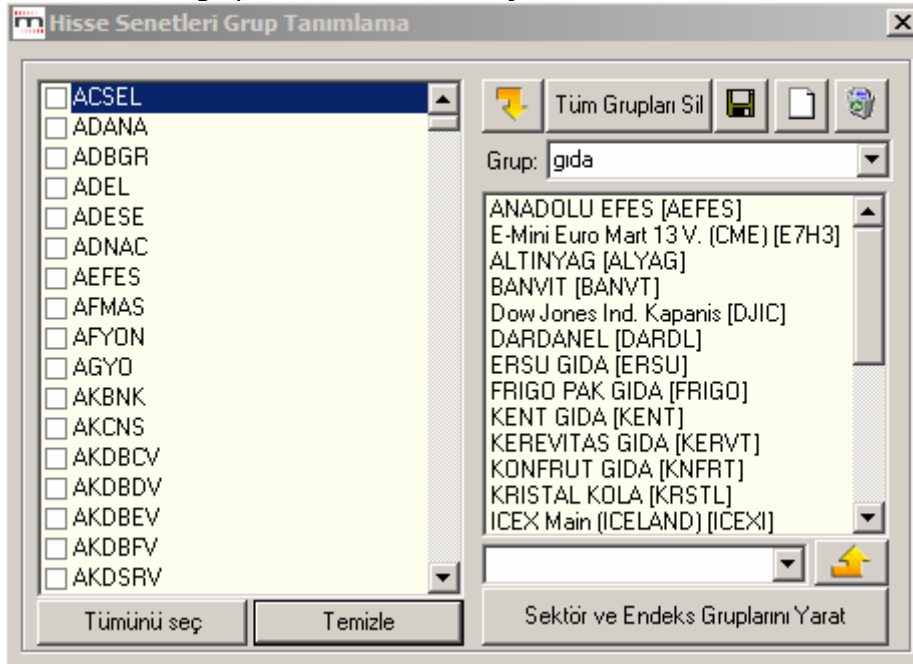

Bu pencerenin grup kısmından grup seçebilir ve



butonu ile yeni grup tanımlayabilirsiniz.



Bu buton Takas Kurumları grup tanımlama ekranını açar :

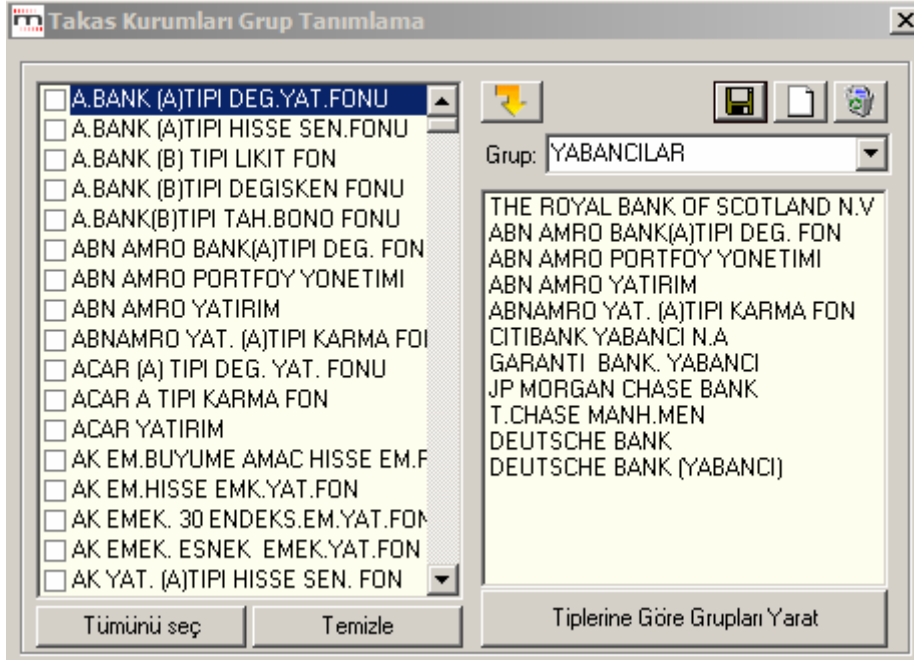

Bu pencere üzerinden de kurum grubu seçebilir, yeni grup tanımlayabilirsiniz.

Para Giriş çıkışının gösterildiği ilk kısım aşağıdaki görünümde :

İlk 10 Kurum	(P) Para Giriş Çıkış	(A) Net Alış Hacmi	(S) Net Satış Hacmi	(T) Toplam Hacim
Tüm Senetler	-117,328,900-00.58	1,536,622,000 07.61	-1,653,951,000-08.19	20,185,930,000
İMKB 30	-108,125,700-00.73	1,064,044,000 07.19	-1,172,170,000-07.92	14,793,370,000 73.29
İMKB 50	-113,285,400-00.69	1,189,562,000 07.29	-1,302,848,000-07.98	16,319,030,000 80.84
İMKB 100	-113,247,500-00.63	1,347,152,000 07.51	-1,460,400,000-08.15	17,929,560,000 88.82
Tüm Senetler	-117,328,900-00.58	1,536,622,000 07.61	-1,653,951,000-08.19	20,185,930,000 100.00
	P/T	A/T	S/T	T/T

Burada seçilmiş olan kurum sayısına göre (Burada 10 seçilmiş), en yüksek işlem hacmi olan X aracı kurumun verileri sunulur.

Bu kurumlar seçilen gün / periyot içinde net alım yaptı iseler Para Girişi olmuş demektir. Para Girişi sütunundaki veriler pozitif (+) olur.

Bu kurumların işlemleri net satış yönünde ise, para girişi sütunundaki rakamlar negatif (-) olacaktır. Bu kısımda kümülatif veriler Tüm Senetler / İMKB30 / İMKB50 ve İMKB100 bazında verilmektedir. Para Giriş Çıkış sütunun sağına doğru Net Alış Hacmi / Net satış Hacmi ve Toplam Hacim sütunları vardır.

Her sütunun sağında, hesaplanan verinin toplam hacme oranını gösteren yüzdelik oran rakamları vardır.

Bundan sonraki kısımda Tüm Senetler için net alım ve net satım rakamları farklı bir sunum ve grafik eşliğinde verilmektedir. Burada seçilen kurumların dışında kalan kurumların verileri de sunularak bir karşılaştırma / yaklaşım yapma olanağı sunulmaktadır.

Aşağıdaki resimde göreceğiniz veriler, üstteki resimde sunulan Tüm Senetler satırındaki verilerle eşdeğerdir.

İlk 10 Kurum				Diğerleri			
Alım:	1,536,622,000	%85.84	Alım:	253,544,100	%14.16		
Satım:	-1,653,950,000	%92.39	Satım:	-136,215,600	%7.61		
Net Fark:	-117,327,900		Net Fark:	117,328,500			
Net Hacim:	1,790,166,000			yenile			

Bir sonraki kısımda Hisse Senetleri listelenmekte ve detayları verilmektedir.

Hisse	(A)N.Hacim	A.Ort.	A.%	(S)N.Hacim	S.Ort.	S.%	Para G.Ç.	%	D.Alım	D.Satım	D.Fark	Gün.P.G.	PGC Fark	Fiyat	% Değişim
1 TCELL	90,606,860	11.040	73.5	-123,030,10	11.022	-99.8	-32,423,270	-26.3	32,624,880	-201,720	32,423,160	-32,423,270	0	11.30	-1.31
2 GARAN	108,393,000	8.844	76.5	-128,294,60	8.797	-90.5	-19,901,530	-14.0	33,328,470	-13,426,610	19,901,860	-19,901,530	0	8.68	-0.91
3 PETKM	50,434,780	3.259	70.5	-68,105,560	3.259	-95.2	-17,670,780	-24.7	21,081,100	-3,410,248	17,670,860	-17,670,780	0	3.33	1.22
4 ISCTR	57,773,120	6.587	76.4	-74,118,170	6.569	-98.1	-16,345,050	-21.7	17,802,780	-1,457,864	16,344,920	-16,345,050	0	6.48	-1.22
5 HALKB	105,242,000	17.773	81.9	-116,183,10	17.843	-90.5	-10,941,140	-8.6	23,190,140	-12,248,900	10,941,230	-10,941,140	0	16.90	-1.46
6 TTKOM	34,360,770	7.456	80.6	-42,374,820	7.435	-99.4	-8,014,048	-18.8	8,253,696	-239,660	8,014,036	-8,014,048	0	7.18	-0.83

Hisse Bul kısmında Garan yazmıştık. O sebeple, bu kısımda Garanti bankası sembolünün zemin rengi siyah olarak seçilidir.

İlk sütun sıra numarasını gösterir.

Hisse sütunu başlığı üzerine çift tıklayarak senetlerin harf sırasına dizilmesini sağlayabilirsiniz.

Sütunlardaki verilerin tamamı seçilmiş olan periyot ve aracı kurum sayısı için sunulmaktadır.

(A) N. Hacim sütununda ilk X (Burada 10) aracı kurumun ilgili semboldeki alış hacmi gösterilir.

A. Ort sütununda ilk sütundaki alışların ortalama fiyatı gösterilir.

A % sütununda alışların toplam alış hacmine oranı gösterilir.

(S) N. Hacim sütununda ilk X (Burada 10) aracı kurumun ilgili semboldeki satış hacmi gösterilir.

S. Ort sütununda ilk sütundaki satışların ortalama fiyatı gösterilir.

S % sütununda satışların toplam satış hacmine oranı gösterilir.

Para G. Ç. Sütununda o sembol için ilk X (Burada 10) aracı kurumun net alış / satış miktarı gösterilir.

% sütununda bu senedin para giriş/çıkış miktarının toplam para giriş/çıkış miktarına oranı gösterilir.

D. Alım sütununda diğer kurumların alış miktarı gösterilir.

D. satım sütununda diğer kurumların satış miktarı gösterilir.

Gün P.G sütununda para giriş/çıkış miktarı gösterilir. Normalde bir önceki Para G.Ç. sütununda yer alan veri ile aynıdır.

P.G.C. Fark sütunu anlık veri yayınlanmadığı için çalışmamaktadır.

Fiyat sütununda sembolün son fiyatı gösterilir.

% Değişim sütununda seçilen periyotta sembol fiyatındaki değişim gösterilir.

Pencerenin bu kısmının sol üst tarafında bulunan kırmızı + işareti üzerine tıklarsanız, aşağıda bir örneğini görebileceğiniz şekilde, bir önceki kısımda seçilmiş olan satırda bulunan sembol için, pencerenin bir sonraki bölümünde de yer alan, kurum detayları listelenir.

Hisse	ALICILAR	(A)N.Hacim	A.Ort.	A.%	SATICILAR	(S)N.Hacim	S.Ort.	S.%	Para G.Ç.	%	D.Alım	D.Satım	D.Fark	Gün.P.G.
2 GARAN		108,393,000	8.844	76.5		-128,294,60	8.797	-90.5	-19,901,530	-14.0	33,328,470	-13,426,610	19,901,860	-19,901,530
	CITI MENKUL	32,772,320	8.849	23.1	TEB YATIRIM	-35,156,400	8.568	-24.8	0	0				
	GARANTI YAT.	26,842,640	8.828	18.9	CREDIT SUISS MENK	-26,832,600	8.939	-18.9	0	0				
	DENİZ YATIRIM	7,535,940	9.017	5.3	YATIRIM FINANSMAN	-15,715,850	8.914	-11.1	0	0				

Kırmızı + işareti - işaretine dönüşmüştür. Bunun üzerine tekrar tıklayarak bu bölümü eski görünüşüne döndürebilirsiniz.

Pencerenin son kısmında aşağıda bir örneğini görebileceğiniz şekilde, seçilmiş olan sembol için Kurum detaylarının sunulduğu sütunlara vardır.

GARAN		Para Giriş Çıkış: -19,901,530	G.Para Giriş Çıkış: -19,901,530	İşlem Hacmi: 2,221,787,000	%124.111	A.Ort.: 8.81			
Alanlar	Net Hacim	%	Net Lot	Maliyet	Satanlar	Net Hacim	%	Net Lot	Maliyet
1 CITI MENKUL	32,772,320	23.12	3,703,449	8.849	TEB YATIRIM	-35,156,40	-24.81	-4,103,085	8.568
2 GARANTI YAT.	26,842,640	18.94	3,040,666	8.828	CREDIT SUISS	-26,832,60	-18.93	-3,001,771	8.939
3 DENİZ YATIRI	7,535,940	5.32	835,788	9.017	YATIRIM FINA	-15,715,85	-11.09	-1,762,989	8.914
4 TACIRLER YAT	7,249,978	5.12	828,916	8.746	OVAK YATIRIM	-11,019,11	-7.78	-1,222,960	9.010
5 EKSPRES YATI	6,319,520	4.46	710,100	8.899	DEUTSCHE SEC	-10,565,67	-7.46	-1,196,014	8.834
6 HALK YATIRIM	5,855,891	4.13	659,218	8.883	UBS MENKUL	-6,881,282	-4.86	-720,549	9.550
7 ZİPPO YAT	5,800,084	4.08	654,822	8.857	DUPON YATIR	-5,952,666	-4.20	-719,662	8.271

Seçilen sayıya göre belirlenen kurumlar listelenirken, son satırda da Diğer adı ile kalan kurumların işlemleri listelenir.

Burada Alanlar ve satanlar olmak üzere 2 ana bölme vardır.

Her bölmede,

Net Hacim sütununda, o satırdaki kurumun Alış / Satış miktarı gösterilir.

% Sütununda bu miktarın toplam Alışa / Satışa oranı gösterilir.

Net Lot sütununda lot miktarı gösterilir.

Maliyet sütununda, kurumun alımlarının / satışlarının ortalama fiyatı gösterilir.

İpucu : Alıcı – Satıcı analiz penceresinin sağ üst köşesinde bulunan butonlardan  küçük sarı renkli buton ile pencereyi aşağıda görebileceğiniz şekilde daha küçük hale getirebilirsiniz.

ALICI - SATICI ANALİZİ			
Ayarlar			
04.02.2013-11.02.2013 günlerinde			
TÜM		kurumların yaptıkları	
Net Hacim		dağılımları gösterilmektedir	
G 1 2 5 10 15 30 60 Hisse Bul:			
İlk 10 Kurum		(P) Para Giriş Çıkış	
Tüm Senetler	-117,328,900	-00.58	
IMKB 30	-108,125,700	-00.73	
IMKB 50	-113,285,400	-00.69	
IMKB 100	-113,247,500	-00.63	
Tüm Senetler	-117,328,900	-00.58	
PIT			
Hisse	Para G.Ç.	Gün.P.G.	PGC Fark
GARAN	-19,901,530	-19,901,530	0
PETKM	-17,670,780	-17,670,780	0
ISCTR	-16,345,050	-16,345,050	0
HALKB	-10,941,140	-10,941,140	0
TTKOM	0,044,048	0,044,048	0

Büyük sarı kare içeren butonla, pencerenin tekrar normal (tam) boyutuna dönmesini sağlarsınız.

2.6.9 Alınanlar - Satılanlar :

Bu menü ile aşağıda göreceğiniz 'Alınan Satılan Analizi' penceresi açılır.

ALINAN - SATILAN ANALİZİ														
Ayarlar														
G 1 2 5 10 15 30 60 Hisse Bul:														
İlk 5 Hisse		(P) Net Hacim Farkı	(A) Net Alış Hacmi	(S) Net Satış Hacmi	(T) Toplam Hacim									
Tüm Kurumlar	00.00	00.00	00.00	00.00	2,597,239,000									
Tüm Kurumlar	00.00	00.00	00.00	00.00	2,597,239,000	100.00								
İlk 5 Hisse		Diğerleri												
Alım:	0	%0	Alım:	0	%100									
Satım:	0	%0	Satım:	0	%100									
Net Fark:	0	Net Fark:	0											
Net Hacim:	0	yenile												
+	Kurum	(A)N.Hacim	A.Ort.	A.%	(S)N.Hacim	S.Ort.	S.%	Fark	%	D.Alım	D.Satım	D.Fark	Gün.Fark	Net Fark
1	XXX	0		0.0	0		0.0	0	0.0	0	0	0	0	0

Pencere ilk açıldığında boştur.

Temel yapı 'Alıcı Satıcı Analizi' penceresi ile aynıdır.



Pencerenin en üst sağ bandında bulunan bu butonlardan ilk 5 tanesi pencere üzerinde bulunan bölmeleri temsil eder. Her bölmenin sol üst köşesinde bu butonlardan birisi vardır. O bölme sağ üst köşesinde bulunan x işareti ile kapatabilirsiniz. Tekrar geri getirmek isterseniz bu butonlara tıklayarak geri getirebilirsiniz.

 Bu butonlar ile pencereyi küçültebilir / tekrar orijinal boyutuna getirebilirsiniz.

En sağdaki x butonu ile tüm pencereyi kapatırsınız.

ALINAN-SATILAN ANALİZİ

Üst sol köşede bulunan Ayarlar yazısı üzerine tıklarsanız, aşağıda görebileceğiniz şekilde ek bir kısım açılır.

Ayarlar

21.02.2013 günlerinde Tüm Gün saatleri içinde TUM grubu hisselerde

TUM kurumların yaptıkları TUM işlemlerden, ilk 5 kurumun YTL bazında

Net Hacim dağılımları gösterilmektedir Sadece Grup İçi İşlemleri Göster

G 1 2 5 10 15 30 60 Hisse But:

Bu kısım kullanımı 'Alıcı Satıcı Analizi' penceresi ile aynıdır. **Bakınız....**

Temel fark şudur : Burada en çok alınan satılan X hissenin analizi kurumlar bazında yapılmaktadır.

Pencerenin sonraki ilk kısmında, aşağıda bir örneğini görebileceğiniz şekilde en yüksek miktarda alım/satım yapılan ilk X (Burada 5) hissenin verileri sunulmaktadır.

İlk 5 Hisse	(P) Net Hacim Farkı	(A) Net Alış Hacmi	(S) Net Satış Hacmi	(T) Toplam Hacim
Tüm Kurumlar	-76,923,300-00.19	1,161,529,000 02.88	-1,238,452,000-03.07	40,384,770,000
Tüm Kurumlar	-76,923,300-00.19	1,161,529,000 02.88	-1,238,452,000-03.07	40,384,770,000 100.00
	P/T	A/T	S/T	T/X

Sütunlarda, Net Hacim Farkı (Alış ise + olacak, satış ise - olacaktır), Net Alış Hacmi, Net satış hacmi ve Toplam Hacim verileri sunulmaktadır.

Bundan sonraki kısımda yukarıda sunulan veriler farklı bir formatta ve grafik eşliğinde sunulmaktadır.

İlk 5 Hisse		Diğerleri	
Alım:	1,161,529,000 %56.72	Alım:	886,332,000 %43.28
Satım:	-1,238,452,000 %60.48	Satım:	-809,409,800 %39.52
Net Fark:	-76,923,260	Net Fark:	76,922,240
Net Hacim:	2,047,861,000	yenile	

Bir sonraki kısımda Kurumlar listelenmekte ve en yüksek alım/satım gerçekleşen ilk X hisse ile ilgili yaptıkları işlemlerin detayları verilmektedir.

+ Kurum	(A)N.Hacim	A.Ort.	A.%	(S)N.Hacim	S.Ort.	S.%	Fark	%	D.Alım	D.Satım	D.Fark	Gün.Fark	Net Fark
1 MERRILL LYNCH	122,107,400	5.089	70.3	-83,433,010	3.742	-86.5	38,674,380	-16.2	51,652,790	-13,013,880	38,638,910	38,674,380	0
2 BURGAN YATIRI	55,029,960	7.710	61.9	-27,574,320	7.776	-65.6	27,455,630	-3.7	33,869,090	-14,455,640	19,413,460	27,455,630	0
3 BGC PARTNERS	40,617,660	4.730	85.3	-17,544,900	4.304	-49.6	23,072,760	35.7	6,990,564	-17,793,800	-10,803,236	23,072,760	0
4 YAPI KREDI YAT.	39,945,950	3.271	46.7	-18,879,060	2.457	-38.7	21,066,890	8.0	45,622,150	-29,911,760	15,710,390	21,066,890	0
5 CITI MENKUL	57,670,350	4.371	55.8	-36,770,140	6.164	-62.9	20,900,210	-7.1	45,704,840	-21,655,660	24,049,180	20,900,210	0
6 DENİZ YATIRIM	34,608,550	6.106	49.5	-15,592,520	3.048	-42.7	19,016,030	6.8	35,374,730	-20,936,060	14,438,670	19,016,030	0
7 HALK YATIRIM	26,939,040	8.154	51.4	-8,240,141	3.428	-38.7	18,698,900	12.7	25,428,680	-13,046,960	12,381,720	18,698,900	0
8 TACIRLER YATIR	23,827,230	6.091	42.4	-9,195,732	1.643	-49.1	14,631,500	-6.7	32,413,750	-9,524,966	22,888,790	14,631,500	0
9 GARANTI YAT.	87,196,660	5.465	52.6	-73,091,780	6.391	-61.2	14,104,890	-8.6	78,673,530	-46,252,260	32,421,270	14,104,890	0
10 UBS MENKUL	50,880,760	4.525	71.3	-37,969,340	8.647	-50.9	12,911,410	20.4	20,458,520	-36,596,710	-16,138,200	12,911,410	0

Sütunlardaki verilerin içerikleri 'Alıcı Satıcı Analizi' penceresi ile aynıdır. **Bakınız.....**

'Alıcı Satıcı Analizi' penceresine benzer biçimde, pencerenin bu kısmının sol üst tarafında bulunan kırmızı + işareti üzerine tıklarsanız, aşağıda bir örneğini görebileceğiniz şekilde, bir önceki kısımda seçilmiş olan satırda bulunan kurum için, pencerenin bir sonraki bölümünde de yer alan, hisse detayları listelenir.

Kurum	Alınanlar	(A)N.Hacim	A.Ort.	A.%	Satılanlar	(S)N.Hacim	S.Ort.	S.%	Fark	%	D.Alım	D.Satım	C.▲
2	BURGAN YATIRI	55,029,960	7.710	61.9		-27,574,320	7.776	-65.6	27,455,630	-3.7	33,869,090	-14,455,640	19.4
	HALKB	22,765,080	17.413	25.6	GARAN	-9,453,160	8.396	-22.5	0				
	THYAO	10,369,260	6.562	11.7	ISCTR	-5,594,644	6.812	-13.3	0				
	AKBNK	7,622,736	9.190	8.6	TKFEN	-5,163,735	6.878	-12.3	0				
	VAKBN	7,566,690	5.335	8.5	SAHOL	-4,285,375	10.124	-10.2	0				
	PETKM	6,706,188	3.349	7.5	TTKOM	-3,077,410	7.248	-7.3	0				
	DİGER	33,869,090		38.1	DİGER	-14,455,640		-34.4		0.0			

Kırmızı + işareti – işaretine dönüşmüştür. Bunun üzerine tekrar tıklayarak bu bölümü eski görünüşüne döndürebilirsiniz. Buradaki veriler bir sonraki kısımda bulunan verilerle aynı olacaktır.

Pencerenin son kısmında aşağıda bir örneğini görebileceğiniz şekilde, listeden seçilmiş olan Kurum için Hisse detaylarının sunulduğu sütunlar vardır.

BURGAN YATIRIM		Net Hacim Farkı: 27,455,630				G.Net Hacim Farkı: 27,455,630				
Alanlar	Net Hacim	%	Net Lot	Maliyet	Satanlar	Net Hacim	%	Net Lot	Maliyet	
1	HALKB	22,765,080	25.61	1,307,340	17.413	GARAN	-9,453,160	-10.63	-1,125,952	8.396
2	THYAO	10,369,260	11.66	1,580,295	6.562	ISCTR	-5,594,644	-6.29	-821,348	6.812
3	AKBNK	7,622,736	8.57	829,465	9.190	TKFEN	-5,163,735	-5.81	-750,809	6.878
4	VAKBN	7,566,690	8.51	1,418,312	5.335	SAHOL	-4,285,375	-4.82	-423,293	10.124
5	PETKM	6,706,188	7.54	2,002,297	3.349	TTKOM	-3,077,410	-3.46	-424,598	7.248
6	DİGER	33,869,090	38.10	7,475,861	4.530	DİGER	-14,455,64	34.39	4,612,985	3.134

Seçilen sayıya göre belirlenen hisseler listelenirken, son satırda da Diğer adı ile kalan hisselerin işlemleri listelenir.

Burada da Alanlar ve satanlar olmak üzere 2 ana bölme vardır.

Her bölmede,

Net Hacim sütununda, o satırdaki senedin Alış / Satış miktarı gösterilir.

% Sütununda bu miktarın toplam Alışa / Satışa oranı gösterilir.

Net Lot sütununda lot miktarı gösterilir.

Maliyet sütununda, senetlerin alımlarının / satışlarının ortalama fiyatı gösterilir.

İpucu : Alıcı – Satıcı analiz penceresinin sağ üst köşesinde bulunan butonlardan  küçük sarı renkli buton ile, pencereyi daha küçük hale getirerek izleyebilirsiniz.

2.6.10 Referens No Ara :

Bu menü çalışmamaktadır.

2.6.11 Dedektör

Seans içinde normal dışı hareketleri izlemenizi sağlayan bir penceredir.

Dedektör				
Tarih	Mesaj N	Dere	Başlık	
24.05	32767	16:15:46	Son 5 dakikada DOĞUB senedinin toplam piya	
24.05	32767	16:14:41	Son 3 dakika ECZYT 3 kademe arttı.	
24.05	32767	16:14:20	Son 3 dakika DOAS 3 kademe arttı.	
24.05	32767	16:13:05	Son 3 dakika ARCLK 3 kademe arttı.	
24.05	32767	16:12:01	Son 3 dakika TARAFY 5 kademe azaldı.	
24.05	32767	16:10:57	Son 3 dakika ARCLK 3 kademe azaldı.	
24.05	32767	16:10:46	Son 3 dakika AKDPZV 20 kademe arttı.	
24.05	32767	16:10:25	Son 3 dakika EKDRPV 8 kademe arttı.	
24.05	32767	16:10:14	Son 3 dakika TUDDF 5 kademe azaldı.	

Yukarıda bazı örneklerini görebileceğiniz gibi, Senetlerin normal ötesi hareketlerini / durumlarını listeler.

Pencere üzerinde sağ klik yaptığınızda aşağıdaki menü seçenekleri çıkar :

Tarih	Mesaj N	Dere	Başlık
24.05		Düzen	1 dakika CİMSA 5 kademe arttı.
24.05		CİMSA Derinlik	1 dakika BİMAS 3 kademe arttı.
24.05		Sembol Filtresi	1 dakika ERİCO 5 kademe arttı.
24.05		Önem Filtresi	satıştaki 2 kademedeki lot miktarı 40184
24.05		Varsayılan Olarak Kaydet	alıştaki 2 kademedeki lot miktarı 221860
24.05		Kapat	1 dakika ARCLK 3 kademe azaldı.
24.05			1 dakika ERİCO 6 kademe azaldı.
24.05			1 dakika IST30F 5 kademe azaldı.

Bu menüleri inceleyelim :

Düzen : Görsel düzenlemeler yapabileceğiniz, 'Dedektör Ayarları' penceresi açılır.

Dedektör Ayarları penceresinin sol tarafında Renk belirleme seçenekleri vardır.

Renk Değiştirme için **Bakınız : 5.3 Renk Değişimi**

Yazı Rengi : Pencere içindeki yazıların rengini belirler.

Zemin rengi : Pencerenin zemin rengini belirler.

Seçil Haber Zemin : Üzerine tıkladığınız satırın zemin rengini belirler.

Seçili Haber yazı : Üzerine tıkladığınız satırın yazı rengini belirler.

Pozitif Yazı rengi : Önemli kategorisine giren hareketlerden, **(Bakınız : Biraz aşağıda önem filtresi)** yükseliş içerenlerin yazı rengini belirler.

Negatif yazı rengi : Önemli kategorisine giren hareketlerden, düşüş içerenlerin yazı rengini belirler.

Pencerenin sağ tarafında ise, pencere üzerinde görünmesini istediğimiz veri ve görsel seçenekler listelenmiştir. Seçeneklerin önündeki kutucuklara tıklayarak seçim yapılması halinde uygulanır.

Tarihi Göster : Pencere içinde tarih sütununun gösterilmesini / gizlenmesini sağlar.

Saati Göster : Pencere içinde saat sütununun gösterilmesini / gizlenmesini sağlar.

Başlığı Göster : Dedektör ana başlığının gösterilmesini / gizlenmesini sağlar. Pencereyi daha küçük kullanmak için gizlenebilir.

Kategori Göster : Derece isimli sütunun görünmesini / gizlenmesini sağlar. Bu sütunda önem atfedilen hareketler '*' ile işaretlenir.

Tarih	Mesaj N	Derece	Başlık
24.05	32767		17:30:03 CEYLN alıştaki 2 kademedek
24.05	32767	*	17:30:03 Son 3 dakika ERİCO 5 k

Başlıkları Göster : Sütunlar üzerinde bulunan sütun isimleri satırının gösterilmesini / gizlenmesini sağlar. Pencereyi daha küçük kullanmak için gizlenebilir.

Mesaj No'yu Göster : Mesaj No sütununun gösterilmesini / gizlenmesini sağlar.

Yatay Kılavuz Çizgileri : Satırları daha kolay ayırabilmeyi sağlayacak yatay çizgilerin gösterilmesini / gizlenmesini sağlar.

Dikey Kılavuz Çizgileri : Sütunları daha kolay ayırabilmeyi sağlayacak dikey çizgilerin gösterilmesini / gizlenmesini sağlar.

Haber Başlığını Böl : Bu seçeneği uygularsanız, pencereyi daralttığınızda içerik hücrelerine sığmıyorsa, satır yüksekliğini gerektiğince artırarak, tümü görünecek şekilde yerleşir. Bakınız aşağıdaki görünüm.

Tarih	Derece	Başlık
24.05	*	17:30:03 Son 3 dakika ERICO 5 kademe arttı. Hacimli Yükseliş(547,250 TL)

Mesaj Gelince Pencere Açılısın : Pencere gizli / kapalı konumda iken, detektör ayarlarına uyan mesaj gelirse, pencere görünür hale gelir.

Senet İsmi Göster : Senet sütununun gösterilmesini / gizlenmesini sağlar.

Yazı Tipi : Yazı tipini / özelliklerini belirleyebileceğimiz Yazı tipi penceresi açılır. **Bakınız : 5.4 Yazı Tipi**

Varsayılan Ayarları Ata Varsayılan olarak atadığınız pencereye geri döner.

Uygula **İptal** Uygula ile, yaptığınız değişiklikler uygulanarak pencere kapanır. İptal ile herhangi bir değişiklik uygulanmadan pencere kapanır.

Derinlik : Üzerine tıkladığınız senedin adını belirterek derinlik penceresi açabileceğiniz menü satırı vardır. İlgili senedin Derinlik penceresini açar. **Bakınız : 4. Derinlik Penceresi**

Sembol Filtresi :

Dedektör penceresinde sadece seçtiğiniz senetleri olağan dışı hareketlerini izlemek isteyebilirsiniz. Bunu sağlamak için bu menü altında, senet seçimi yapabileceğiniz, senet seçim penceresi gelir. Buradan senet seçimi yapabilirsiniz. **Bakınız : 2.2.3.6 Sembol Seçimi**

Önem Filtresi :

11:41:54 Son 3 dak	Önem Filtresi	Tüm Mesajlar
Nasdaq Comb.	Varsayılan Olarak Kaydet	Önemli Mesajlar

2 adet alt menüsü vardır. Tüm olağandışı hareketleri ya da sadece Önemli olarak tanımlanan hareketleri gösterir. Önem tanımlaması İMKB tarafından belirlenir. Önemli mesajları seçerseniz, sadece önemli olarak sunulan hareketler listelenir.

Varsayılan Olarak Kaydet : O andaki görünüm varsayılan olarak kaydedilir ve kapatıp açtığınızda, aynı biçimde gelir.

Kapat : Dedektör penceresini kapatır.

2.6.12 Matriks Radar :

Para giriş çıkışı verileri ile fiyat hareketini birleştirerek yön belirleme konusunda fikir vermeyi hedefleyen bir analizdir. Pencere ilk açıldığında aşağıda bulunan resimdeki görünümde dir.

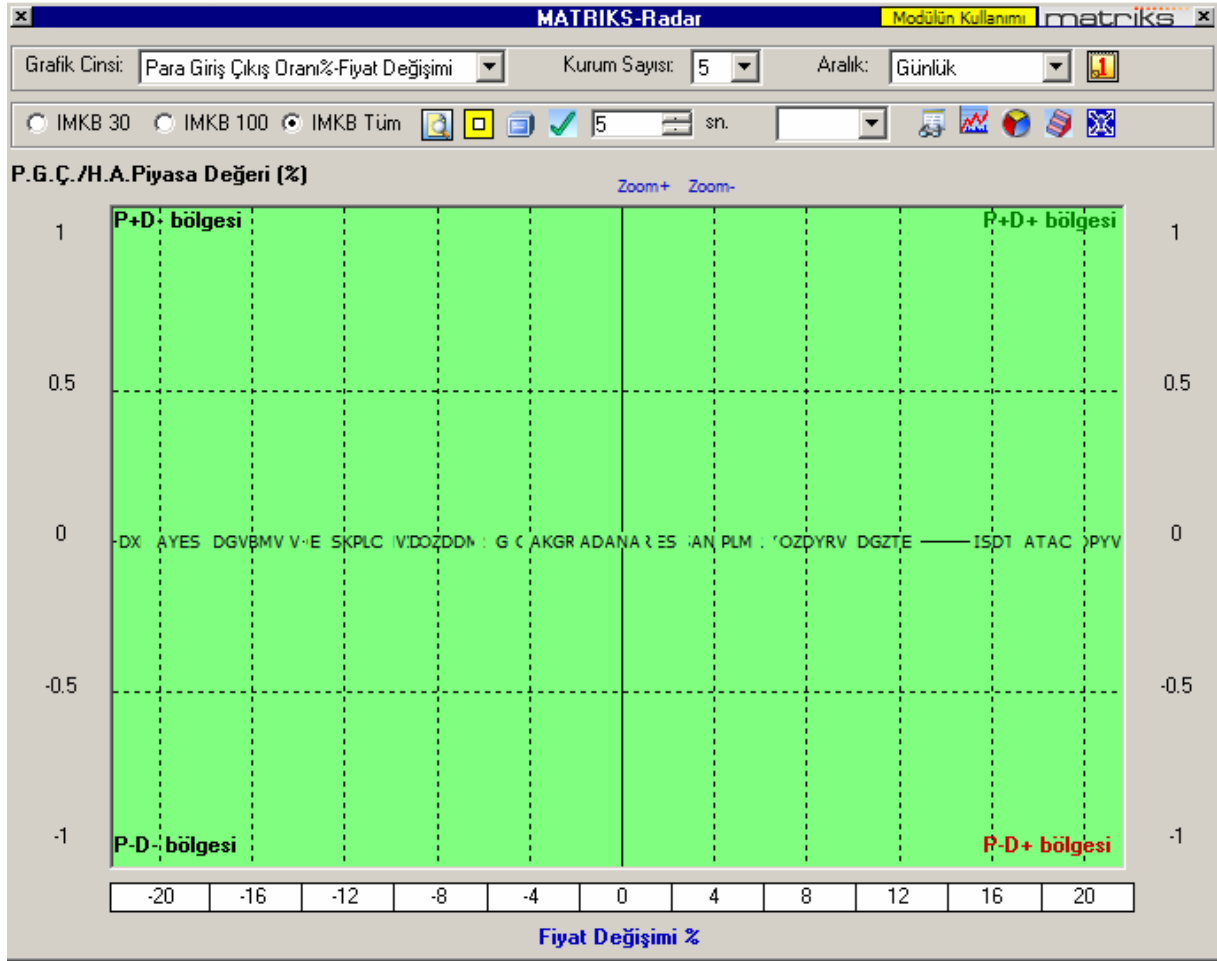

Pencerenin üst bandında, pencere adının sağında, Modülün kullanımı butonu vardır.

4 köşe 4 ayrı bölgeyi temsil etmektedir.

P-D+ Bölgesi : Para çıkışı olan ama fiyatın arttığı bölgeyi gösterir. Bu köşeye yaklaşan senetler daha risklidir.

P-D- Bölgesi : Hem para çıkışı olan hem de fiyatı düşen senetleri gösterir. Satılan ve fiyatı düşen senetlerdir.

P+D- Bölgesi : Para girişi olan ama fiyatı düşen senetleri gösterir. Bir süre sonra fiyatın toparlaması beklenir.

P+D+ Bölgesi : Para girişi olan ve fiyatı artan senetleri gösterir. Bu trendin ne kadar süredir devam ettiğine (sonlanabilir) dikkat etmek gerekir.

Grafik Cinsi:
 IMKB 30 P.G.Ç.Miktarı-Fiyat Değişimi

Grafik cinsi kısmından grafiğin para giriş çıkış oranına veya miktarına göre uygulanmasını seçebilirsiniz.

Kurum Sayısı:

Kurum sayısı kısmından en çok alım / satım yapan kurum sayısı için, 5-15 arasında bir rakam belirleyebilirsiniz.

Aralık:

Aralık kısmından Günlük / seanslık seçimi yapabilirsiniz.



Tarih kısmından gün seçebilirsiniz.

IMKB 30 IMKB 100 IMKB Tüm

seçebilirsiniz.

Bu kısımdan analizi yapmak istediğiniz senet grubunu



Portföy Senetleri butonu ile, analizi portföyünüzde bulunan senetler için yapabilirsiniz.



Noktasal Gösterim butonu ile senet isimleri yerine küçük kareler gösterilmesini sağlayabilirsiniz. Bu şekilde dağılımı daha rahat gözlemleyebilirsiniz.



Eksen Değiştir butonu ile, köşelerin yerlerini değiştirebilirsiniz.



5 sn.

Güncelle butonu ile verileri güncelleyebilirsiniz. Yanındaki süre seçim hücresi ile verilerin otomatik olarak güncelleneceği süreyi seçebilirsiniz.



Bu butonlar ile, Radar penceresi üzerinde seçtiğiniz senedin sırası ile, derinlik penceresini, grafiğini, aracı kurum dağılım penceresini, kademe analizi penceresini, takas penceresini açabilirsiniz.

Zoom+ Zoom-

Zoom butonları ile grafiği yakınlaştırabilir / uzaklaştırabilirsiniz.

Seçimlerinizi yaptıktan sonra, pencerenin görünümü aşağıdaki gibi olacaktır.

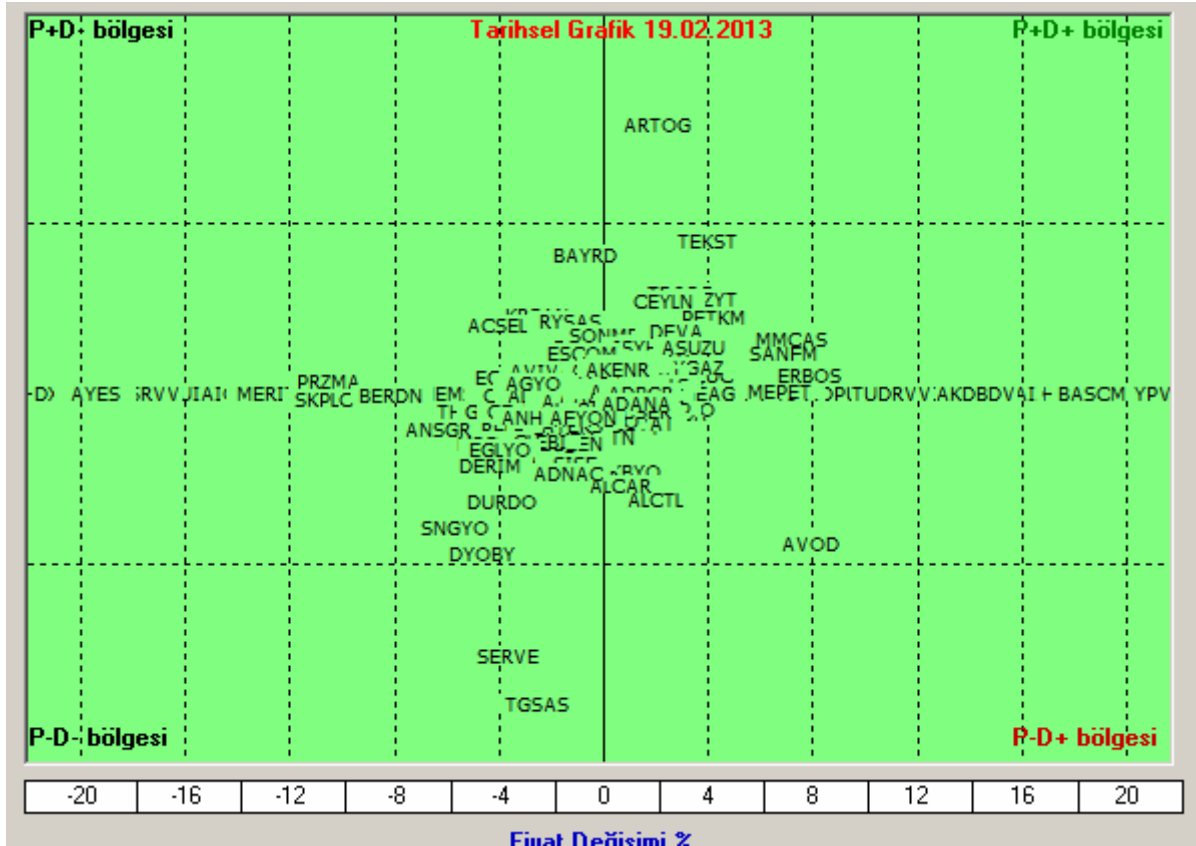

Pencerenin üst ortasında seçtiğiniz tarih gösterilecektir.

Noktasal görünüm seçerseniz görünüm aşağıdaki gibi olacaktır.

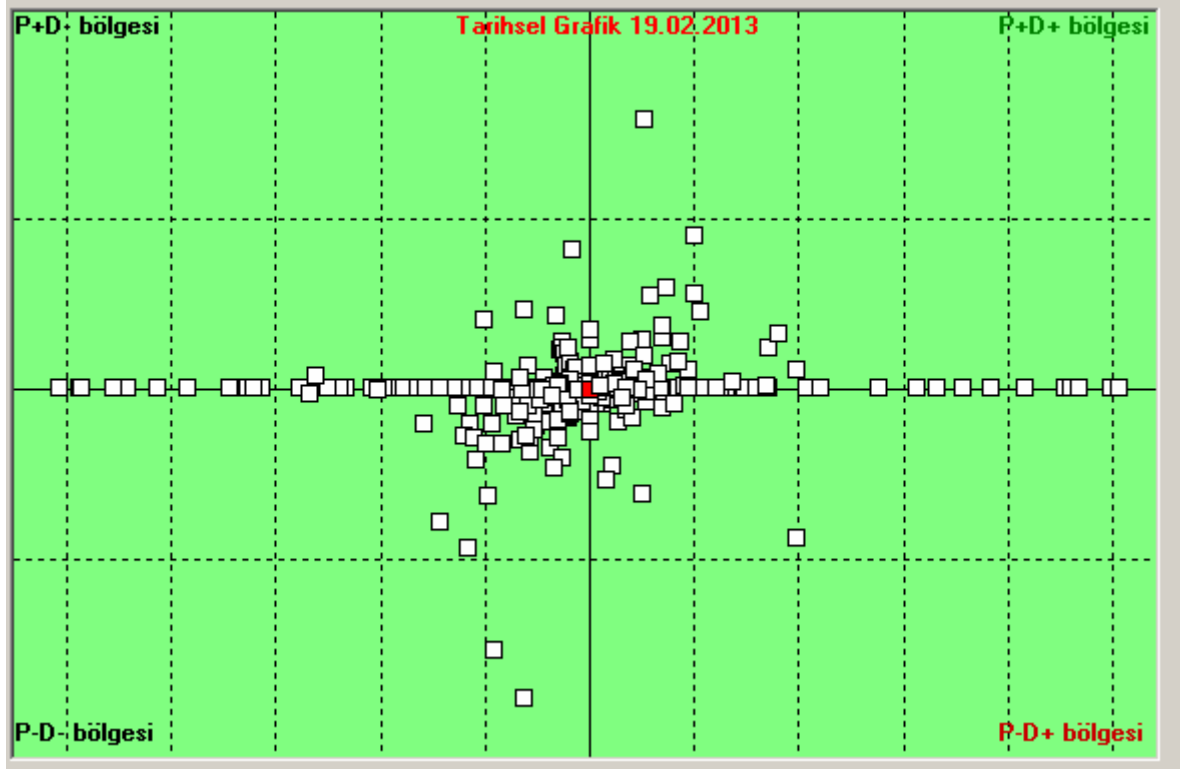

2.6.13 Dip – Zirve Analizi :

Seçtiğimiz hisselerin, seçtiğimiz bir periyottaki dip ve zirve seviyelerini; ne zaman bu seviyeleri gördüğünü; dipten / zirveden uzaklık oranını ve zirve / dip oranını gösteren bir tablo verir.

Senet	Dibe Uzaklık		Zirveye Uzaklık		Zirve/Dip
	%	Gün	%	Gün	
AFYON	0.00	1	-29.35	100	1.42
AKBNK	0.00	1	-21.50	65	1.27
AKENR	0.00	1	-24.69	100	1.33
ANACM	0.00	1	-19.51	100	1.24
AYCES	0.00	1	-24.95	65	1.33
BNULR	0.00	1	-15.95	74	1.19

İlk açıldığında bu veriler son 100 gün için gelir.

100 Analiz süresi seçim penceresinden, isterseniz bu süreyi değiştirebilirsiniz. Kaç günlük sürede görmek istiyorsanız onu el ile girebilir veya Ok'a tuşlayıp gelen seçeneklerden seçerek değiştirebilirsiniz.

Imkb30 Imkb50 Imkb100 Imkb Tüm senetlerinden izlemek istediğiniz grubu başındaki kutucuğa tıklayarak seçebilirsiniz.

Excel'e Aktar Butonu :

Sütun başlıklarının açıklaması :

Senet	Dibe Uzaklık		Zirveye Uzaklık		Zirve/Dip
	%	Gün	%	Gün	

Senet sütununda, analizi yapılan senetleri göreceksiniz.

Dibe Uzaklık sütununda, senedin son değerinin, seçtiğimiz periyot içinde gördüğü en düşük seviyeye oranını % kısmında ve bu seviyeyi kaç gün önce gördüğünü de Gün kısmında görebilirsiniz.

Zirveye Uzaklık sütununda, senedin son değerinin, seçtiğimiz periyot içinde gördüğü en yüksek seviyeye oranını % kısmında ve bu seviyeyi kaç gün önce gördüğünü de Gün kısmında görebilirsiniz.

Zirve / Dip sütununda, zirvenin dibe göre büyüklüğünü görebilirsiniz.

Zirve / dip oranı ne kadar yüksekse o kadar fazla dalgalanma olmuş demektir. Dikkatli olunmalıdır.

Zirve / dip oranı küçükse yatay hareket etmiş demektir.

Dip noktası yakın zaman önce görüldü ise dikkatli olunmalıdır.

İpucu : Sütun başlıklarına çift tıklayarak sıralamanın o sütundaki kriterlere göre yapılmasını sağlayabilirsiniz.

2.6.14 Mevsimsellik Analizi :

Önemli bir analizdir. Senetlerin yılın belli bir döneminde, seçilen bir periyot uzunluğu için IMKB endekslerinden herhangi birine ya da TL / USD / EUR'a göre son 5 yıllık performansını karşılaştırır.

90 günlük periyot ön tanımlı olarak gelir.

Son 5 yılda

Süre seçimi : Performans karşılaştırmasını son 3/4/5 yıllık yapabilirsiniz.

5 defa

Seçilmiş olan süre içinde X sefer referans değerlere göre daha iyi performans göstermiş olan senetlerin listelenmesini sağlar. Mesela son 5 yolda 4 sefer gibi bir seçim yapabiliriz. 4 ve üzeri sefer gerekli koşulu sağlayanlar gösterilir sadece.

Referans seçimi : Senetlerin performansının karşılaştırılacağı finansal enstrümanlar bu pencereden seçilir. IMKB 100 / 30 / Tüm endekslerinden birisine göre ya da TL/USD/EUR para birimlerinden birine göre performans karşılaştırması yapılabilir.

İpucu : Öncelikli olarak IMKB 100'e göre performans karşılaştırması yapmak mantıklıdır. Bununla beraber şunu akılda tutmalıyız: Belki endekse göre getirisi pozitif olabilir ama gene de değeri azalmış olabilir. Bu yüzden TL bazında da ayrıca kontrol etmekte fayda vardır.

artı performans gösteren senetler:
 artı performans
 eksi performans Nisan Mayıs **Performans Seçimi :** Referans finansal enstrümana göre (+) performans gösteren (Daha yüksek getirisi olan) senetleri seçebileceğimiz gibi, (-) performans gösteren senetleri de izlemek istersek, buradan yapacağımız seçimle görebiliriz.

Hesapla **Hesapla Butonu :** Seçimlerimizi yaptıktan sonra bu butonu tuşlarsak, karşılaştırma kriterlerine uyan senetler aşağıdaki tabloda listelenir.

Mevsimsellik Analizi											
25.05 ve 23.08 tarihleri arasında:											
Son	5	yılda	5	defa	IMKB 100	e göre					
artı performans				gösteren senetler:					Hesapla		
Periyot Değiştir Senetsel											
Ocak	Subat	Mart	Nisan	Mayıs	Haziran	Temmuz	Agustos	Eylul	Ekim	Kasım	Aralık
90 günlük											
Senet	1.yıl	2.yıl	3.yıl	4.yıl	5.yıl	Ortalama					
1 ADEL	5/5	72.87	20.15	4.28	6.45	6.90	22.13				
2 AKENR	5/5	5.18	3.05	1.48	0.46	46.62	11.36				
3 ANHYT	5/5	42.42	5.29	6.43	19.73	2.21	15.22				
4 GARAN	5/5	3.83	0.43	11.84	8.44	11.51	7.21				

Tablonun üst kısmında, performans karşılaştırmasının yapıldığı tarih aralığı kırmızı olarak yazılı gelir. Bu dönemde, 5 yılın beşinde de IMKB100'e göre + performans göstermiş olan senetler yukarıda görebileceğiniz gibi, pencerenin alt kısmında listelenmiştir.

Periyot Değiştirme :

Periyot Değiştir Senetsel											
Ocak	Subat	Mart	Nisan	Mayıs	Haziran	Temmuz	Agustos	Eylul	Ekim	Kasım	Aralık
90 günlük											

İpucu : Tabloyu ilk açtığımızda periyodun başlangıç günü içinde bulunduğumuz gün olarak gelmektedir.

Periyot değiştir butonuna tıklarsanız, aşağıda göreceğiniz periyot uzunluğunu belirleyebileceğiniz pencere açılır.

Matriks

Period Uzunluk

OK

Cancel

90

Ön tanımlı olarak 90 gün seçilidir. Dilerseniz daha kısa ya da daha uzun bir periyot belirleyebilirsiniz.

Mayıs	Haziran	Temmuz	Agustos
90 günlük			

Ayları yan yana gösteren bandın altındaki bu mavi bant, seçilen periyodun uzunluğunu ve başlangıç süresini gösterir. Normalde çalışmayı yaptığınız gün başlangıç süresi olarak gelir. Dilerseniz bu mavi bandı üzerine sol klik yapıp tutarak tarih eksenini üzerinde sağa

sola kaydırabilirsiniz. Böylece dilediğiniz periyotta ve dilediğiniz başlangıç tarihi ile performans karşılaştırması yapabilirsiniz.

Mesela periyodu 30 gün seçip, bandı sağa doğru kaydırıp aşağıdaki görünüme ulaşabiliriz.

Ocak	Subat	Mart	Nisan	Mayıs	Haziran	Temmuz	Agustos	Eylul	Ekim	Kasım	Aralık
									30 günlük		

Bu durumda performans karşılaştırmasının Ekim ayı için yapılması durumunu seçmiş oluruz.

Senetsel **Senetsel** seçimi ile, bir senedin tüm yıl için performans karşılaştırmasını yapabiliriz. Bu durumda pencere aşağıdaki şekle dönüşecektir.

Son 5 yılda İMKB 100 e göre

performans: Hesapla

Periyot Değiştir Dönemsel

Ocak Subat Mart Nisan Mayıs Haziran Temmuz Agustos Eylul Ekim Kasım Aralık

90 günlük periyoda göre: (Period süresi kadar tutulduğunda)

- 5 kez artı performans
- 4 kez artı performans
- 5 kez eksi performans
- 4 kez eksi performans

02.10

Son 5 yılda İMKB 100 e göre kısmı yukarıda anlattığımızla aynı işleve sahiptir.

Senet seçim penceresi. İçindeki OK'a tıkladığınızda senetler listelenecektir ve içlerinden Mevsimsellik analizi yapmak istediğiniz senedi seçiniz.

ACIBD performans: Hesapla

Periyot Değiştir Dönemsel

Ocak Subat Mart Nisan Mayıs Haziran Temmuz Agustos Eylul Ekim Kasım Aralık

90 günlük periyoda göre: (Period süresi kadar tutulduğunda)

- 5 kez artı performans
- 4 kez artı performans
- 5 kez eksi performans
- 4 kez eksi performans

Yıl boyunca senedin seçilen finansal enstrümana göre (Burada İMKB100'e göre) performansı yıl-zaman bandı üzerinde renklerle gösterilir.

Yukarıda göreceğiniz gibi, son 5 yılda, 4 ve 5 kez + ve – performanslar renklendirilir. Buradan senedin İMKB'ye göre yıl içindeki performansı hakkında fikir sahibi olabilirsiniz.

Mesela, yukarıdaki renklere anlatacağımız şudur :

Son 5 yılda, ACIBD senedi, İMKB'ye göre, Ocak ortasından – mart ortasına kadar 4 ila 5 sefer daha iyi performans göstermiştir. Haziran ayında ise (Ek olarak ağustos, eylül ve ekimde kısmen) 4 ila 5 sefer İMKB'ye göre daha kötü performans göstermiştir.

2.6.15 Hisse Hareketlilik Analizi :

Senetlerin, seçtiğimiz 2 tarih arasındaki hareketlilik durumlarını bize sunan bir analizdir.

İlk açıldığında boş bir pencere gelir.

Hisselerin işlem hacmi ve piyasa değeri bilgileri kıyaslanarak, işlem hacminin piyasa değerine (ya da halka açık kısmın piyasa değerine) göre en çok işlem gören hisse bilgileri elde edilir. Bu bilgi tek bir gün için ya da seçilecek 2 tarih arası dönem için alınabilir.

Tarih seçim penceresinden, açılacak takvim üzerinde çift tıklayarak, analiz yapmak istediğiniz dönemin ilk ve son tarihlerini seçiniz.

Ay / yıl değiştirmek isterseniz, tarih üzerine çift tıkladığınızda, aşağı-yukarı ve sağa-sola oklar aktif hale gelir. Bunlar yardımı ile ay ve yılı değiştirerek dilediğiniz tarihe gidebilirsiniz.

Sonra 'Tamam' butonuna basarsanız aşağıda göreceğiniz şekilde veriler gelir.

Hisse	Toplam Hacim	Piyasa Değeri	% Oran	% Oran2	% Değ	A.Ort
ATAC	322,394,603	197,000,003	163.65	750.52	-46.17	2.24
TRNSK	89,819,624	16,417,711	547.09	568.45	-8.18	1.13
IDAS	33,776,788	30,959,999	109.10	554.79	4.03	1.34
MAKTK	254,780,756	74,000,001	344.30	537.71	16.54	1.48
DNZYD	56,673,163	25,174,799	225.12	509.70	4.35	1.70

Hisse Bul:

Hisse Arama penceresi : buraya hisse adını yazıp klavyenizin 'Enter' tuşuna basarsanız o hisse alttaki listenin en üstüne gelir.

HİSSE SENEDİ HAREKETLİLİK ANALİZİ							
Hisse Bul:	ADEL	08.05.2012	25.05.2012	Tamam			
Hisse	Toplam Hacim	Piyasa Değeri	% Oran	% Oran2	% Değişim	A.Ort	
ADEL	12,565,943	257,512,506	4.88	23.36	-2.39	33.42	
KRDMA	30,373,979	203,758,742	14.91	23.32	-12.00	1.22	

Toplam Hacim : Seçilen dönemde, senedin toplam işlem hacmini TL olarak gösterir.

Piyasa Değeri : Seçilen dönem için senedin ortalama piyasa değerini gösterir.

% Oran : Toplam hacmin piyasa değerine oranını gösterir.

% Oran 2 : Toplam hacmin halka açık kısmının piyasa değerine oranını gösterir.

% Değişim : 2 tarih arasındaki fiyat değişimini gösterir.

A.Ort : Senedin 2 tarih arasındaki ağırlıklı ortalama fiyatını gösterir.

Senet satırı üzerinde sağ klik yaparsanız aşağıdaki menü seçenekleri gelecektir :

ADEL	12,565,943	257,512,506	4.88	23.36	-2.39	33.42	
KRDMA	30,373,979	203,758,742	14.91	23.32	-12.00	1.22	
SAFGY	88,856,288	1,000,000,000	1.00	1.00	0.00	0.00	
MRGYD	6,820,900	1,000,000,000	0.00	0.00	0.00	0.00	
CLEBI	17,866,301	1,000,000,000	0.00	0.00	0.00	0.00	
ITTFH	25,625,247	1,000,000,000	0.00	0.00	0.00	0.00	
AKALT	6,352,864	1,000,000,000	0.00	0.00	0.00	0.00	
KARKM	2,099,173	35,625,000	5.8	5.8	0.00	0.00	
GARFA	1,922,541	102,900,002	1.8	1.8	0.00	0.00	
DERIM	1,614,951	21,060,001	7.6	7.6	0.00	0.00	
GLYHO	29,154,816	285,754,679	10.2	10.2	0.00	0.00	

Senet adının görüldüğü menü altındaki alt menüler :

Aracı Kurum dağılımı : Seçili sembol (Bakınız 3.6 Hisse Seçim Butonu) İMKB'ye ait bir finansal enstrüman ise **Bakınız : 2.6.1.5 Aracı Kurum Dağılımı**

Seçili sembol VOB'a ait bir finansal enstrüman ise VOB Aracı Kurum Dağılımı penceresi açılır. **Bakınız : 5.1 VOB Enstrümanları Aracı Kurum Dağılımı**

Seçili sembol İMKB veya VOB'a ait olmayan bir finansal enstrüman ise, bu menü ile herhangi bir pencere açılmaz.

Real Time Takas Analizi : Bu menü altında, senedin Real Time Takas Analizi penceresi açılır. **Bakınız : 2.9.1 Takas**

Teknik Analiz : Bu menü altında, senet için teknik analiz vb uygulamaları yapabilmeyi sağlayan grafiği açılır. **Bakınız : 'Matriks Grafik Menüleri' Dokümanı.**

Bilanço : Bu menü altında, senedin bilançosu açılır. **Bakınız : 2.2.3.19 Bilanço**

Derinlik : Bu menü ile, senedin Derinlik penceresi açılır. **Bakınız : 4. Derinlik Penceresi**

Detay Bilgiler : Bu menü ile, senedin Detay penceresi açılır. **Bakınız : 2.2.3.15 Detay Bilgileri**

Zaman satış : Bu menü ile, senedin Zaman satış penceresi açılır. **Bakınız : 2.2.3.16 Zaman Satış**

İlişkili Haber : Bu menü ile, senedin İlişkili Haber penceresi açılır. **Bakınız : 2.17 Haberler**

Excel'e Kopyala : Sayfayı Excel tablosu olarak görüntüleyebilirsiniz.

Yazdır : Yazıcınızdan sayfanın çıktısını alabilirsiniz.

Kapat : Hisse Senedi hareketlilik penceresi kapanır.

2.6.16 Beta β :

Beta katsayısı değeri, hisse senedi fiyatındaki yüzdesel değişimin, endeksin yüzdesel değişimine oranı olarak hesaplanır. Beta katsayısı > 1 ise, hisse, endekse göre hareketli demektir. <1 ise, hareketli değildir.

1 den ne kadar uzaklaşırsa, hareketlilik – durağanlık o kadar yüksek demektir.

Belli bir gün ya da zaman aralığında senetlerin endeks üzerindeki etkisini görebilmemizi sağlar. Bu menü ile aşağıda göreceğiniz 'Endeks Etkisi' penceresi açılır.

Endeks: Yenile İlk Tarih Son Tarih

Senetlerin Endekse Etkisi | Senet Fiyatı- Endeks Tablosu | Beta-Senet Fiyatı

	Senet	Endekse Etkisi %	Endekse Etkisi (Puan)
1	GARAN	12.39	212.26
2	SAHOL	6.45	147.04
3	AKBNK	6.81	126.35
4	ISCTR	5.65	81.60
5	TCELL	4.86	57.91
6	EREGL	2.21	-50.80

Pencereyi aşağı yukarı uzatıp / kısaltabilirsiniz.

Endeks:

Senet seçim penceresinden hangi grup hisseler için izleme yapmak istiyorsanız, onu seçebilirsiniz.

Endeks: Yenile İlk Tarih Son Tarih

Senetlerin Endekse Etkisi | Senet Fiyatı- Endeks Tablosu | Beta-Senet Fiyatı

Şubat 2006

	Senet	Pzt	Sal	Çar	Per	Cum	Cmt	Paz
1	GARAN	30	31	1	2	3	4	5
2	SAHOL	6	7	8	9	10	11	12
3	AKBNK	13	14	15	16	17	18	19
4	ISCTR	20	21	22	23	24	25	26
		27	28	1	2	3	4	5
		6	7	8	9	10	11	12

Today: 29.05.2012

Tarih seçim pencerelerinden, açılacak takvim üzerinde seçtiğiniz günün üzerine çift tıklayarak, analiz yapmak istediğiniz dönemin ilk ve son tarihlerini seçiniz. Ay / yıl değiştirmek isterseniz, tarih seçim penceresi üzerinde aşağı-yukarı ve sağa-sola oklar aktif hale gelir. Bunlar yardımı ile ay ve yılı değiştirerek dilediğiniz tarihe gidebilirsiniz.

İkinci tarihi girdiğinizde seçtiğiniz döneme uygun veriler pencere altındaki tabloya gelir.

Senetlerin Endekse Etkisi sekmesi: Bu sekmede senetlerin endekse etkisini yüzde ve puan olarak görebilirsiniz.

Senet Fiyatı – Endeks tablosu Sekmesi : Bu sekmede senet fiyatı ve endekse etkisini yan yana görebilirsiniz.

Senetlerin Endekse Etkisi | Senet Fiyatı- Endeks Tablosu | Beta-Senet Fiyatı

	Senet	Endekse Etkisi %	Fiyat
1	GARAN	12.39	5.94
2	SAHOL	6.45	7.02
3	AKBNK	6.81	5.50
4	ISCTR	5.65	3.90
5	TCELL	4.86	8.46

Fiyatların üzerine çift tıklayıp senet fiyatlarını değiştirerek yeni endeks değerini bulabilirsiniz.

Yeni Endeks Değeri: **55,449.51**

Fiyat üzerinde çift klik yaparsanız aşağıda göreceğiniz 'Uyarı' penceresi açılır.

Uyarı

Yeni Fiyat Giriniz

OK

Cancel

5.94

Bu pencere üzerinde Senet için farklı bir fiyat girerek, bu değere ve aynı Beta rakamına göre endeksin olası yeni değeri ne olurdu görebilirsiniz. Mesela, aşağıda görebileceğiniz gibi, Garanti bankası değeri için 6.40 girersek, bu değer için oluşacak yeni endeks rakamının 55.981,33 olacağını görürüz.

	Senet	Endekse Etkisi %	Fiyat
1	GARAN	12.39	6.40
2	BIMAS	7.26	74.25
3	AKBNK	6.81	5.50
4	SAHOL	6.45	7.02
5	ISCTR	5.65	3.90

Fiyatların üzerine çift tıklayıp senet fiyatlarını değiştirerek yeni endeks değerini bulabilirsiniz.

Yeni Endeks Değeri: 55,981.33

Beta-Senet Fiyatı Sekmesi: Bu sekmede ise senedin beta katsayısı (endekse etki katsayısı) ve fiyatı ile endekse etkisini yan yana göreceğiniz bir tablo gelir.

	Senet	Endekse Etkisi %	Beta	Yeni Endekse Göre Fiyat
1	GARAN	12.39	1.31	5.94
2	BIMAS	7.26	0.66	74.25
3	AKBNK	6.81	1.40	5.50
4	SAHOL	6.45	1.11	7.02
5	ISCTR	5.65	1.38	3.90

Endeks değerinin üzerine çift tıklayıp yeni endeks değeri girerek betaya göre yeni senet fiyatlarını bulabilirsiniz.

Yeni Endeks Değeri: 55,449.51

Endeks değeri üzerine çift tıklarsanız, aşağıda göreceğiniz Uyarı penceresi açılır.

Uyarı

Yeni Endeks Giriniz.

OK

Cancel

68.060.65

Buraya endeks için varsaydığınız herhangi bir rakamı girerek, aynı beta değeri ile olası senet fiyatının ne olacağını görebilirsiniz.

Senetlerin Endekse Etkisi		Senet Fiyatı- Endeks Tablosu		Beta-Senet Fiyatı
	Senet	Endekse Etkisi %	Beta	Yeni Endekse Göre Fiyat
1	GARAN	12.39	1.31	6.01
2	BIMAS	7.26	0.66	74.72
3	AKBNK	6.81	1.40	5.57
4	SAHOL	6.45	1.11	7.09
5	ISCTR	5.65	1.38	3.95

Endeks değerinin üzerine çift tıklayıp yeni endeks değeri girerek betaya göre yeni senet fiyatlarını bulabilirsiniz.

Yeni Endeks Değeri: **55981**

Endeks değeri için 55.981 girdiğimizde, Garanti bankası için 6.01 fiyatını veriyor.

İpucu : Bir önceki sekmede Garanti Bankasının 6.40 olması bu endeks değerini vermişti. Farklılık, o sekmede sadece Garanti Bankasının değerini değiştirerek (diğer senetlerin fiyatının sabit kaldığının var sayılmasından) yeni endeks değerine ulaşmış olmamızdan kaynaklanmaktadır. Beta – Senet fiyatı sekmesinde, endeks değerini değiştirdiğimizde, tüm senetlerin fiyatı beta katsayısına göre değişmektedir. Yani endeksteeki değişimi Garanti bankası tek başına yapmamaktadır.

Yenile butonuna tıkladığınızda, pencere günlük tarihe geçiş yapmaktadır.

2.6.17 Performans Tablosu :

Senetlerin seçilen 2 tarih arasındaki performansını (yüzdesele değişimini), TL ve diğer para birimleri cinsinden ve IMKB 100 endeksine göre gösteren bir tablo gelir.

Performans Tablosu													
(1)	02.05.2012	↔	29.05.2012	(2)	TAMAM								
	Sembol	(1) TL	(1) \$	(1) EU	(1) XU100	(2) TL	(2) \$	(2) EU	(2) XU100	(%) TL	(%) \$	(%) EU	(%) XU100
1	ACIBD	23.75	13.4752	10.2437	0.000403	23.70	12.9544	10.3313	0.000427	-0.21	-3.87	0.86	6.08
2	ADANA	3.99	2.2638	1.7209	0.000068	3.71	2.0279	1.6173	0.000067	-7.02	-10.42	-6.02	-1.16
3	ADBGR	2.82	1.6000	1.2163	0.000048	2.64	1.4430	1.1508	0.000048	-6.38	-9.81	-5.38	-0.48
4	ADEL	37.50	21.2766	16.1743	0.000636	33.90	18.5297	14.7777	0.000611	-9.60	-12.91	-8.63	-3.90

Tarih seçim pencerelerinden, açılacak takvim üzerinde seçtiğiniz günün üzerine çift tıklayarak, analiz yapmak istediğiniz dönemin ilk ve son tarihlerini seçiniz.

Performans Tablosu												
(1)	02.05.2012	↔	29.05.2012	(2)								
	Mayıs 2012							\$	(1) EU	(1) XU100	(2)	
	Pzt	Sal	Çar	Per	Cum	Cmt	Paz					
1								4752	10.2437	0.000403		
2								2638	1.7209	0.000068		
3								6000	1.2163	0.000048		
4	30	1	2	3	4	5	6	2766	16.1743	0.000636		
5	7	8	9	10	11	12	13	3248	2.5275	0.000099		
6	14	15	16	17	18	19	20	4255	0.3235	0.000013		
7	21	22	23	24	25	26	27	7381	10.4436	0.000411		
8	28	29	30	31	1	2	3	2908	5.5424	0.000218		
9	4	5	6	7	8	9	10	6454	37.7399	0.001484		
10								6582	0.5003	0.000020		
11	Today: 29.05.2012							0326	0.7850	0.000031		

Tarih seçiminden sonra, 'Tamam' butonuna basarsanız seçtiğiniz döneme ait veriler / sonuçlar gelecektir.

Sütun başlıklarının açıklamaları :

Sembol	(1) YTL	(1) \$	(1) EU	(1) XU100	(2) YTL	(2) \$	(2) EU	(2) XU100	(%) YTL	(%) \$	(%) EU	(%) XU100
--------	---------	--------	--------	-----------	---------	--------	--------	-----------	---------	--------	--------	-----------

Sembol : Performans karşılaştırması için seçtiğimiz finansal enstrümanlar bu sütunda listelenecektir.

(1) YTL : İlgili satırdaki senedin ilk tarihteki TL değerini gösterir.

(1) USD : İlgili satırdaki senedin ilk tarihteki USD değerini gösterir.

(1) EUR : İlgili satırdaki senedin ilk tarihteki EUR değerini gösterir.

(1) XU100 : İlgili satırdaki senedin ilk tarihteki IMKB100'e göre baz değerini gösterir.

(2) YTL : İlgili satırdaki senedin ikinci tarihteki TL değerini gösterir.

(2) USD : İlgili satırdaki senedin ikinci tarihteki USD değerini gösterir.

(2) EUR : İlgili satırdaki senedin ikinci tarihteki EUR değerini gösterir.

(2) XU100 : İlgili satırdaki senedin ilk tarihteki IMKB100'e göre baz değerini gösterir.

(%) YTL : İlgili satırdaki senedin, ilk tarih ile ikinci tarih arasındaki dönemde, TL bazında yüzdesel değişimini gösterir. İlk tarihten ikinci tarihe azalma var ise, sonuç negatif (-) olarak gelecektir.

(%) USD : İlgili satırdaki senedin, ilk tarih ile ikinci tarih arasındaki dönemde, USD bazında yüzdesel değişimini gösterir. İlk tarihten ikinci tarihe azalma var ise, sonuç negatif (-) olarak gelecektir.

(%) EUR : İlgili satırdaki senedin, ilk tarih ile ikinci tarih arasındaki dönemde, EUR bazında yüzdesel değişimini gösterir. İlk tarihten ikinci tarihe azalma var ise, sonuç negatif (-) olarak gelecektir.

(%) XU100 : İlgili satırdaki senedin, ilk tarih ile ikinci tarih arasındaki dönemde, IMKB100 değeri bazında yüzdesel değişimini gösterir. İlk tarihten ikinci tarihe azalma var ise, sonuç negatif (-) olarak gelecektir.

İpucu : Sütun başlıklarına çift tıklayarak sıralamanın o sütundaki kriterlere göre yapılmasını sağlayabilirsiniz.

Pencere üzerinde sağ klik yaparsanız, aşağıda göreceğiniz menü seçenekleri gelecektir :

2	ADANA	Sembol Seçimi	Sembol Seç	2.0
3	ADBGR	Seans Seçimi	Sembol Seçimini İptal Et	1.4
4	ADEL	Yazı Tipi (Font)		19.0
5	ADESE	Yatay Kılavuz Çizgileri		2.8
6	ADNAC	Dikey Kılavuz Çizgileri		0.3
7	AEFES	Excel'e Kopyala		12.2
8	AFMAS	Yazdır		7.4
9	AFYON	Varsayılan olarak Kaydet		44.1
10	AGYO	Kapat		0.5
11	AKALT			0.9
12	AKBNK			2.8
13	AKBYO			1.1
14	AKCNS			3.8
15	AKDAHV			0.0

Sembol Seçimi : Sembol seç alt menüsü ile sembol seçimi penceresi gelir. **Bakınız : 2.2.3.6**

Sembol Seçimi

Sembol Seçimini İptal Et : Bu menü ile bir önceki sembol seçimine döner.

Seans seçimi :

Bu menü altında Günlük / 1. seans / 2. seans seçenekleri vardır.

Yazı Tipi : Yazı tipini belirleyebileceğiniz Yazı Tipi penceresi açılır. **Bakınız : 5.4 Yazı Tipi**

Yatay Kılavuz Çizgileri : Bu menü seçimi ile, satır ayrımının daha kolaylaştırmak için, satırlar arasına çizgiler çekilmesini sağlayabilirsiniz. Tekrar tıkladığınızda seçim iptal edilir ve yatay kılavuz çizgileri kaldırılır.

Dikey Kılavuz Çizgileri : Bu menü seçimi ile, sütun ayrımının daha kolaylaştırmak için, sütunlar arasına çizgiler çekilmesini sağlayabilirsiniz. Tekrar tıkladığınızda seçim iptal edilir ve dikey kılavuz çizgileri kaldırılır.

Excel'e Kopyala : Sayfayı Excel tablosu olarak görüntüleyebilirsiniz.

Yazdır : Sayfanın yazıcınızdan çıktısını alabilirsiniz.

Varsayılan Olarak Kaydet : O andaki görünüm varsayılan olarak kaydedilir ve pencereyi kapatıp açtığınızda, aynı biçimde gelir.

Kapat : Performans Tablosunu kapatırsınız.

2.6.18 Piyasa Yapıcılar :

Bu menü altında, senetlerdeki işlem hacimleri üzerinden, en çok işlem yapan seçeceğiniz sayıdaki aracı kurumun hangi yönde işlem yaptığını analiz edebileceğiniz veriler sunan bir pencere açılır.

İpucu : Gerçek Piyasa Yapıcı kavramı ile ilgisi yoktur. Özellikle en çok işlem yapanların verileri ile ilgilendiği için böyle bir isim verilmiştir.

PİYASA YAPICILAR										
Hisse Bul:		05.03.2013	05.03.2013	Kurum Sayısı:	5	Tamam				
Hisse	AlışLot	Maliyet	SatışLot	Maliyet	NetLot	Maliyet	Toplam Hacim	Hacim (İlk N)	%Pay	
1	MEMSA	3,442,436	0.37	3,442,436	0.37	0	0	2,531,502	2,531,506	100.00
5	VAKBN	420,375	4.24	420,375	4.24	0	0	247,075	247,075	100.00

Pencere ilk açıldığında, içinde bulunduğunuz gün seçili olarak gelir. Gün içinde açmış olursanız, O anda satırlardaki veriler bir anlam ifade etmez.

Aracı Kurum Dağılımında olduğu gibi, burada da veriler gün sonunda gelmektedir.

Gün içinde, bir önceki gün akşamına kadar olan verileri izleyebilirsiniz.

Tarih seçim pencerelerinden Tarih seçimi yapınız. Kurum sayısı penceresinden de, işlemlerini izlemek istediğiniz en çok işlem yapan aracı kurum sayısını belirleyiniz. Tamam butonuna tıkladığınızda hesaplamalar yapıp veriler ekranda listelenecektir.

PİYASA YAPICILAR										
Hisse Bul:		04.03.2013	04.03.2013	Kurum Sayısı:	5	Tamam				
Hisse	AlışLot	Maliyet	SatışLot	Maliyet	NetLot	Maliyet	Toplam Hacim	Hacim (İlk N)	%Pay	
1	GARAN	12,803,095	8.92	12,968,201	8.92	-165,106	8.67	585,966,017	229,939,996	39.24
2	ISCTR	17,336,461	6.51	17,703,112	6.52	-366,651	6.63	439,668,173	228,243,413	51.91
3	AKBNK	11,968,221	8.83	11,832,343	8.83	135,878	8.55	385,149,238	210,231,881	54.58
4	HALKB	4,697,820	17.96	3,367,023	17.97	1,330,797	17.94	404,640,853	144,861,050	35.80
5	VAKBN	9,740,605	5.63	12,534,322	5.63	-2,793,717	5.62	261,851,152	125,360,250	47.87
6	YKBNK	10,537,814	5.21	10,675,787	5.22	-137,973	6.11	243,415,122	110,651,941	45.46
7	THYAO	7,084,848	7.50	6,992,419	7.50	92,429	7.63	288,390,880	105,547,935	36.60
8	PETKM	15,548,629	3.15	11,846,423	3.15	3,702,206	3.14	173,671,763	86,308,149	49.70
9	TOASO	3,369,164	11.37	3,250,354	11.38	118,810	11.25	85,731,690	75,297,241	87.83

Hisse sütununda sembolün adı gösterilir.

Alış Lot sütununda, en çok alış yapan N sayıda (seçtiğiniz kurum sayısı) Kurumun alış miktarı Lot olarak gösterilir.

Maliyet sütununda, Alış Lot sütununda sunulan veri için gerçekleşen ortalama fiyat gösterilir.

Satış Lot sütununda, en çok satış yapan N sayıda (seçtiğiniz kurum sayısı) Kurumun satış miktarı Lot olarak gösterilir.

Maliyet sütununda, Satış Lot sütununda sunulan veri için gerçekleşen ortalama fiyat gösterilir.

Net Lot sütununda, Alış Lot verisi ile Satış Lot verisi arasındaki fark gösterilir.

Maliyet sütununda, Net Lot sütununda sunulan veri için gerçekleşen ortalama fiyat gösterilir.

Toplam Hacim sütununda sembolün seçtiğiniz dönemdeki toplam hacmi gösterilir.

Hacim (İlk N) sütununda, seçtiğiniz sayıdaki en çok işlem yapan aracı kurumun ilgili semboldeki işlem hacmi gösterilir.

% Pay sütununda, ilk N kurumun işlem hacminin toplam işlem hacmine oranı gösterilir.

Buradaki verilere bakarak, en çok işlem yapan kurumların bir sembolde alış veya satış yaptığı durumu yorumlanabilir.

Bir satır üzerinde sağ klik yaparsanız aşağıda göreceğiniz menü açılır.

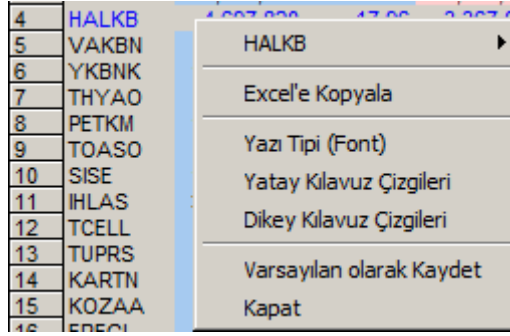

İlk sırada, üzerinde sağ klik yaptığınız satırda bulunan sembol görünür. Ve bunun alt menüleri ile o sembole ait muhtelif veri pencerelerini açabilirsiniz.

Excel'e Kopyala menüsü ile verileri Excel tablosu olarak alabilirsiniz.

Yazı Tipi (Font) menüsü ile pencere içindeki yazı tipini değiştirebileceğiniz bir pencere açılır.

Bakınız: 5.4 Yazı Tipi

Yatay Klavuz Çizgileri menüsü ile penceredeki satırlar arasına çizgiler konmasını sağlarsınız.

Dikey Klavuz Çizgileri menüsü ile penceredeki sütunlar arasına çizgiler konmasını sağlarsınız.

Varsayılan Olarak Kaydet menüsü ile pencerenin görünümünde yaptığınız değişiklikler sonucu oluşan halini varsayılan olarak belirleyebilirsiniz.

Kapat menüsü ile pencereyi kapatırsınız.

2.6.19 Bekleyen Emirler :

Seçilen finansal enstrümanlar için, seçimimize göre 1 Kademedan 5 kademeye kadar, bekleyen emirler toplamlarını, ALIŞ ve SATIŞ'ta bekleyen emir farklarını ve birbirlerine oranlarını bir tablo halinde göstermektedir.

Sİ	SENET	ALIS	ALIS (TL)	SATIS	SATIS (TL)	FARK	FARK (TL)	ALIS/SATIS
1	METRO	2746239	1,537,894	628079	358,005	2118160	1,179,889	4.37
2	YKBYO	1598369	2,685,260	0	0	1598369	2,685,260	0.00
3	IHLAS	2230390	2,297,302	681703	708,971	1548687	1,588,331	3.27
4	AVGYO	1206470	772,141	116730	75,875	1089740	696,266	10.34
5	ISCTR	1600355	6,241,385	528018	2,064,550	1072337	4,176,834	3.03
6	KRDND	1765991	1,501,092	739090	635,617	1026901	865,475	2.39
7	GOLDS	1299683	701,829	325006	178,753	974677	523,076	4.00

En üst bantta, seçili sembollerin Lot sayısı ve TL olarak, Toplam Bekleyen Alış / Satış rakamları ve bunların farkları vardır.

Senet Bul

Senet arama penceresi : Buraya hisse adını yazmaya başladığınızda, olası hisse adları alttaki listenin en üstüne gelir.

Sİ	SENET	ALIS	ALIS (TL)	SATIS	SATIS (TL)	FARK	FARK (TL)	ALIS/SATIS
5	ISCTR	1600355	6,241,385	528018	2,064,550	1072337	4,176,834	3.03
6	KRDND	1765991	1,501,092	739090	635,617	1026901	865,475	2.39

Kademe Sayısı

Kademe sayısı Seçimi : Rakamlar üzerine tıklayarak, verisini izlemek istediğiniz kademe sayısını belirleyebilirsiniz.

Verileri yenile butonu: Varsa eksik verilerin / yeni gelen verilerin tamamlanıp uygulamanın yenilenmesini sağlar.

Sütun başlıklarının Açıklaması :

S	SENET	ALIS	ALIS (YTL)	SATIS	SATIS (YTL)	FARK	FARK (YTL)	ALIS/SATIS
---	-------	------	------------	-------	-------------	------	------------	------------

S: Sıra. Satır sıra sayısını gösterir.

Senet : Seçtiğimiz finansal enstrümanlar bu sütunda listelenir.

Alış : İlgili senette, o anda alışı bekleyen emirlerin Lot sayısını gösterir.

ALİŞ (YTL) : İlgili senette, o anda alışı bekleyen emirlerin TL bedelini gösterir.

Satış : İlgili senette, o anda satışta bekleyen emirlerin Lot sayısını gösterir.

SATIŞ (YTL) : İlgili senette, o anda satışta bekleyen emirlerin TL bedelini gösterir.

Fark : İlgili senette, o anda alışı ve satışta bekleyen emirlerin Lot sayısal farkını gösterir. Satışta bekleyenler fazla ise sonuç negatif (-) olacaktır.

Fark (YTL) : İlgili senette, o anda alışı ve satışta bekleyen emirlerin TL tutar farkını gösterir. Satışta bekleyenler fazla ise sonuç negatif (-) olacaktır.

İpucu : Sütun başlıklarına çift tıklayarak sıralamanın o sütundaki kriterlere göre yapılmasını sağlayabilirsiniz.

Pencere üzerinde sağ klik yaparsanız, aşağıda göreceğiniz menü seçenekleri gelecektir :

S	SENET	ALIS	ALIS (TL)	SATIS	SATIS (TL)	FARK
5	MARTI	213	444,314	513013	346,025	-30413
6	GARAN	661				-2874
7	NTTUR	322				-2664
8	PETKM	75				-2635
9	GSDHO	341				-2515
10	TEKST	335				-2040
11	CEYLN			151790	220,096	-1517
12	EREGL	598		729641	1,510,357	-1310
13	KRDMA	123		239080	258,206	-1160
14	SELGD	1		111184	62,263	-1101
15	MRTGG	4		111971	127,647	-1078
16	AYEN	2		107408	170,779	-1054

2.6.19.1 Düzen : Pencerenin görünümü ile ilgili ayarlar yapabileceğiniz alt menüler vardır.

Yazı Tipi: Yazı tipini seçebileceğiniz bir ekran açılır. Bu ekran üzerinden yazı tipini, stilini ve boyutunu değiştirebilirsiniz. **Bakınız : 5.4 Yazı Tipi**

Sütun Gizle / Göster : Sütunlar arasında seçim yapabileceğiniz alt menü listesi gelir.

S	SENET	ALIS	ALIS (TL)	SATIS	SATIS (TL)	FARK
5	MARTI	213	444,314	513013	346,025	-30413
6	GARAN	661				-2874
7	NTTUR	322				-2664
8	PETKM	75				-2635
9	GSDHO	341				-2515
10	TEKST	335				-2040
11	CEYLN			151790	220,096	-1517
12	EREGL	598		729641	1,510,357	-1310
13	KRDMA	123		239080	258,206	-1160
14	SELGD	1		111184	62,263	-1101
15	MRTGG	4		111971	127,647	-1078
16	AYEN	2		107408	170,779	-1054
		343	295	93670	81,493	-81
		16000	28.320	102856	191.312	-162

Görmek istemediğiniz sütun var ise, O'nun önündeki kutucuğa tıklayarak seçim işaretini kaldırınız.

Butonları Gizle : Pencerenin üst kısmındaki senet ve kademe seçim kısmını gizler ve görünüm aşağıdaki gibi olur :

Bekleyen Emirler		ALIS	68.264.400	SATIS	50.006.936	FARK	18.257.464		
SI	SENET	ALIS	ALIS (TL)	SATIS	SATIS (TL)	FARK	FARK (TL)	ALIS/SATIS	
5	MARTI	213658	141,014	517813	346,935	-304155	-205,920	0.41	
6	GARAN	661376	3,928,574	948790	5,654,789	-287414	-1,726,215	0.70	
7	NTTUR	322189	219,089	588644	406,164	-266455	-187,076	0.55	

Genellikle olduğu gibi, pencereyi daha küçük boyutlarla kullanabilmek için bu seçenek değerlendirilebilir.

Varsayılan Olarak Kaydet : O andaki görünüm varsayılan olarak kaydedilir ve kapatıp açtığınızda, aynı görünümde gelir.

2.6.19.2 Sembol : Sembol seçimi altında 2 alt menü vardır.



Sembol Seç: Dilediğiniz sembolleri topluca ya da tek tek seçebileceğiniz 'Senet seçim' penceresi açılır.
Bakınız : 2.2.3.6 Sembol Seçimi

Tüm Semboller : Bu seçenek tabloya tüm İMKB senetlerini getirir.

2.6.19.3 Kademe : İzlemek istediğiniz kademe sayısını pencere üstündeki kademe seçim butonlarının yanı sıra bu menüden de belirleyebilirsiniz. 5 kademedен birisini seçebileceğiniz rakamlar, alt menü olarak görünür.

2.6.19.4 Otomatik yenile : Yenileme periyodu penceresi açılır.

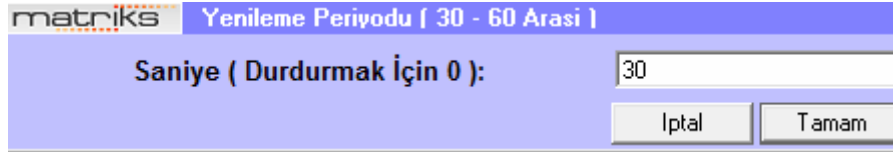

Bu pencereye rakam girerek (30 ila 60 saniye arasında bir rakam belirleyebilirsiniz) belirli sürelerde verilerin yenilenmesini sağlayabilirsiniz.

2.6.19.5 Excel Dosyasına Aktar : Sayfayı Excel tablosu olarak görüntüleyebilirsiniz.

2.6.19.6 Yazdır : Sayfanın, yazıcınızdan çıktısını alabilirsiniz.

2.6.19.7 Kapat : 'Bekleyen Emirler' penceresini kapatırsınız.

2.6.20 Yükselenler / Düşenler :

Senetleri, en çok yükselen / düşen / TL işlem hacmine sahiplik sıralaması altında gösteren bir pencere olarak gelir.

Yükselenler / Düşenler - Yükselen:248 / Düşen:99									
Günlük 1.Seans 2.Seans Yükselen:248 Düşen:99									
	Sembol	Son	% (Y)	Sembol	Son	% (D)	Sembol	Son	Hacim
1	OSTIM	6.15	36.67	DESPC	2.28	-18.86	AKBNK	5.50	396,809,710
2	YKBYO	1.68	22.63	FMIZP	18.35	-14.65	GARAN	5.94	247,204,228
3	ATAYO	1.65	17.86	CEYLN	1.45	-13.69	ISCTR	3.90	161,552,457
4	KRONT	3.40	17.24	NIBAS	2.38	-13.45	VAKBN	3.07	128,396,144
5	UCAK	2.85	15.38	BROVA	1.17	-9.30	YKBNK	3.07	76,083,497
6	ATEKS	4.39	14.03	CEYLYN	1.21	-8.33	HALKB	11.55	74,189,634

Pencerenin üst bandında, izlemeyi günlük ya da seanslık yapmayı seçebileceğiniz 3 seçenek vardır. Bunun sağında seçtiğimiz periyotta kaç adet senedin düştüğü / kaç adet senedin yükseldiği bilgisi yer alır.

Sütunların açıklamaları :

İlk sütun sıra numarasını göstermektedir.

Bunun peşinden her biri 3 sütundan oluşan aynı yapıda, 3 ayrı grup sütun vardır.

Her grupta ilk sütunda sembolün adını görebilirsiniz.

İkinci sütunda o senedin son işlem fiyatını görebilirsiniz.

İlk grup en çok yükselenler grubudur.

%Y (Yükselen) sütununda ilgili senedin yükseliş miktarını % oran olarak görebilirsiniz.

İkinci grup en çok düşenler grubudur.

%D (Düşen) sütununda ilgili senedin düşüş miktarını % oran olarak görebilirsiniz.

Üçüncü grup en çok TL işlem hacmi gerçekleşen senetleri gösterir.

Hacim sütununda, ilgili senedin TL işlem hacmini görebilirsiniz.

Pencere üzerinde sağ klik yaptığınızda, aşağıda göreceğiniz Menü ve alt menüleri gelir.



2.6.20.1 İlk menü satırında üzerinde tıkladığımız senedin adı gelir ve bu senetle ilgili yapılabilecek muhtelif temel uygulamalar alt menüler olarak görünür. Bu alt menülerin işlevleri şöyledir :

Aracı Kurum Dağılımı : Seçili sembol (Bakınız 3.6 Hisse Seçim Butonu) İMKB'ye ait bir finansal enstrüman ise **Bakınız : 2.6.1.5 Aracı Kurum Dağılımı**

Seçili sembol VOB'a ait bir finansal enstrüman ise VOB Aracı Kurum Dağılımı penceresi açılır. **Bakınız : 5.1 VOB Enstrümanları Aracı Kurum Dağılımı**

Seçili sembol İMKB veya VOB'a ait olmayan bir finansal enstrüman ise, bu menü ile herhangi bir pencere açılmaz.

Detay Bilgileri : İlgili senedin Detay penceresi açılır. **Bakınız : 2.2.3.15 Detay Bilgileri**

Grafik : İlgili senedin Grafik penceresi açılır. **Bakınız : 'Matriks Grafik Menüleri' Dokümanı.**

İlişkili Haber : İlgili senedin İlişkili Haber penceresi açılır. **Bakınız : 2.17 Haberler**

Zaman Satış : İlgili senedin 'Zaman satış' penceresi açılır. **Bakınız : 2.2.3.16 Zaman Satış**

Kademe Analizi : İlgili senedin 'Kademe analizi' penceresi açılır. **Bakınız : 3.13 Kademe Analizi Butonu**

Son Takas : İlgili senedin Real Time Takas Analizi penceresi açılır. **Bakınız : 2.9.1 Takas**

Bilanço : İlgili senedin Bilanço penceresi açılır. **Bakınız : 2.2.3.19 Bilanço**

Şirket Kartı : İlgili senedin Şirket Kartı penceresi açılır. **Bakınız : 2.2.3.20 Şirket Kartı**

2.6.20.2 Seans Seçimi : Pencerenin üst bandında yapabileceğiniz günlük / seanslık izleme seçimini bu menüden de yapabilirsiniz.

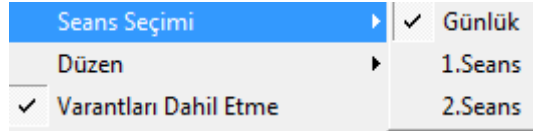

2.6.20.3 Düzen : Bu menü altında görsel düzenlemeler yapabileceğiniz alt menüler vardır.

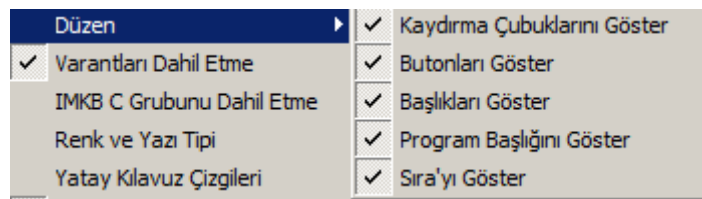

Kaydırma Çubuklarını Göster : Pencere içinde, Sağa –sola ve yukarı-aşağı hareket imkanı sağlayan kaydırma uygulamasını devreye alır.

NETAS	162,00	3,51	MTEKS	3,27	-4,39	IHEVA	1,51	16.578.9
-------	--------	------	-------	------	-------	-------	------	----------

Butonları Göster : Pencere üst kısmındaki günlük / seanslık seçimlerini yapabileceğimiz butonları göstermeyi / göstermemeyi bu menü ile gerçekleştiririz.

Başlıkları Göster : Sütun başlıklarını göstermeyi / göstermemeyi bu menü ile gerçekleştiririz.

Program Başlığını Göster : Pencere adını göstermeyi / göstermemeyi bu menü ile gerçekleştiririz.

Sıra'yı Göster : Sıra numaralarının gösterildiği İlk sütunu pencere üzerinde gösterip göstermemeyi bu menü ile gerçekleştiririz.

Eğer üsttekilerin tümünü göstermemeyi seçersek, pencerenin görünümü aşağıdaki gibi olur.

OSTIM	6.15	36.67	DESPC	2.28	-18.86	AKBNK	5.50	396,809,710
YKBYO	1.68	22.63	FMIZP	18.35	-14.65	GARAN	5.94	247,204,228
ATAYO	1.65	17.86	CEYLN	1.45	-13.69	ISCTR	3.90	161,552,457
KRONT	3.40	17.24	NIBAS	2.38	-13.45	VAKBN	3.07	128,396,144
UCAK	2.85	15.38	BROVA	1.17	-9.30	YKBNK	3.07	76,083,497

Pencerenin daha az yer kaplaması için uygulanabilecek bir görünümdür.

2.6.20.4 Varantları Dahil Etme : Varant'lar son dönemlerde işlem görmeye başlamış finansal enstrümanlardır. Hisse senetleri ile bağlantılıdır. İlgileniyorsanız bu pencerede gösterimini sağlayabilir ve izleyebilirsiniz. İlgilenmiyorsanız bu menü ile gösterilmemesini sağlayabilirsiniz.

2.6.20.5 IMKB C Grubunu Dahil Etme : IMKB de yer alan senetler A/B/C olarak 3 gruba ayrılmışlardır. A,B,C gruplaması için **Bakınız : 'Temel Kavramalar' dokümanı İMKB GRUPLAR (A / B / C)** C grubu senetleri işlem hacmi az olan, kredi kullanımına uygun olmayan senetlerdir. Bunlarla ilgilenmiyor iseniz ve izlemek istemiyorsanız bu menü ile filtreleyebilir ve listeye girmelerini engelleyebilirsiniz.

2.6.20.6 Renk ve Yazı Tipi :

Yükselenler / Düşenler penceresi için hazırlanmış olan renk ve yazı tipi belirleme penceresi açılır.

Renk Değişirme için Bakınız : 5.3 Renk Değişimi

Genel Kısmında :

Yazı rengi : Sembol dışındaki yazıların rengini belirlemek için kullanılır.

Zemin Rengi : Sembol dışındaki hücrelerin zemin rengini belirlemek için kullanılır.

Yüksek Rengi : Fiyatı yükselen senedin rengini belirlemek için kullanılır.

Düşük Rengi : Fiyatı düşen senedin rengini belirlemek için kullanılır.

Sembol Kısmında :

(Sembol) Yazı Rengi : Sembol sütunundaki yazıların rengini belirlemek için kullanılır.

(Sembol) Zemin Rengi : Sembol sütunundaki hücrelerin zemin rengini belirlemek için kullanılır.

Update Kısmında :

(Update) Zemin Rengi : Kademe değişikliğinde oluşacak zemin rengini belirleyebilirsiniz.

(Update) Yazı Rengi : Kademe değişikliğinde oluşacak yazı rengini belirleyebilirsiniz.

Yazı Tipi : Yazı tipini belirleyebileceğiniz 'Yazı Tipi' penceresi açılır. **Bakınız : 5.4 Yazı Tipi**

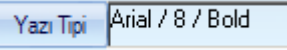
Yazı tipi butonunun hemen yanında  o anda var olan seçimin ne olduğu gösterilir.

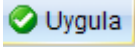
 **Uygula** butonu ile, yaptığınız değişiklikler uygulanarak Yükselenler/ Düşenler Renk ve Yazı Tipi penceresi kapanır.

 **İptal** butonu ile, herhangi bir değişiklik yapılmadan pencere kapanır.

2.6.20.7 Yatay Kılavuz Çizgileri : Bu menü seçimi ile, satır ayırımının daha kolaylaştırmak için, satırlar arasına çizgiler çekilmesini sağlayabilirsiniz. Tekrar tıkladığınızda seçim iptal edilir ve yatay kılavuz çizgileri kaldırılır.

2.6.20.8 Dikey Kılavuz Çizgileri : Bu menü seçimi ile, sütun ayırımının daha kolaylaştırmak için, sütunlar arasına çizgiler çekilmesini sağlayabilirsiniz. Tekrar tıkladığınızda seçim iptal edilir ve dikey kılavuz çizgileri kaldırılır.

2.6.20.9 Excel'e Kopyala : Sayfayı Excel tablosu olarak görüntüleyebilirsiniz.

2.6.20.10 Yazdır : Yazıcınızda sayfanın çıktısını alabilirsiniz.

2.6.20.11 Varsayılan Olarak Kaydet : O andaki görünüm varsayılan olarak kaydedilir ve kapatıp açtığınızda, aynı biçimde gelir.

2.6.20.12 Kapat : Yükselenler / Düşenler Penceresini kapatırsınız.

2.6.21 Çizilen / Verilen Tahtalar

Kademe kalkan ya da düşen senetlerin o andaki işlem miktarını / durumunu gösteren bir pencere gelir.

Saat	Hisse	A/	Fiyat	Adet	Hacim	Emir
10:13:55	ARTOG	S	3.31	1109	3671	1
10:13:55	YKGYO	S	1.41	979	1380	1
10:13:54	INFO	A	1.65	267	441	1
10:13:54	BURCE	A	8.00	417	3336	2
10:13:54	EMKEL	S	1.13	1670	1887	3
10:13:54	ARTOG	S	3.30	250	825	1

Sütunların Açıklamaları :

Saat : İşlemin gerçekleştiği saati gösterir

Hisse : İşlemin gerçekleştiği hissenin adı gösterilir.

A/S : İşlemin Alışa verildiği mi, Satıştan alındığı mı gösterilir.

İpucu : A ile Alış'a verilenleri, S ile Satış'tan alınanları göstermektedir.

Fiyat : İşlemin gerçekleştiği fiyatı gösterir.

Adet : İşlemin kaç lot olduğunu gösterir.

Hacim : İşlemin TL olarak hacmini gösterir.

Sağ klik ile karşımıza gelecek menüler aşağıdadır:

Saat	Hisse	A/S	Fiyat	Adet	Hacim	Emir
15				175	28963	1
15				033	20574	3
15				0833	15275	1
15				440	11198	1
15				550	2662	3
15				275	1334	1
15				245		
15				000		
15				150		

2.6.21.1 Düzen : Bu menü ile aşağıda göreceğiniz Çizilenler / Verilenler Ayarları penceresi açılır.



Renk Değişirme için **Bakınız : 5.3 Renk Değişimi**

Alış Rengi : Satıştan alınan senedin zemin rengini belirlemek için kullanılır.

Satış Rengi : Alışa verilen senedin zemin rengini belirlemek için kullanılır.

Yazı Rengi : Pencere içindeki yazıların rengini belirleyebilirsiniz.

Yatay Kılavuz Çizgileri : Satır ayrımını daha kolaylaştırmak isteyenler için, satırlar arasına çizgiler çekilmesini sağlar.

Dikey Kılavuz Çizgileri : Sütun ayrımını daha kolaylaştırmak isteyenler için, sütunlar arasına çizgiler çekilmesini sağlar.

Zemini renklendir : Zemini alış ve satış durumuna göre Mavi / Kırmızı olarak renklendirir. Bu menüyü aktifleştirmeniz zemin rengi beyaz olacaktır.

Yazı Tipi : Yazı tipini belirleyebileceğiniz 'Yazı Tipi' penceresi açılır. **Bakınız : 5.4 Yazı Tipi**

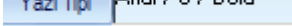
Yazı tipi butonunun hemen yanında  o anda var olan seçimin ne olduğu gösterilir.

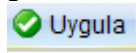
 **Uygula** butonu ile, yaptığınız değişiklikler uygulanarak Yükselenler/ Düşenler Renk ve Yazı Tipi penceresi kapanır.

 **İptal** butonu ile, herhangi bir değişiklik yapılmadan pencere kapanır.

2.6.21.2 Filtre :

Bu menü altında aşağıda göreceğiniz alt menüler vardır.

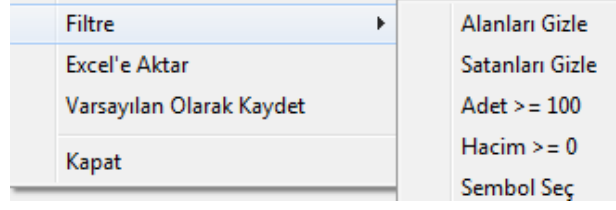

Alanları Gizle : Alım emirlerini gizler. Sadece satışları izlemek için kullanabilirsiniz.

Satanları Gizle : Satış emirlerini gizler. Sadece alışları izlemek için kullanabilirsiniz.

Adet > ... : Sayısal limit girebileceğiniz, 'Adet Filtresi' penceresi açılır.



Eğer düşük miktarlardaki hareketlerin gösterilmesini istemiyorsanız, buraya amacınıza uygun olarak bir limit girebilirsiniz. Mesela 100 girdiğimizde, 100 Lot'un altındaki işlemler listelenmeyecektir.

Hacim > ... : Benzer biçimde, bu menü ile de hacim için sayısal alt limit girebilirsiniz.

Bu menü altında 'Hacim Filtresi' penceresi açılır.



Eğer düşük hacimli hareketlerin gösterilmesini istemiyorsanız, buraya amacınıza uygun olarak bir limit girebilirsiniz. Mesela 10.000 girdiğimizde, toplam tutarı 10.000 TL'nin altındaki işlemler listelenmeyecektir.

Excel'e Aktar : Sayfayı Excel tablosu olarak görüntüleyebilirsiniz.

Varsayılan Olarak Kaydet : O andaki görünüm ve parametrelerle, varsayılan olarak kaydedilir ve kapatıp açtığınızda, aynı biçimde gelir.

Kapat : Çizilen / Verilen Tahtalar Penceresini kapatırsınız.

2.6.22 Seanskop :

Seans süresini seçtiğimiz uzunlukta periyotlara bölerek (varsayılan 20 dkdır) bu periyotlar içinde en çok artanları / azalanları ve hacimlileri gösteren bir tablodur.

Seanskop			
Period:	20	dakika	Seans Anı:
			Son
			Hacim (YTL)
			Imkb Tüm
			Güncelle
14:40-15:00			
Artanlar			
1	ISDACV	8,33	▲
2	KCDPSV	4,76	■
3	KCDPVV	4,55	■
4	GADPUV	3,70	■
5	GADPTV	3,57	■
6	EUROM	2,92	■
7	OZDPUV	2,86	■
8	OZDPVV	2,27	▼
Azalanlar			
1	IDGYD	-10,87	▲
2	KCDACV	-6,82	■
3	OZDAEV	-5,88	■
4	GADADV	-5,00	■
5	YKDAAV	-4,35	■
6	GADAEV	-4,23	■
7	DGATE	-3,27	■
8	ISDAEV	-3,23	▼
Hacimliler			
GARAN	28.681.585	▲	
AFYON	16.616.013	■	
THYAO	14.649.893	■	
ISCTR	8.912.151	■	
IHEVA	8.340.946	■	
HALKB	6.532.619	■	
AKBNK	5.662.626	■	
GOLTS	4.999.282	▼	
15:00-15:20			
Artanlar			
1	TCDAAV	14,29	▲
2	FMIZP	5,52	■
3	KCDACV	2,44	■
4	OTKAR	2,41	■
5	OZIPRV	2,00	■
6	GADPUV	1,79	■
7	THDABV	1,56	■
8	BAYMD	1,47	▼
Azalanlar			
1	KCDPVV	-4,35	▲
2	INFYOR	-3,70	■
3	OZDAEV	-3,12	■
4	GOLDS	-2,02	■
5	TEKTU	-1,37	■
6	HZNDR	-1,31	■
7	ARMDA	-1,25	■
8	TSKYD	-1,16	▼
Hacimliler			
GARAN	15.430.132	▲	
ISCTR	14.547.532	■	
FMIZP	9.443.427	■	
NETAS	5.961.678	■	
KRDMD	5.252.779	■	
THYAO	4.916.297	■	
AFYON	4.647.759	■	
IHEVA	4.063.821	▼	
15:20-15:40			
Artanlar			
1	OZDAEV	6,45	▲
2	ISDPUV	5,71	■
3	ITTFH	5,62	■
4	ISDPSV	5,00	■
5	EGEEN	4,66	■
6	KRDMD	4,26	■
7	DGGYO	4,21	■
8	GADPTV	3,45	▼
Azalanlar			
1	OZDPUV	-4,11	▲
2	OZDPVV	-3,12	■
3	OZIABV	-3,03	■
4	GADAEV	-2,94	■
5	TIRE	-2,37	■
6	METYD	-2,13	■
7	MEMS1	-2,04	■
8	IHEVA	-2,00	▼
Hacimliler			
KRDMD	31.529.393	▲	
GARAN	20.689.418	■	
NETAS	12.667.348	■	
ISCTR	11.494.923	■	
AFYON	8.002.904	■	
EGEEN	5.754.348	■	
KRDMA	4.424.090	■	
MRSHL	4.358.778	▼	
15:40-15:54			
Artanlar			
1	CEMAS	3,90	▲
2	ASUZU	3,26	■
3	OZDPUV	2,86	■
4	ITTFH	1,97	■
5	GADAEV	1,52	■
6	EGEEN	1,41	■
7	METURY	1,37	■
8	YATAS	1,30	▼
Azalanlar			
1	EKDPPV	-5,00	▲
2	ISDPVV	-4,00	■
3	SONME	-3,02	■
4	DGGYO	-2,24	■
5	NETAS	-2,10	■
6	OZDAEV	-1,85	■
7	ATAYD	-1,55	■
8	KRDMD	-1,41	▼
Hacimliler			
NETAS	9.389.407	▲	
ISIGTF	9.342.016	■	
FENER	6.599.873	■	
EGEEN	1.442.439	■	
AKBNK	1.323.304	■	
GARAN	1.269.959	■	
FMIZP	1.262.336	■	
MGROS	1.208.117	▼	

Period: 20 dakika

10 20 30

Periyot seçimi : 10 / 20 / 30 dakikalık periyotlardan birisini

seçebilirsiniz.

Seans Anı: Son

Ekranda hangi zaman dilimlerinin görüneceğini belirlemek için kullanılır.

Yukarıda göreceğiniz gibi, 4 sütun halinde 4 adet periyot izlenebilmektedir.

Normalde son sütun, içinde bulunulan son 20 dk.lık dilimi içerir. Mesela yukarıda 15:40-15:54 saatleri görünmektedir. Buradan anlıyoruz ki, o anda saat 15:54 imiş. Seçtiğimiz periyoda göre oluşan dilim bittiğinde – yani saat 16.00 olduğunda- yeni periyot başlayacaktır ve son sütunda bu periyot gösterilip, her sütun göstermekte olduğu saat diliminden bir sonraki saat dilimini göstermeye başlayacaktır.

Bu durum Seans anı penceresinde Son seçili iken geçerlidir.

Bazen daha eski zaman dilimlerini kontrol etmek isteyebiliriz. Bu durumda bu penceredeki Ok'a tıkladığımızda, her zaman diliminin bitiş / başlangıç saatleri listelenecektir. Hangisini seçersek o saatten geriye doğru olan 4 adet periyot penceremizde görünecektir.

Hacim (YTL)

Hacim (YTL)

Hacim Oranı%

Hacim Tipi belirleme penceresi. Bu menü ile seçerek, Hacimliler sütununda, hacmi TL olarak da izleyebiliriz, toplam işlem hacminin yüzdesi olarak da. Aşağıda her 2 seçim için hacim kısmındaki görünüme bir örnek vardır.

Hacimliler		Hacim Oranı (Eİ Değişime)%	
KRDMD	31.529.393	EGEEN	12,24
GARAN	20.689.418	KRDMD	5,47
NETAS	12.667.348	FMIZP	4,09
ISCTR	11.494.923	NETAS	3,76

Imkb Tüm

Senet grubu seçimi penceresi. Bu pencereden İMKB 30 / 100 ya da İMKB Tüm senetlerini seçip, sonuçlarını tabloda izleyebilirsiniz.

Güncelle

Pencerenin açık kaldığı dönemde veriler güncellenmez. Bu yüzden, pencere bir müddet açık kalırsa, sonuçları bu butonu kullanarak güncelleyebilirsiniz.

2.6.23 Seans İstatistiği :

Seansın genel istatistik bilgilerini grafikler eşliğinde gösteren bir tablo açılır.

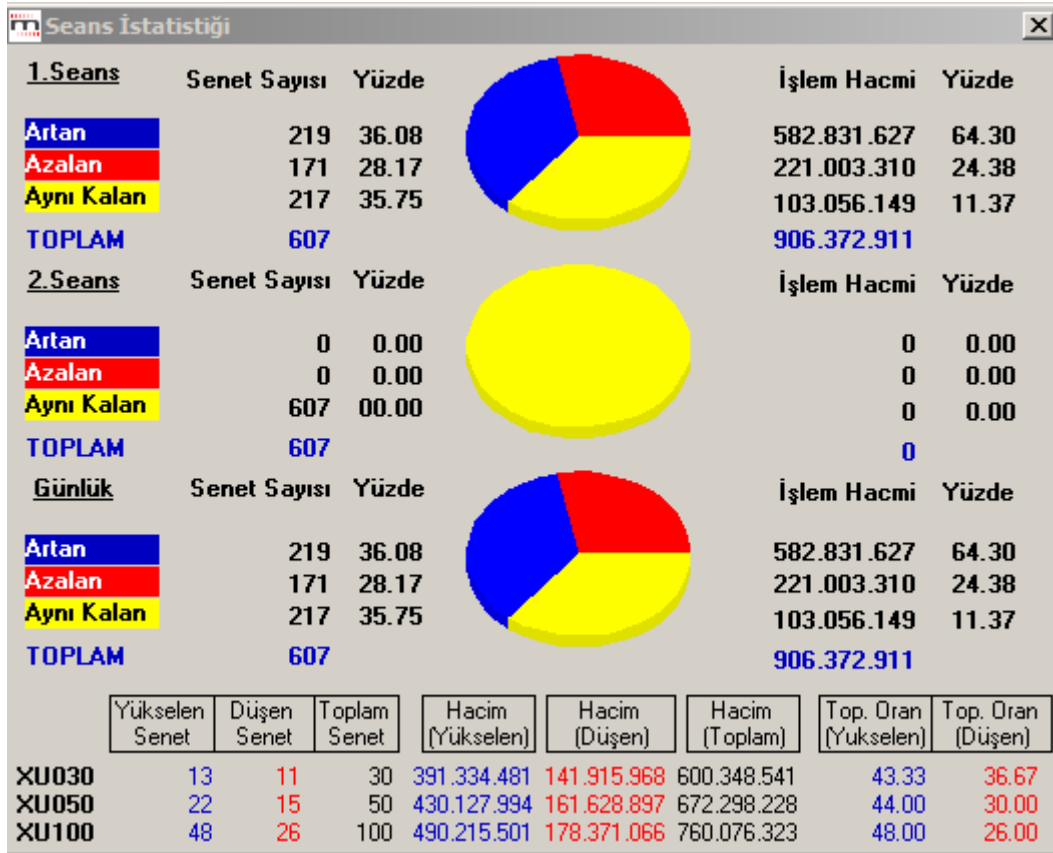

Grafiklerle desteklenmiş bir tablo halinde, seansın o günkü genel verilerini görebilirsiniz.

Tablonun üst kısmında bulunan veriler İMKB Tüm Hisse Senetleri içindir.

1. seans / 2. seans ve günlük veriler ayrı ayrı listelenmiş şekilde artan / azalan senet sayısını, bu sayının toplam senet sayısına oranını ve bu senetlerin TL işlem hacimlerini ve toplam işlem hacmine oranlarını grafik eşliğinde görebilirsiniz.

Tablonun ikinci kısmında ise, aynı verileri bu sefer endeksler bazında kategorize edilmiş olarak görebilirsiniz.

2.6.24 Açılış Kapanış Seansları İstatistiği :

Seans istatistiklerini ve Açılış kapanış seanslarının istatistiklerini ayrı sütunlarda gösteren bir tablo açılır.

Açılış/Kapanış Seansları İstatistiği																				
Sembol Filtresi: IMKB Tüm Tarih Seçiniz: 07.03.2013 Hacim TL Adet																				
	1.Açılış Seansı				1.Seans			2.Açılış Seansı			2.Seans			Kapanış Seansı			Toplam			
	Hacim	Hacim(%)	Açılış	Fark(%)	Hacim	Hacim(%)	Fiyat	Hacim	Hacim(%)	Açılış	1.Seansa Göre De	Hacim	Hacim(%)	Fiyat	Hacim	Hacim(%)	Kapanış Seansı	2.Seansa	Hacim	
Toplam	17,379,879				1,717,761			0				0			0				1,735,141	
ACSEL	1,268	0.37	31.70	0.32	342,690	99.63	31.30	0	0.00	0.00	0.00	0	0.00	0.00	0	0.00	0.00	0.00	0.00	343,958
ADANA	322	0.14	4.07	0.00	229,515	99.86	4.06	0	0.00	0.00	0.00	0	0.00	0.00	0	0.00	0.00	0.00	0.00	229,836
ADBGR	0	0.00	0.00	0.00	59,103	100.00	2.83	0	0.00	0.00	0.00	0	0.00	0.00	0	0.00	0.00	0.00	0.00	59,103
ADEL	5,818	0.89	53.50	0.00	624,352	99.11	53.00	0	0.00	0.00	0.00	0	0.00	0.00	0	0.00	0.00	0.00	0.00	629,970
ADESE	3,153	0.26	5.90	0.00	1,205,242	99.74	5.94	0	0.00	0.00	0.00	0	0.00	0.00	0	0.00	0.00	0.00	0.00	1,208,395

Sembol Filtresi kısmından, istatistiklerini izlemek istediğiniz sembol grubunu Tüm/30/50/100 bazında seçebileceğiniz gibi, 'Sık Kullandığım Semboller' seçiminde oluşturmuş olduğunuz Sembol grupları da burada listelenecektir. **Bakınız 2.5 Sık Kullandığım Sembol / Fiyat Bilgileri**

Açılış/Kapanış Seansları İstatistiği	
Sembol Filtresi	deneme
	IMKB Tüm
	IMKB 30
	IMKB 50
	IMKB 100
Toplam	24,1 deneme
ADEL	5,6 dnm

Tarih Seçiniz kısmından geçmiş bir tarihi de seçebilirsiniz.



Hacim TL / Adet kısmından verileri TL hacim bazında veya Lot bazında izlemeyi seçebilirsiniz.



Yenile Butonu ile seans esnasında izliyor iseniz, verilerin yenilenmesi sağlayabilirsiniz.



Excel Butonu ile verileri Excel tablosuna aktarabilirsiniz.



Font Butonu ile pencere üzerindeki yazıların tip ve büyüklüğünü belirleyebileceğiniz 'Yazı Tipi' penceresi açılır. **Bakınız : 5.4 Yazı Tipi**

Sütunların Açıklamaları :

Aşağıda bir kısmını görebileceğiniz şekilde, Açılış ve Kapanış seansları için 4 ayrı sütun, Normal seanslar için 3 ayrı sütun veri vardır.

	1.Açılış Seansı				1.Seans			2.Açılış Seansı			
	Hacim	Hacim(%)	Açılış	Fark(%)	Hacim	Hacim(%)	Fiyat	Hacim	Hacim(%)	Açılış	1.Seansa Göre De
Toplam	17,379,879				1,717,761			8,920,573			
ACSEL	1,268	0.30	31.70	1.28	342,690	81.94	31.30	94	0.02	31.40	0.32
ADANA	322	0.10	4.07	0.25	229,515	73.37	4.06	0	0.00	0.00	0.00

Toplam satırında her seans için, o seansta gerçekleşen Hacim miktarı gösterilir.

İlk sütunda Sembol isimleri listelenir.

Hacim sütununda, ilgili seans için o satırdaki sembolün gerçekleşen hacim miktarı gösterilir.

Açılış sütununda, sembolün Açılış Seansı fiyatı gösterilir.

İpucu : Kapanış seansı için, Kapanış Seansı fiyatı gösterilecektir.

Açılış ve kapanış seanslarında tek fiyat oluşmaktadır.

Fark sütununda, sembolün bir önceki seanstaki kapanış fiyatına göre yüzdesel farkı gösterilir.

Normal seans verilerinin sunulduğu sütunlarda ise sırası ile;
Sembolün o seans içindeki hacmi, o seansta gerçekleşen toplam hacme oranı ve ilgili seans kapanış fiyatı gösterilir.

Bir sembolün satırı üzerinde sağ klik yaptığınızda, aşağıda göreceğiniz menü seçenekleri açılır.

1.Açılış Seansı					
	Hacim	Hacim(%)	Açılış	Fark(%)	Hacim
Toplam	17,379,879				1,717,761,
ACSEL	1,268	0.15	24.70	1.28	242.600
ADANA	322	0			
ADBGR	0	0			
ADEL	5,618	0			
ADESE	3,153	0			
ADNAC	27,084	2			
AEFES	0	0			
AFMAS	0	0			
AFYON	18,957	0			
AGYO	2	0			
AKBNK	379,336	0			
AKCNS	0	0			
AKENR	3,068	0			
AKFEN	93,687	1			
AKFGY	509	0			
AKGRT	25,666	2			
AKGUV	495	0			
AKMGY	0	0			
AKSA	26,855	0			
AKSEN	84,988	3			
AKSGY	0	0			

Sembol adı altındaki alt menülerden sembolün muhtelif veri pencerelerine ulaşabilirsiniz.
Menü seçeneklerinin ilk kısmında, listeden çıkarmak isteyebileceğiniz sembol gruplarını Dahil Etme seçimi ile hariç tutabileceğiniz seçenekler gelecektir.
Bir sonraki kısımda sadece Endeks 30/50/100 senetlerini seçmenizi sağlayacak menü seçenekleri vardır.

Yatay Kılavuz Çizgileri menüsü ile, satırlar arasına çizgiler konmasını sağlayabilirsiniz.
Dikey Kılavuz Çizgileri menüsü ile, sütunlar arasına çizgiler konmasını sağlayabilirsiniz.
Yazdır menüsü ile pencerenin yazıcıdan çıktısını alabilirsiniz.
Kapat menüsü ile pencereyi kapatabilirsiniz.

2.7 Varant Analizi :

Varant, elinde bulunduran kişiye dayanak varlığı ya da göstergiyi önceden belirlenen bir fiyattan belirli bir tarihe kadar alma veya satma hakkı veren ve bu hakkın kaydı teslimat ya da nakit uzlaşısı ile kullanıldığı menkul kıymet niteliğinde sermaye piyasası aracıdır.

Varant Eğitim Videosu Linki : <http://www.matriksdata.com/varantEgitimi.html>

2.8 Vadeli İşlemler ve Opsiyon Borsası :

Bu menü altında VOB ile ilgili muhtelif veri gruplarının sunulduğu hazır sayfalar içeren alt menüler yer almaktadır.

2.8.1 Vadeli İşlemler ve Opsiyon Borsası (VOB) :

Vadeli olarak işlem gören finansal enstrümanların topluca görülebildiği bir pencere gelir.

ACKL	A.LO	ALIS	SATIS	S.LO	SON	ADET	G.ADET	GUN.F	G.YUK	G.DUS	A.ORT	T.HACIM	ACIK P	ACIK P	UZLASM	UZLASM
XU30 Haz 12	21	67.200	67.225	96	67.200	2	102169	-0.07	67.650	66.900	67.295	687.549.000	229741	2455	67.175	-0.223
USD Haz 12	20	1.8605	1.8615	310	1.8610	3	18726	+0.11	1.8630	1.8510	1.8592	34.814.800	121170	4730	1.8605	+0.1076
EURUSD H	10	1.2411	1.2424	88	1.2420	15	1810	-0.55	1.2510	1.2410	1.2438	4.168.996	10561	604	1.2440	-0.4003
XU30 Aqu 12	50	68.000	68.075	50	67.950	5	531	-0.22	68.475	67.800	67.977	3.609.598	2482	-274	67.800	-0.550

Fiyat penceresi ile çok benzer özelliklere sahiptir.

Burada sembol yerine vadeli finansal enstrümanın kodu ve açıklaması sütunları kullanılabilir. Sonraki sütunlar senetlerde olduğu gibi alım satım rakamları, miktarları, ortalama vb bilgileri içerir. Burada hisse senetlerine göre farklı olarak, açık pozisyon, uzlaşma ve teorik fiyat ile ilgili sütunlar vardır. Bunlar VOB'a ait özellikler olup açıklamaları şöyledir :

Açık Pozisyon : Bireysel yatırımcılar olarak kendi açık pozisyon sayımız, kapatmadığımız uzun (+) ya da kısa (-) sözleşmelerin sayısı ile belirlenir. Örneğin, bugün dört dolar sözleşmesi satarsam, hem geçen hafta aldığım ve taşımakta olduğum iki vadeli dolar sözleşmesini (uzun pozisyon) kapatmış hem de iki yeni açığa satış (kısa pozisyon) yapmış olurum. Böylece kişisel pozisyonum -2 kısa- olarak tabir edilir. Kişisel açık pozisyonların yanı sıra bir de borsanın toplam açık pozisyon sayısı bulunur. Bu pozisyon kısa veya uzun olarak ifade edilmez, çünkü tüm bireysel kısa ve uzun pozisyonların sayısı eşit olacaktır. Başka bir ifadeyle, eğer borsada beş bin bireysel uzun pozisyon taşıyorsa, karşılığında da beş bin bireysel kısa pozisyon taşınmaktadır. Açık Pozisyon Sayısı, sadece vadeli işlem piyasalarında borsa (takas merkezi) tarafından yayınlanan önemli bir rakamdır. Gün sonunda açık kalan pozisyonların (kapatılmamış, likide edilmemiş, tasfiye edilmemiş tabirleri de kullanılır) sözleşmelerin miktarıdır (sayı olarak). Başka bir ifadeyle, toplam uzun pozisyonların (veya toplam kısa pozisyonların) sayısıdır (ikisinin toplamı değil).

Uzlaşma Fiyatı : Seans Sona ermeden önceki Son 10 dakika içerisinde gerçekleştirilen tüm işlemlerin miktarlarına göre ağırlıklı fiyatlarının ortalaması günlük uzlaşma fiyatı olarak belirlenir.

Teorik Fiyat : Vadeli işlem kontratlarının fiyatlandırılmasında günümüzde yaygın olarak kullanılan taşıma maliyeti modeli hesaplama yönteminden yararlanılarak oluşturulur. Bu hesaplama TEORİK FİYAT = SPOT FİYAT+TAŞIMA MALİYETİ+RİSK PRİMİ formülü ile gerçekleştirilir. Hesaplanacak değerler tamamen teorik değerler olup modelin varsayımlarına ve yatırımcılar tarafından girilen değerlere dayanmaktadır. **Ayrıntılı bilgi için Bakınız : 'Temel Kavramlar' dokümanı**

Sağ tuş menüleri fiyat penceresi ile tamamen aynıdır. **Bakınız : 2.2.3 Fiyat Penceresi Sağ Klik Menüleri**

İpucu : VOB'a ait finansal enstrümanların bir kısmı, diğer finansal enstrümanlara uygulanabilecek izleme seçeneklerine sahip değildir. Mesela Bilanço menüsü VOB enstrümanı için bir anlam ifade etmez ve çalışmaz.

2.8.2 VOB Matriks'in Hazırladıklarıyla Birlikte :

Bir önceki menüde olduğu gibi, vadeli olarak işlem gören finansal enstrümanların topluca görülebildiği bir pencere gelir.

2.8.3 VOB Hazır sayfalar :

Matriks menüler içinde, kayıtlı ekranlar altında (**2.3.1 Ekran Listesi**) VOB ile ilgili de muhtelif hazır sayfalar vardır. Oradaki sayfalardan bir kısmına bu menü altındaki seçeneklerden ulaşabilirsiniz. Bu sayfalardan herhangi birini, İMKB sayfa ve fiyat pencerelerinde olduğu gibi, derseniz muhtelif değişikliklerle kullanabilir, yeni isim vererek kaydedebilirsiniz. Bunu yapabilmek için sayfa ekranda iken, Matriks çubuğu altındaki kayıtlı ekranlar / pencereler menüsünden, Ekran listesi alt menüsünü seçiniz. **Bundan sonrası için Bakınız : 2.4.1 Ekran Listesi**

2.8.4 Vadeli İşlemler ve Opsiyon Borsası (İLAN) :

Özel emirler ilk önce bu sayfada ilan edilir. Borsa tarafından iki kurumun özel emrinin gerçekleşmesine onay verince emir buradan silinir ve Vadeli İşlemler ve Opsiyon Borsası (ÖZEL) sayfasına düşer.

2.8.5 Vadeli İşlemler ve Opsiyon Borsası (ÖZEL) :

Özel emirler ilk önce İLAN sayfasında ilan edilir. Borsa tarafından iki kurumun özel emrinin gerçekleşmesine onay verilince emir Vadeli İşlemler ve Opsiyon Borsası (ÖZEL) sayfasına düşer.

2.8.6 VOB Tüm İşlemler :

Gün içinde gerçekleşen tüm VOB işlemleri kayarak akan bir liste halinde izleyebileceğiniz 'VOB Gerçekleşen Tüm İşlemler' penceresi açılır.

*VOB - GERÇEKLEŞEN TÜM İŞLEMLER <Açık Gösterim>											
VOB TOPLAM İŞLEM HACMI : 1,226,814,588											
AKTİF ALIŞ : 629,370,900 AKTİF SATIŞ : 597,443,688 Fark : 31,927,211 (TL)											
SIRA	SAAT	SOZLEŞME	FIYAT	MİKTAR	HACİM	ALAN	SATAN	A. TEMSİLCİ	S. TEMSİLCİ	VOB NO	
22924	17:22:13	UI X0300612	66.875	2	13,375	XXX	XXX			22924	
22923	17:22:12	UI X0300812	67.700	1	6,770	XXX	XXX			22923	
22922	17:22:08	UI X0300612	66.875	1	6,688	XXX	XXX			22922	
22921	17:22:06	UI X0300612	66.875	1	6,688	XXX	XXX			22921	
22920	17:22:06	UI X0300612	66.875	5	33,438	XXX	XXX			22920	
22919	17:22:06	UI X0300612	66.875	1	6,688	XXX	XXX			22919	
22918	17:22:06	UI X0300612	66.875	5	33,438	XXX	XXX			22918	
22917	17:22:06	UI X0300612	66.875	13	86,938	XXX	XXX			22917	
22916	17:21:57	UI X0300612	66.875	1	6,688	XXX	XXX			22916	
22915	17:21:52	UI X0300612	66.875	1	6,688	XXX	XXX			22915	
22914	17:21:52	UI X0300612	66.875	1	6,688	XXX	XXX			22914	
22913	17:21:50	UI X0300612	66.875	13	86,938	XXX	XXX			22913	
22912	17:21:50	UI X0300612	66.875	4	26,750	XXX	XXX			22912	
22911	17:21:50	UI X0300612	66.875	1	6,688	XXX	XXX			22911	

İMKB tüm işlemlerde olduğu gibi **(Bakınız : 2.6.3 İMKB Tüm İşlemler)** VOB'da gerçekleşen işlemlerin alt alta sıralandığı ve seans anında sürekli / anlık yenilenen bir liste halindedir.

Üst bantta bazı genel veriler vardır.

VOB Toplam İşlem Hacmi : Seans içinde o ana kadarki işlem hacmini gösterir.

Aktif Alış : VOB aktif olarak yapılan alımların toplamını gösterir.

Aktif satış : VOB aktif olarak yapılan satışların toplamını gösterir.

Fark : Aktif alımlarla, aktif satışların farkını gösterir. Aktif satışlar daha fazla olursa, sonuç negatif (-) olur.

Sütunlarda sunulan verilerin açıklamaları :

Sıra : VOB işlem sırasını / numarasını gösterir.

Saat : İşlemin gerçekleştiği saati gösterir.

Sözleşme : İşlem gören finansal enstrümanın adını gösterir. VOB'da işlemler sözleşme alımı-satımı olarak gerçekleştiği için, sütun adı böyle geçer.

Fiyat : İşlem fiyatını gösterir. Aktif alım ve satış renkleri farklı olarak belirlenebilir.

Miktar : İşlemin sözleşme miktarını gösterir.

Hacim : İşlemin TL tutarını gösterir.

Alan-Satan bilgileri : Ekim 2010 tarihinden bu yana Alıcı-Satıcı bilgileri İMKB tarafından verilmediği için çalışmamaktadır.

Sağ klik menüsü altında aşağıda göreceğiniz seçenekler vardır :



Bu menüler, İMKB gerçekleşen tüm işlemleri menüsü ile aynıdır. **Bakınız : 2.6.3 İMKB Tüm İşlemler**

2.8.7 VOB Tüm İşlemler (Tarihsel) :

Geçmiş herhangi bir gündeki tüm VOB işlemlerini görebileceğiniz VOB Tüm İşlemler (Tarihsel) tablosu açılır.

Saat	Hisse	Fiyat	Lot	Alan	Satan	A.TEMSILC	S.TEMSILC	Hacim	VOB No
17:35:00	VIX030061	67.250	1	XXX	XXX			67.250	27305
17:35:00	VIX030061	67.250	1	XXX	XXX			67.250	27304
17:35:00	VIX030061	67.250	3	XXX	XXX			201.750	27303
17:35:00	VIX030061	67.250	1	XXX	XXX			67.250	27302
17:34:59	VIX030061	67.250	1	XXX	XXX			67.250	27301

Tarih kısmından, pencere içindeki Ok'a tıklayıp istediğiniz günü seçerek, o gün gerçekleşmiş olan tüm işlemleri bir liste halinde görebilirsiniz.



Excel'e Aktar Butonu :

Sayfayı Excel tablosu olarak görüntüleyebilirsiniz.



Text dosya aktarımı tuşu ile, verileri text olarak kaydedebilirsiniz.

2.8.8 VOB Üye İşlem Hacimleri Dağılımı :

Aşağıda göreceğiniz 'VOB ARACI KURUM İŞLEM HACİMLERİ' penceresi açılır.

Kurum	Toplam	%
SANKO MENKUL	504,223,746	16.27
IS YATIRIM	436,375,046	14.08
TURKISH YAT.	204,322,685	6.59
DENIZ YATIRIM	187,806,165	6.06
GARANTI BANKASI A.S.	152,949,654	4.94
DIGER	1,613,026,613	52.05

Kurum	İşl.Hac.(Son)	İşl.Hac.(İlk)	Toplam Hacim	%
1 SANKO MENKUL	504,223,746	504,223,746	504,223,746	16.27
2 IS YATIRIM	436,375,046	436,375,046	436,375,046	14.08
3 TURKISH YAT.	204,322,685	204,322,685	204,322,685	6.59
4 DENIZ YATIRIM	187,806,165	187,806,165	187,806,165	6.06
5 GARANTI BANKASI A.S.	152,949,654	152,949,654	152,949,654	4.94

Bu pencere üzerinden seçeceğimiz gün veya 2 tarih arasında, aracı kurumların işlem hacimlerini izleyebilirsiniz.

İpucu : Eğer ilk ve son tarihleri aynı gün olarak belirlerseniz, doğal olarak hacim sütunlarının tümünde sadece o güne ait hacim verileri listelenecektir.

Pencerenin üst kısmında, seçeceğimiz 'X' sayıdaki en çok işlem yapan kurumun grafik destekli olarak, işlem miktarlarının ve toplam işlem hacmine oranlarının listelendiği bir tablo vardır.

Tablonun alt kısmında ise, tüm kurumların listelendiği ve seçilmiş ilk ve son tarihlerdeki ve bu 2 tarih arasındaki toplam işlem hacimlerinin ve kurumun seçilen 2 tarih arasındaki toplam işlem hacminin, VOB daki toplam işlem hacmine oranının listelendiği bir tablo yer almaktadır.

Pencerenin üst kısmında yer alan hücre ve butonların işlevleri şöyledir :

Kurum Bul hücrelerine, aracı kurum adı girdikten sonra 'Yenile' butonuna basarsanız, ilgili kurum alt kısmında bulunan tablonun en üst satırında listelenecektir.

Tarih Penceresi :

Tarih butonu üzerine tıkladığınızda, gün seçebileceğiniz mini tarih penceresi açılır.

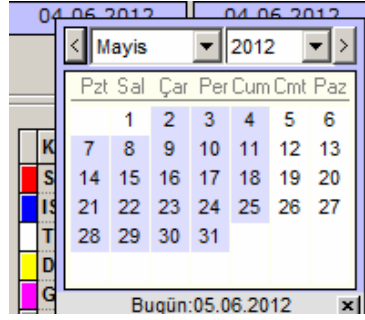

Bu ekran üzerinden istediğiniz tarih üzerine çift tıklayarak seçim yapabilirsiniz.

İpucu : Analiz için datanın yüklü olup olmadığını anlamının pratik yolu şudur : Yukarıda göreceğiniz üzere, geçmiş günlerin zemini mavi renklidir. Bu o güne ait datanın tamam olduğunu gösterir. Gün seçerken buna dikkat ediniz. Eğer geçmiş günlerden, zemini beyaz olan olur ise, bu eksik data olduğunu gösterir. Dataları tamamlamanız gerekir. **Datanın tamamlanması için Bakınız : 2.30.11 Matriks Veri Kütüphanesi**

Yenile Butonu : Tarih (veya Kurum) seçimi yaptıktan sonra 'Yenile' butonuna basarsanız, Tablo seçimlerinize uygun olarak güncellenir.



Excel'e Aktar Butonu :

Sayfayı Excel tablosu olarak görüntüleyebilirsiniz.



Kaydet butonu ile, veri penceresi dosyasını bilgisayarınıza kaydedebilirsiniz. Bu buton ile, bilgisayarınıza kayıt yapabilmeyi sağlayacak Windows farklı kaydet penceresi açılacaktır.

Pencerenin bir alt satırında Toplam İşlem Hacmi miktarı gösterilmektedir :

Toplam İşlem Hacmi: **3,098,703,909**

Sütunların açıklamaları kısaca şöyledir :

İlk sütunda satır numarası yer almaktadır.

Kurum sütununda kurum adı listelenir.

İşlem Hacmi (Son) : İlgili satırdaki kurumun, girdiğiniz son tarihteki işlem hacmi gösterilir.

İşlem Hacmi (İlk) : İlgili satırdaki kurumun, girdiğiniz ilk tarihteki işlem hacmi gösterilir.

Toplam Hacim : İlgili satırdaki kurumun, girdiğiniz 2 tarih arasındaki toplam işlem hacmi gösterilir.

2.8.9 VOB Üye İşlem Defteri : Ekim 2010 tarihinden bu yana Alıcı-Satıcı bilgileri İMKB tarafından verilmediği için çalışmamaktadır.

2.8.10 Sözleşme Bazlı İşlem Hacmi dağılımı

Her sözleşme için toplam işlem hacmini / miktarını / sayısını gösteren bir tablo gelir.

VOB İşlem Hacmi Dağılımı				
	T.Vade	Hacim	Miktar	Sayı
Dolar	4	58,806,071.50	31,605	994
Euro	4	400,548.00	172	34
Altın	3	679,595.50	70	34
CMGOZ	3	10,843,538.17	3,623	457
ENELCBASE	4	110,088.00	11	3
Endeks 100	3	45,142.50	8	3
Endeks 30	4	1,245,334,665.00	185,284	22,869
IX030-100	3	3,360.00	3	3
G-DİBS 050314	1	0.00	0	0
FXEUD	3	5,737,502.22	2,491	279
Pamuk	5	0.00	0	0
CMWHN	2	0.00	0	0
F_FXUSD	3	0.00	0	0
F_FXEUR	3	0.00	0	0
Toplam	45	1,321,960,510.89	223,267	24,676

İlk sütunda sözleşmelerin bağlı olduğu finansal enstrümanların adları vardır.

T. Vade : Bu sütunda kaç ayrı vadede işlem yapılabildiğini gösterilir?

Hacim : Toplam işlem hacmini gösterir.

Miktar : Sözleşme işlem miktarını gösterir.

Sayı : Emir sayısını gösterir.

En alt satırda tüm toplamlar yer alır.

2.9 Takas Analizleri :

İMKB'de işlem gören finansal enstrümanların 'Takas Verilerini ve Takas değişimlerini izleyerek muhtelif analizler yapılmasını sağlayan 3 tip analiz sunmaktayız.

2.9.1 Takas :

Bu menü ile aşağıda göreceğiniz 'Real Time Takas Analizi' penceresi açılır.

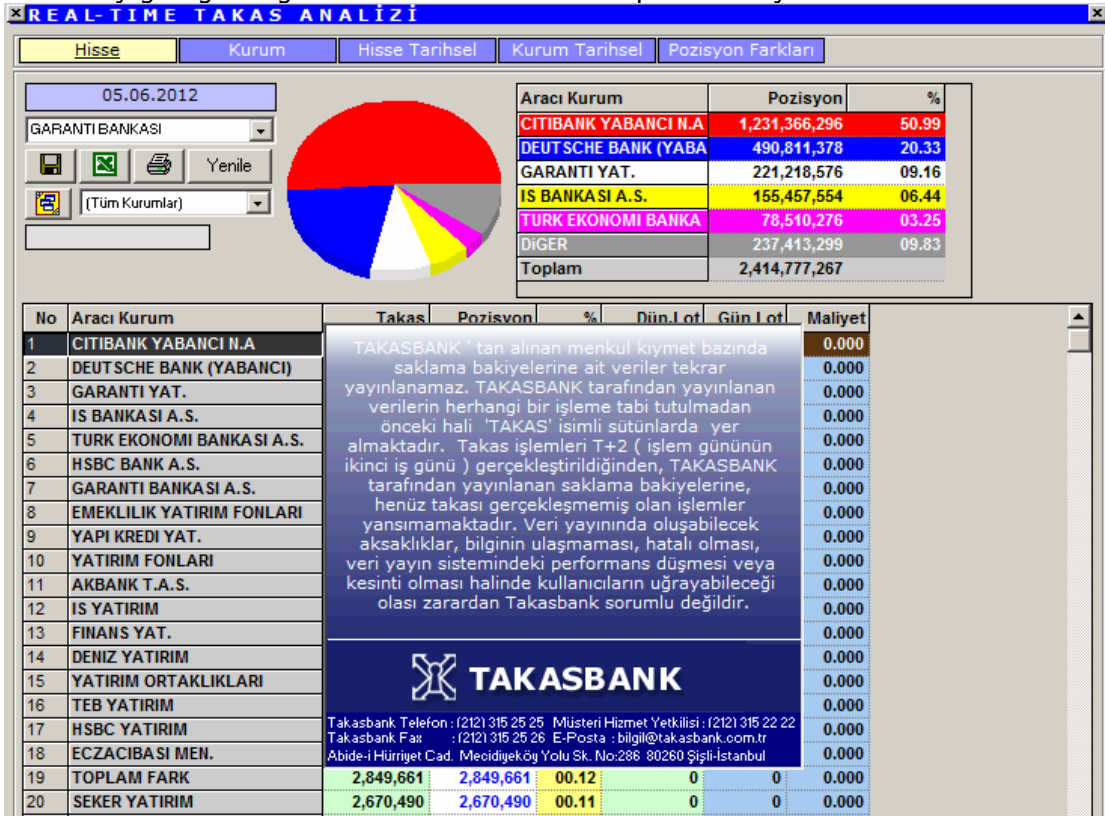

İlk açılışta Takasbank bildirim / uyarı yazısı pencere üzerinde görünür. Bu bilgi ekranı, üzerine tıkladığımızda kaybolur ve Real-Time Takas Analiz programı kullanıma hazır halde karşınızda kalır.

Dikkat : İlk açılışta gelen bu uyarı verilerin 2 gün geriden sunulduğunu belirtmektedir.

İMKB'nin kararı sonucu, işlem anında alıcı – satıcı bilgileri gösterilmemektedir. Buradaki veriler her zaman seçilen tarihin 2 gün öncesine ait veriler olacaktır.

Real Time Takas Analizi penceresini, Derinlik penceresi üzerinde bulunan menü harflerinden 'T' harfi ile ve ayrıca kısa yol olarak F8 tuşu ile de açabilirsiniz.

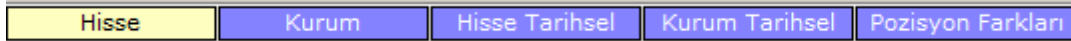

Bu pencere üzerinde, yukarıda görebileceğiniz gibi, 5 ayrı sekme vardır.

Bunları inceleyelim.

2.9.1.1: Hisse sekmesi altında, seçeceğimiz bir tarih için, hisse bazında kurumlardaki takas miktarlarını gösterir. Pencere ilk açıldığında hangi sembol üzerinden açtı iseniz, burada o sembol seçili olarak gelecektir.

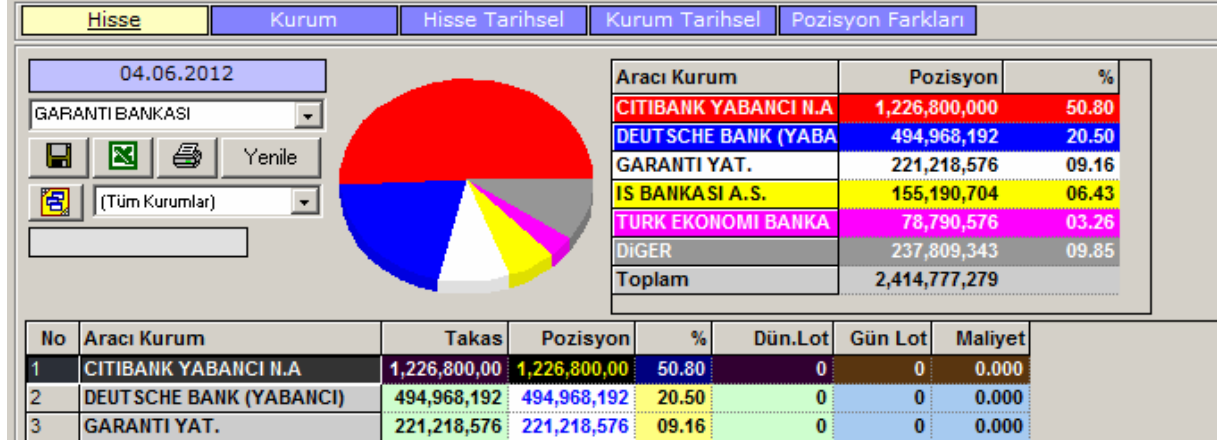

Tarih Penceresi :

Tarih kısmı üzerine tıkladığınızda, gün seçebileceğiniz mini tarih penceresi açılır.



Bu ekran üzerinden istediğiniz tarih üzerine çift tıklayarak seçim yapabilirsiniz.

İpucu : Analiz için datanın yüklü olup olmadığını anlamının pratik yolu şudur : Yukarıda göreceğiniz üzere, geçmiş günlerin zemini mavi renklidir. Bu o güne ait datanın tamam olduğunu gösterir. Gün seçerken buna dikkat ediniz. Eğer geçmiş günlerden, zemini beyaz olan olur ise, bu eksik data olduğunu gösterir. Dataları tamamlamanız gerekir. **Datanın tamamlanması için Bakınız : 2.30.11**

Matriks Veri Kütüphanesi

Hisse Seçim Penceresi :

Tarih kısmının hemen altında bulunan bu pencerenin içindeki OK'a tıkladığımızda, aşağıda göreceğiniz şekilde finansal enstrümanlar listesi gelir.

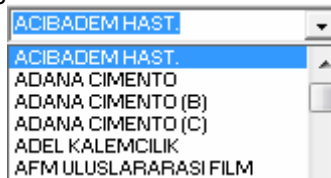

Bu listeden takas oranlarını görmek istediğiniz hisseyi seçebilirsiniz.

Bu satırın altındaki menülerin açıklamaları :

📁 Dosyaya Kaydet Butonu:

Sayfayı bilgisayarınıza bir wordpad dosyası olarak kaydetmenizi sağlar.

📊 Excel'e Aktar Butonu :

Sayfayı Excel tablosu olarak görüntüleyebilirsiniz.



Yazdır Butonu:

Yazıcınızdan sayfanın çıktısını alabilirsiniz.



Yenile Butonu:

Verilerin yenilenmesini sağlar.

Bu satırın altında ise, Kurum seçimi ile ilgili seçenekler vardır.



Gruplar (Kurum) Butonu :

Bu menüyü seçtiğimizde karşımıza 'Takas Kurumları Grup Tanımlama' penceresi gelir.

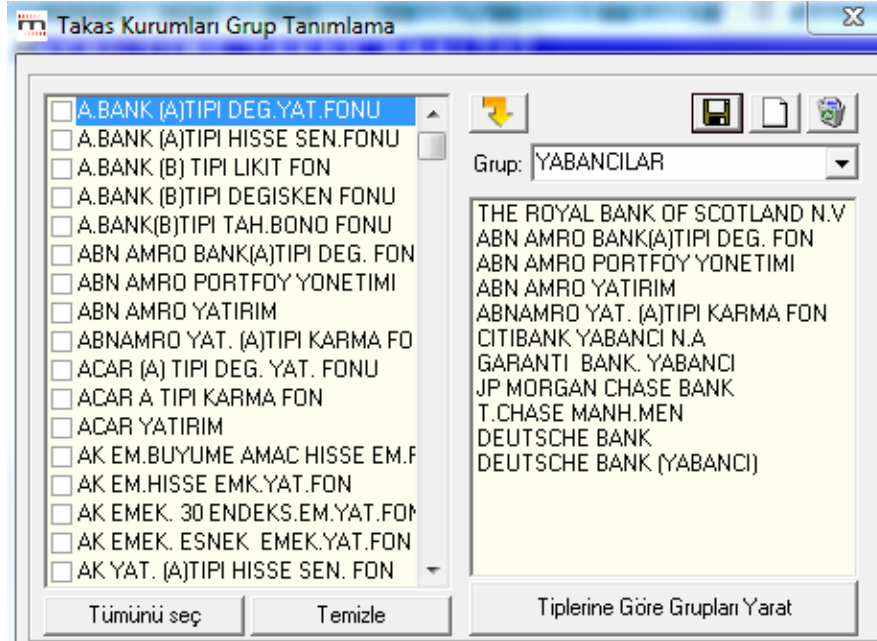

Bu pencere ile kurumlar arasında muhtelif gruplama tanımları yapabiliriz.

Sol tarafta tüm 'aracı kurum' işlevi gören kurumların listesi vardır. Sağ tarafta ise Grup mini penceresi içinde, matriks tarafından hazır olarak verilen gruplar vardır. Pencerenin sağındaki OK'a tuşlarsanız, aşağıda göreceğiniz gibi, bu grupları görebilirsiniz.

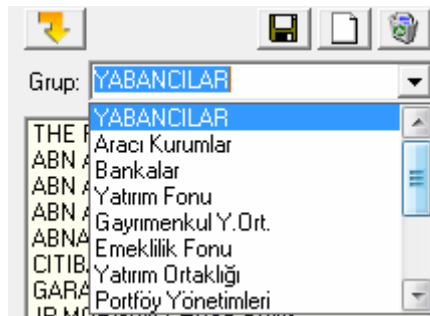



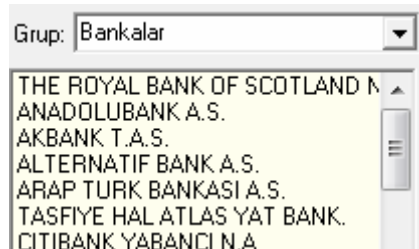

Eğer bu gruplardan birini seçerseniz, alttaki pencerede o gruba ait aracı kurumları görürsünüz. Mesela bankaları seçersek :



Aracı Kurum işlevi gören bankalar listesi gelir.

Kendimiz bir grup oluşturmak istersek :

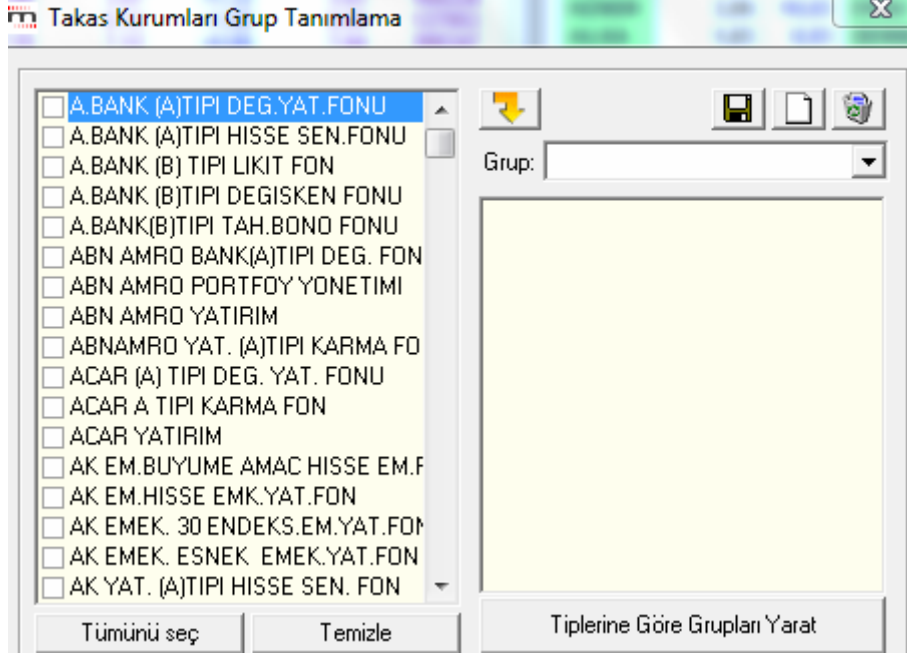

Üstte bulunan 3 adet menü tuşundan    ortada bulunan, yeni grup yarat  tuşuna basarsak sağ taraftaki pencerenin yeni seçimler için boşlmasını sağlayabilirsiniz.

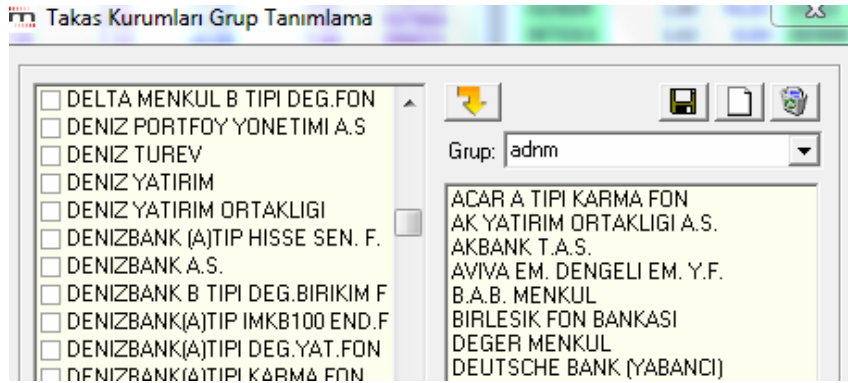

Sonra da, sol taraftaki listeden, oluşturacağınız gruba dahil etmek istediğiniz kurumların başlarındaki kutucuklara tıklayarak seçiniz ve ekle tuşu ile , seçtiklerinizin sağ taraftaki boş seçilmişler penceresine aktarılmasını sağlayınız.

Ve üstteki boş mini pencereye Grup İsmi giriniz.



Sonra hemen üstteki kaydet tuşuna  basarsanız, grup oluşturulur ve grup listesine eklenir. Listedenden bir grubu seçip üstte sağdaki Grup Tanımını Sil tuşuna  basarsanız, bu grup listeden silinir.

Dikkat : Sormadan doğrudan silmektedir.

Sol taraftaki seçim penceresinin altındaki tuşlardan

 tuşu ile listedeki tüm kurumları seçebilirsiniz.

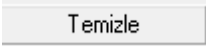
 tuşu ile, yapmış olduğunuz seçimleri iptal edebilirsiniz.

tuşu ile, matriks tarafından ön tanımlı olarak verilen gruplandırmalar listesi oluşturulur. Eğer herhangi bir ön tanımlı gruplamayı sildi iseniz, bu tuş ile geri gelecektir.

Var olan kurum grupları listesi, gruplar butonunun sağındaki mini pencerede görünür.

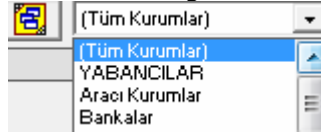

En üstte tüm kurumlar seçeneği penceresinin içindeki Ok'a tıklarsanız, gruplar aşağıya doğru sıralanır. Buradan seçerek Takas dağılımını, dilerseniz tüm aracı kurumlar için, dilerseniz de seçeceğiniz kurum (grupları) için izleyebilirsiniz.

Real Time Takas analiz penceresinin, Hisse sekmesi sayfasının sağ üst tarafında bir grafik ve tablo vardır.

Bu tabloda, senedi takasında en çok bulunduran ilk 5 aracı kurum ve sahiplik pozisyonları ve oranları gösterilir. Senedi takasında bulunduran diğer tüm aracı kurumlar ise, diğer adı altında tabloda topluca gösterilir. **Pozisyon ve oran açıklaması için aşağıya bakınız.**

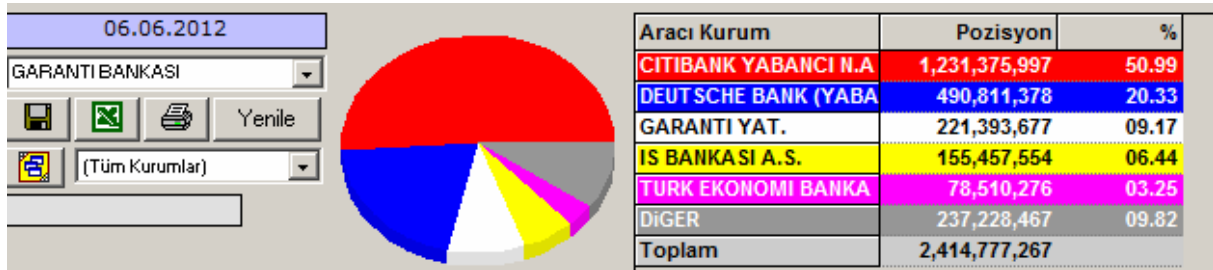

Tablonun alt kısmında tüm aracı kurumların (ya da aracı kurum seçimi yaptığımız kurumların) senet takas verileri gösterilir.

No	Aracı Kurum	Takas	Pozisyon	%	Dün.Lot	Gün Lot	Maliyet
1	CITIBANK YABANCI N.A	136.161.300	136.161.300	28,91	0	0	0,000
2	IS BANKASI A.S.	131.817.800	131.817.800	27,99	0	0	0,000
3	DEUTSCHE BANK (YABANCI)	92.376.310	92.376.310	19,61	0	0	0,000
4	IS YATIRIM	49.283.790	49.283.790	10,46	0	0	0,000
5	YAPI KREDI YAT.	12.391.820	12.391.820	02,63	0	0	0,000

Buradaki sütunların açıklamaları :

İpucu : Tüm sekmelerde, verileri sütunların içeriğine göre sıralayabilirsiniz. Bunun için sütun başlığına çift tıklamanız yeterlidir.

Takas : Aracı kurum takasında (müşterielerinin sahipliğinde) senetten kaç lot olduğunu gösterir.

Pozisyon : Bu sütundaki veriler son 2 gündeki işlemlerin takasa eklenmesi ile bulunuyordu. Artık Alıcı-Satıcı bilgileri İMKB tarafından verilmediği için Takas sütunu ile aynı verileri içermektedir.

Oran (%) : Senedin halka açık tüm hisseleri içinde, oran olarak ne kadarının aracı kurumun elinde olduğunu gösterir.

Dün Lot : Bu sekmede işlevi yoktur.

Gün Lot : Bu sekmede işlevi yoktur.

Maliyet : Bu sekmede işlevi yoktur.

2.9.1.2 Kurum sekmesinde,

Seçtiğimiz bir kurumun (ya da kurum grubunun), belirli bir tarihte takasında bulunan senetlerin detaylarını gösterir.

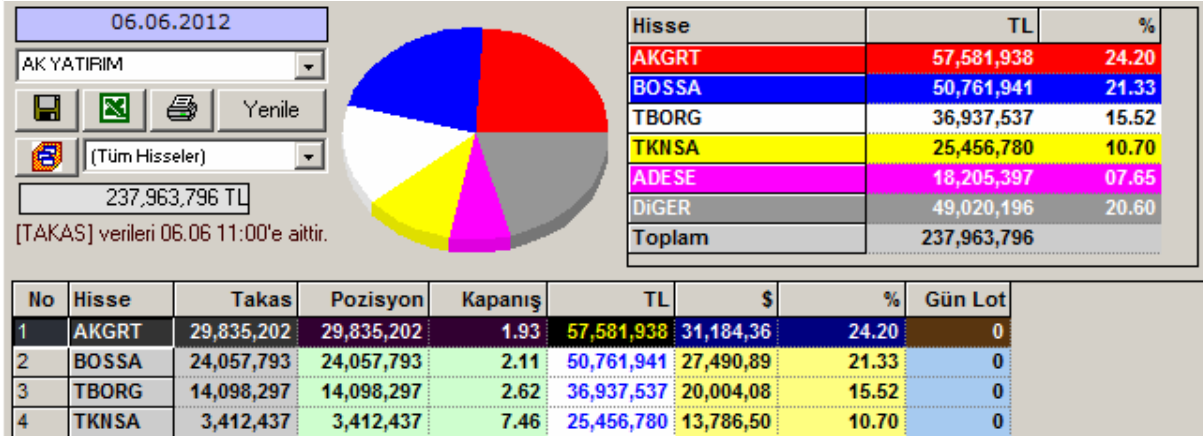

Üst kısımda, kurumun takasında en çok bulunan 5 hissenin ve diğer adı altında, kurumun takasında bulunan diğer hisselerin TL tutarları ve kurumun elindeki toplam hisse miktarına oranları hem tablo, hem de grafik olarak görünür.

Pencerenin sol üst tarafındaki menülerin işlevleri, yukarıda anlattığımız Hisse Sekmesindeki işlevleriyle aynıdır. Burada sadece Aracı Kurum ve Senet seçim pencereleri yer değiştirmiştir.

'Kurum' seçimi üstteki pencerenin yanındaki oka basarak kolayca yapılabilir.

Senet seçimi ve grup oluşturma kısmının çalışması şöyledir :

Hisse seçimi ile ilgili olarak Gruplar tuşuna bastığımızda aşağıda göreceğiniz Hisse senetleri Grup Tanımlama penceresi açılır.

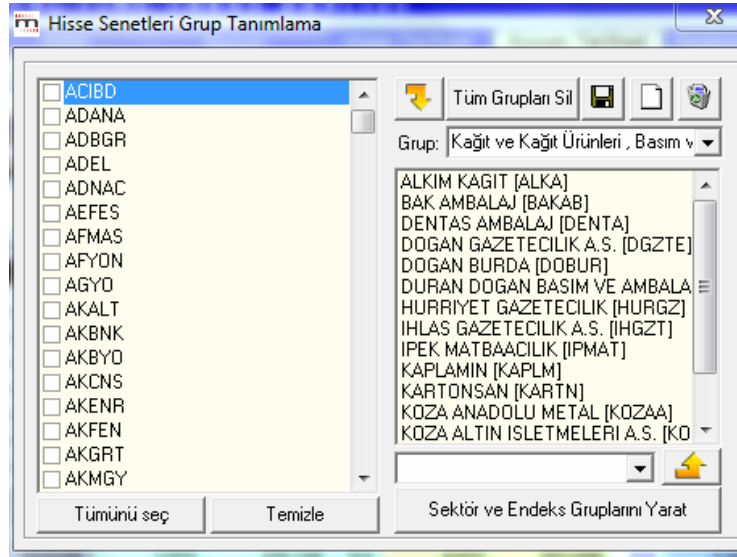

Burada, kurumlar için olanla hemen hemen aynı mantık yürümektedir.

Sağ alttaki 'Sektör ve endeks gruplarını yarat' butonu ile, ön tanımlı grupları getirebilirsiniz. Ve tabii ki, kendiniz de, bir önceki sekmede kurumlar için anlattığımız şekilde, senetler için grup oluşturabilir ve sadece istediğiniz senetlerin takas değişimlerini izleyebilirsiniz.

Bu satırın hemen altında Takas verilerinin en son alındığı gün ve saat gösterilir.

[TAKAS] verileri 06.06 11:00'e aittir.

Açıklama : Veriler alındığı tarihten 2 gün öncesine ait veriler olacaktır.

Sütunların açıklamaları şöyledir :

Takas : Aracı kurum takasında (müşterilerinin sahipliğinde) senetten kaç lot olduğunu gösterir.

Pozisyon : Bu sütundaki veriler son 2 gündeki işlemlerin takasa eklenmesi ile bulunuyordu. Artık Alıcı-Satıcı bilgileri İMKB tarafından verilmediği için Takas sütunu ile aynı verileri içermektedir.

Kapanış : O satırdaki senedin, seçilen tarihteki kapanış fiyatını gösterir.

YTL : O satırdaki senedin, kurumun elindeki kısmının toplam değerini TL olarak gösterir.

\$ USD : O satırdaki senedin, kurumun elindeki kısmının toplam değerini USD olarak gösterir.

% Oran : O satırdaki senedin, kurumun takasındaki miktarının toplam değerinin, kurumun takasında bulunan tüm senetlerin toplamına oranını gösterir.

Gün Lot : Bu sekmede işlevi yoktur.

2.9.1.3 Hisse Tarihsel sekmesinde,

Seçilen hissenin, 2 tarih aralığındaki sürede, kurumlardaki takas lotları / miktarları / oranları ve miktardaki değişiklik oranları gösterilir.

Hisse	Kurum	Hisse Tarihsel	Kurum Tarihsel	Pozisyon Farkları						
GARANTİ BANKASI	(1)	04.06.2012	06.06.2012	(2) TAMAM						
(Tüm Kurumlar)	=	14,730,141,098 %0.65	96,590,999	14,826,732,097 TL						
		2,414,777,267 %0.00		2,414,777,267 TL \$ €						
		6.10 TL		6.14 TL <input type="checkbox"/> Bölünme etkisi ?						
No	Aracı Kurum	(1) Lot	(1) TL	%	(2) Lot	(2) TL	%	Lot Fark	TL Fark	%
1	CITIBANK YABANCI N	1,226,799,999	7,483,479,87	50.80	1,232,545,44	7,567,828,892	51.04	5,745,450	84,349,015	01.13
2	DEUTSCHE BANK (YA	494,968,180	3,019,305,85	20.50	490,416,913	3,011,159,780	20.31	-4,551,267	-8,146,070	-00.27
3	GARANTI YAT.	221,218,576	1,349,433,29	09.16	221,393,677	1,359,357,147	09.17	175,101	9,923,855	00.74
4	IS BANKASI A.S.	155,190,706	946,663,292	06.43	155,149,981	952,620,863	06.43	-40,725	5,957,571	00.63
5	TURK EKONOMI BANK	78,790,576	480,622,506	03.26	78,510,276	482,053,084	03.25	-280,300	1,430,578	00.30
6	HSBC BANK A.S.	57,089,144	348,243,773	02.36	51,050,734	313,451,500	02.11	-6,038,410	-34,792,273	-09.99

Senet seçim penceresinden seçiminizi yapınız.

SISE CAM
SISE CAM
SODA SANAYII
SOKTAS
SONMEZ FILAMENT
SONMEZ PAMUKLU
T. EKONOMI BANKASI

1 ve 2 numaralı tarih pencerelerinden, değişim analizi yapmak istediğiniz 2 tarihi seçiniz.

Tarih seçtikten sonra sağ tarafta bulunan 'TAMAM' butonuna basmanız gerekir.

Pencerenin sol üst tarafındaki menülerin işlevleri, yukarıda anlattığımız Hisse Sekmesindeki işlevleriyle aynıdır.

İlk tarihin altında, senedin o tarihteki, halka açık kısmının piyasa değeri, bunun altında, halka açık LOT Miktarı, bunun da altında O günkü kapanış değeri vardır.

İkinci tarihin altında da, senedin o tarihteki, halka açık kısmının piyasa değeri, bunun altında, halka açık LOT Miktarı, bunun da altında O günkü kapanış değeri vardır

İki tarih arasındaki Ok'un altındaki hücrelerde, toplam piyasa değeri ve piyasadaki toplam lot sayıları değişimi oran ve miktar olarak görülebilir.



Sağ tarafta bulunan Döviz seçim tuşları ile verileri TL yanında, USD veya EUR olarak da izleyebilirsiniz.

(Tüm Kurumlar)	=	776.245.144 %0,66	5.148.717	781.393.862	Euro					
		471.029.792 %0,00	288	471.030.080	YTL \$ €					
		1€=2,18 YTL		1€=2,25 YTL	<input type="checkbox"/> Bölünme etkisi ?					
No	Aracı Kurum	(1) Lot	(1) EURO	%	(2) Lot	(2) EURO	%	Lot Fark	EURO Fark	%
1	CITIBANK YABANCI	136.689.200	225.260.373	29,02	135.741.200	225.181.745	28,82	-948.016	15.590.940	03,17

Bölünme etkisi ? **Bölünme etkisi seçimi :**

Temettü, sermaye artırım vb dönemlerde şirketlerin hisse değerlerinde bunlardan kaynaklanan değişimler olur. Devamlılık açısından temettü öncesi fiyatın, temettü oranlarına göre yeni fiyata

uyarlanır. Analizlerde bu uyarılmanın geçerli olmasını istiyorsanız 'Bölünme Etkisi' seçimini aktif hale getirmeniz gereklidir.

Dikkat : Bölünme Etkisi seçimini aktifleştirmekte fayda vardır. Bunu seçmediğiniz takdirde bölünmelerden / temettülerden kaynaklanan fiyat değişiklik uyarlamaları analize dahil edilmez.

Gerekli açıklama, sağ taraftaki soru işareti tuşuna bastığımızda ekranda görünür :

Hisse bazında tarihsel takas analizi bölümünde, hisse veya hisse gruplarını takaslarında bulunan kurumlar ve bu tarihler arasındaki değişimler listelenmektedir.

"Bölünme etkisi" kavramı resmi bölünme tarihiyle birebir bağıntılı olmayan bir etkidir.

Şöyleki ; herhangi bir tarihteki bölünmeden sonra piyasaya yeni hisselerin girmesi belli bir zaman almaktadır. Bu nedenle resmi bölünme tarihinin ertesi günü bölünme oranında bir hisse sayısı artışı hemen meydana gelmemekte , hisse sahiplerinin zaman içinde bedelli/bedelsiz kullanımları süresince Takasbank'taki toplam miktar artış göstermektedir. Bu nedenle resmi bölünme tarihlerini baz alarak yapılacak bir normalizasyon yanlış sonuçlara yönlendirebilir. Gerçek bölünme veya Takasbank'la sonradan emanet edilen hisse sayısı ile bu artışın filtrelenmesi için hisse senedinin iki tarihteki piyasadaki senet sayısı toplamının değişim oranı kadar her kurumun ilk tarihteki bakiyesinde düzeltme yapılmalıdır.

İki tarih arasındaki bölünme etkisinin filtrelenmesi için kurumların her iki tarihteki tüm takas toplamı oranlanmakta ve bu iki takas toplamı arasındaki oran kadar kurumların 1. Tarihteki LOT sütunu normalize edilmektedir.

Bu normalizasyon işleminde sadece LOT alanları kullanılmaktadır. YTL Toplamları ve Yüzde sütunları işleme konu edilmemektedir.

Soru işaretine tekrar bastığınızda bu pencere görünmez olur.

Sütun başlıklarının açıklamaları :

No	Aracı Kurum	(1) Lot	(1) YTL	%	(2) Lot	(2) YTL	%	Lot Fark	YTL Fark	%
----	-------------	---------	---------	---	---------	---------	---	----------	----------	---

(1) Lot : Senedin, ilk tarihte, O satırdaki aracı kurum takasındaki Lot miktarını gösterir.

(1) YTL : Senedin, ilk tarihte, O satırdaki aracı kurum takasındaki miktarının TL değerini gösterir.

% Senedin, O tarihte, o satırdaki aracı kurum takasındaki Lot miktarının piyasadaki toplam Lot miktarına oranını gösterir.

(2) Lot : Senedin, ikinci tarihte, O satırdaki aracı kurum takasındaki Lot miktarını gösterir.

(2) YTL : Senedin, ikinci tarihte, O satırdaki aracı kurum takasındaki miktarının TL değerini **gösterir**.

% Senedin, O tarihte, o satırdaki aracı kurum takasındaki Lot miktarının piyasadaki toplam Lot miktarına oranını gösterir.

Lot Fark : 2 tarih arasında, Senedin, aracı kurum takasındaki miktar değişimini gösterir. Azalma var ise sonuç (-) olacaktır.

TL Fark : 2 tarih arasında, Senedin, aracı kurum takasındaki toplam parasal değer değişimini gösterir. Azalma var ise sonuç (-) olacaktır.

% : Senedin 2.tarihte aracı kurum takasında bulunan miktarının toplam değerinin, ilk tarihte aracı kurum takasında bulunan miktarının toplam değerine oranını gösterir.

2.9.1.4 Kurum Tarihsel sekmesi, seçilen kurum seçilen 2 tarih aralığında elindeki hisse takas miktar ve oranlarını ve değişim miktar ve oranlarını gösterir.

Hisse Tarihsel sekmesine oldukça benzerdir.

Hisse	Kurum	Hisse Tarihsel	Kurum Tarihsel	Pozisyon Farkları										
AKYATIRIM	(1)	04.06.2012	07.06.2012	(2) TAMAM										
(Tüm Hisseler)	=	226,112,614	%2.46	5,711,893										
		95,042,300	%0.40	381,520										
				231,824,507										
				95,423,820										
				TL \$ €										
				Bölünme etkisi ?										
Fiyat Değişiminden arındırılmış pozisyon değişimi : % 00.55														
No	Senet	(1) Lot	(1) TL	%	(2) Lot	(2) TL	%	Lot Fark	TL Fark	%	%(Pi)	Tks(1)	Tks(2)	Tks(x)
1	AKGRT	29,671,202	56,078,571	24.8	29,835,202	58,476,997	25.2	164,000	2,398,426	4.3	47.2	119,395,350	119,395,350	1.0
2	BOSSA	24,057,793	50,280,785	22.2	24,057,793	51,724,257	22.3	0	1,443,472	2.9	227.	34,783,762	34,783,762	1.0
3	TBORG	14,098,297	36,937,537	16.3	14,098,297	36,796,554	15.9	0	-140,983	-0.4	331.	18,364,147	18,364,147	1.0
4	TKNSA	3,259,609	24,121,107	10.7	3,412,437	25,388,531	11.0	152,828	1,267,425	5.3	27.0	12,650,000	12,650,000	1.0

Pencerenin üst kısmı bir önceki sekme ile hemen hemen aynı yapıdadır. Senet seçim ve kurum seçim pencereleri yer değiştirmiştir.

Kurum seçim penceresinden seçiminizi yapınız.

1 ve 2 numaralı tarih pencerelerinden, değişim analizi yapmak istediğiniz 2 tarihi seçiniz.

Tarih seçtikten sonra 'TAMAM' düğmesine basmanız gerekir.

İlk tarihin altında, kurumun o tarihteki, takasındaki portföy değeri, bunun altında, takasındaki LOT Miktarı vardır.

İkinci tarihin altında da, senedin o tarihteki, takasındaki portföy değeri, bunun altında, takasındaki LOT Miktarı vardır.

İki tarih arasındaki Ok'un altındaki hücrelerde, toplam hisse değeri ve lot sayıları değişimi oran ve miktar olarak görülebilir.



Sağ tarafta bulunan Döviz seçim tuşları ile, verileri TL yanında, USD veya EUR olarak da izleyebilirsiniz.

Dikkat : Önceki sekmede bahsettiğimiz gibi, Bölünme Etkisi seçimini aktifleştirmekte fayda vardır. Bunu seçmediğiniz takdirde bölünmelerden / temettülerden kaynaklanan fiyat değişiklik uyarlamaları analize dahil edilmez. Gerekli açıklama, sağ taraftaki soru işareti tuşuna bastığımızda ekranda görünür, tekrar bastığınızda gizlenir.

Hemen altında aşağıda göreceğiniz bilgi notu vardır :

Fiyat Değişiminden arındırılmış pozisyon değişimi : % 00.55

Bu fiyat değişiminden arındırılmış olarak, LOT değişim oranını vermektedir.

Sütun başlıklarının açıklaması :

No	Senet	(1) Lot	(1) TL	%	(2) Lot	(2) TL	%	Lot Fark	TL Fark	%	%(Pi)	Tks(1)	Tks(2)	Tks(x)
1	AKGRT	29,671,202	56,078,571	24.8	29,835,202	57,880,294	25.1	164,000	1,801,722	3.2	47.2	119,395,350	119,395,3	1.0
2	BOSSA	24,057,793	50,280,785	22.2	24,057,793	51,964,835	22.5	0	1,684,050	3.3	227.	34,783,762	34,783,76	1.0
3	TBORG	14,098,297	36,937,537	16.3	14,098,297	36,796,554	15.9	0	-140,983	-0.4	331.	18,364,147	18,364,14	1.0
4	TKNSA	3,259,609	24,121,107	10.7	3,412,437	25,456,780	11.0	152,828	1,335,673	5.5	27.0	12,650,000	12,650,00	1.0
5	ADSEF	3,418,486	18,117,976	8.0	3,423,412	18,210,956	7.9	4,926	92,980	0.5	68.1	8,817,199	8,817,199	1.0

(1) Lot : İlk tarihte, aracı kurum takasında, O satırdaki senedin Lot miktarını gösterir.

(1) YTL : İlk tarihte, aracı kurum takasında, O satırdaki senedin toplam TL değerini gösterir.

% O tarihte, o satırdaki senedin, aracı kurum takasındaki TL değerinin, aracı kurum elindeki portföyün toplam TL değerine oranını gösterir.

(2) Lot : İkinci tarihte, aracı kurum takasında, O satırdaki senedin Lot miktarını gösterir.

(2) YTL : İkinci tarihte, aracı kurum takasında, O satırdaki senedin toplam TL değerini gösterir.

% : O tarihte, o satırdaki senedin, aracı kurum takasındaki TL değerinin, aracı kurum elindeki portföyün toplam TL değerine oranını gösterir.

Lot Fark : O satırdaki senedin, iki tarih arasında, aracı kurum portföyündeki Lot miktarı değişimini gösterir. Azalma var ise sonuç (-) olacaktır.

TL Fark : O satırdaki senedin, iki tarih arasında, aracı kurum portföyündeki toplam TL değer değişimini gösterir. Azalma var ise sonuç (-) olacaktır.

% : Son tarihte, kurumun elinde buluna senet miktarının TL değerinin ilk tarihteki TL değerine göre artış oranını gösterir.

% (Piyasa) : O satırdaki senedin, kurumun elindeki Lot miktarının, piyasada 'Fiili Dağıtımda Bulunan' lot miktarına oranını gösterir. **Fiili dağıtımdaki oran için Bakınız : 'Temel Kavramlar' dokümanı**

Tks(1) O satırdaki senedin, ilk tarihte takastaki (piyasadaki) Lot miktarını gösterir.

Tks(2) O satırdaki senedin, ikinci tarihte takastaki (piyasadaki) Lot miktarını gösterir.

Tks(x) : O satırdaki senedin, 2 tarih arasındaki takastaki Lot miktarının değişim oranı gösterilir. T2/T1

2.9.1.5 Pozisyon Farkları sekmesinde;

Hisse	Kurum	Hisse Tarihsel	Kurum Tarihsel	Pozisyon Farkları		
04.06.2012	GARANTIBANKASI		Yenile			
No	Aracı Kurum	T-1 Poz.	T Poz.	T-1 Net	Net İşlem	Fark
1	DEUTSCHE BANK (YABANCI)	489,448,224	494,968,192	0	0	5,519,968
2	CITIBANK YABANCI N.A	1,230,900,736	1,226,800,0	0	0	-4,100,736
3	EMEKLİLİK YATIRIM FONLARI	30,315,624	32,448,624	0	0	2,133,000
4	HSBC BANK A.S.	55,203,656	57,089,144	0	0	1,885,488
5	TURK EKONOMI BANKASI A.S.	80,034,632	78,790,576	0	0	-1,244,056

Seçilen hissenin SEÇTİĞİNİZ gün ile 1 gün öncesi arasında, kurumlar bazındaki takas farklarını gösterir.

Tarih kısmı üzerine tıkladığınızda, daha önceki sekmelerde de bahsettiğimiz gibi, gün seçebileceğiniz mini tarih penceresi açılır. Bu ekran üzerinden dilediğiniz tarihi seçebilirsiniz.

Hisse Seçim Mini Penceresi :

Tarih hücrenin hemen sağında bulunan Sembol seçim penceresinin içindeki OK'a tıkladığınızda, aşağıda göreceğiniz gibi semboller listelenir.

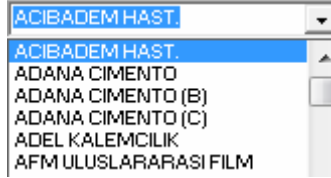

Bu listeden pozisyon farklarını görmek istediğiniz hisseyi seçebilirsiniz.

Bu satırın altındaki ve sağdaki menülerin açıklamaları :

Dosyaya Kaydet Butonu: Sayfayı bilgisayarınıza bir wordpad dosyası olarak kaydetmenizi sağlar.

Excel'e Aktar Butonu : Sayfayı Excel tablosu olarak görüntüleyebilirsiniz.

Yazdır Butonu: Yazıcınızdan sayfanın çıktısını alabilirsiniz.

Açıklama Butonu : Pozisyon farkları uygulamasının açıklamasını görebilirsiniz.

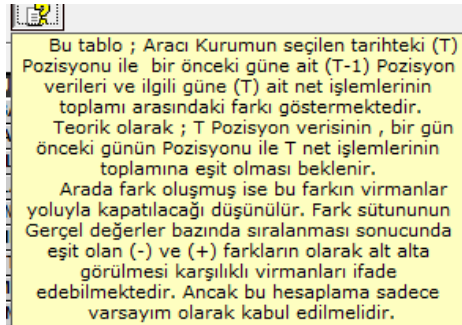

Yenile

Yenile Butonu: Verileri yenilemenizi sağlar.

Sütunların açıklamaları :

No	Aracı Kurum	T-1 Poz.	T Poz.	T-1 Net	Net İşlem	Fark
1	CAMIS MENKUL	5.531.389	5.271.989	0	0	-259.400
2	CITIBANK YABANC	135.306.200	135.561.70	0	0	255.520
3	YATIRIM ORTAKLI	1.001.693	1.154.193	0	0	152.500

T-1 Pozisyon : Senedin aracı kurum takasında 1 gün önce bulunan miktarı gösterir.

T Pozisyon : Senedin aracı kurum takasında o gün bulunan miktarı gösterir.

T-1 Net : Alıcı-Satıcı bilgileri İMKB tarafından verilmediği bu kısımda farklı bir veri gösterilmemektedir.

Net İşlem : Alıcı-Satıcı bilgileri İMKB tarafından verilmediği bu kısımda farklı bir veri gösterilmemektedir.

Fark : T-1 gününden T gününe, takasta bulunan miktarlar farkını gösterir. Azalma var ise sonuç negatif olacaktır.

2.9.2 Hızlı Takas :

Bu menü ile 'Hızlı Takas Analizi' penceresi açılır.

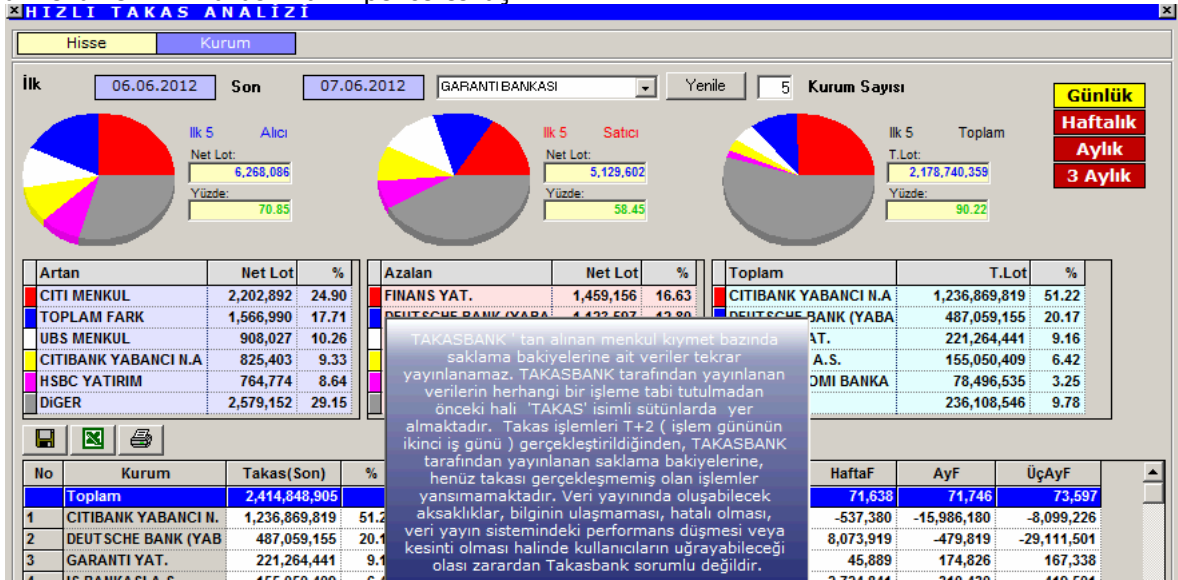

İlk açılışta Takasbank bildirim / uyarı yazısı pencere üzerinde görünür. Bu bilgi ekranı, üzerine tıkladığımızda kaybolur ve Hızlı Takas Analiz programı kullanıma hazır halde karşınızda kalır.

Dikkat : İlk açılışta gelen bu uyarı verilerin 2 gün geriden sunulduğunu belirtmektedir.

İMKB'nin kararı sonucu, işlem anında alıcı – satıcı bilgileri gösterilmemektedir. Buradaki veriler her zaman seçilen tarihin 2 gün öncesine ait veriler olacaktır.

Bu pencere üzerinde 2 ayrı sekme vardır. Bunları inceleyelim.

2.9.2.1 Hisse sekmesi altında, seçilen hissenin 2 tarih aralığında kurumlardaki takas miktarları / oranları ve miktardaki değişikliği gösterir.

Pencerenin üst bandında, takas değişimini izlemek istediğimiz 2 tarihi ve hisseyi belirleyebileceğimiz, tarih seçim ve hisse seçim pencereleri vardır.

Real Time Takas analizinde bahsettiğimiz gibi, buradan Tarih üzerine tıkladığımızda, tarih seçimi yapabileceğiniz bir pencere açılır.

İlk ve son kısımlarından takas değişimini görmek istediğiniz ilk ve son tarihleri girebilirsiniz.

Tarih hücrelerinin sağ tarafında bulunan mini pencereden, kenarındaki Ok'u tıklayarak senet seçimi de yapabilirsiniz.

Tarih ve senet adı girdikten sonra 'Yenile' düğmesine basmak gereklidir.

Pencerenin üst sağ kısmında göreceğiniz Günlük / haftalık / Aylık / 3 Aylık seçenekleri sunan kısımdan periyodu tek tık ile seçebilirsiniz.



Mesela bu kısımdan, haftalık periyodu seçersek,

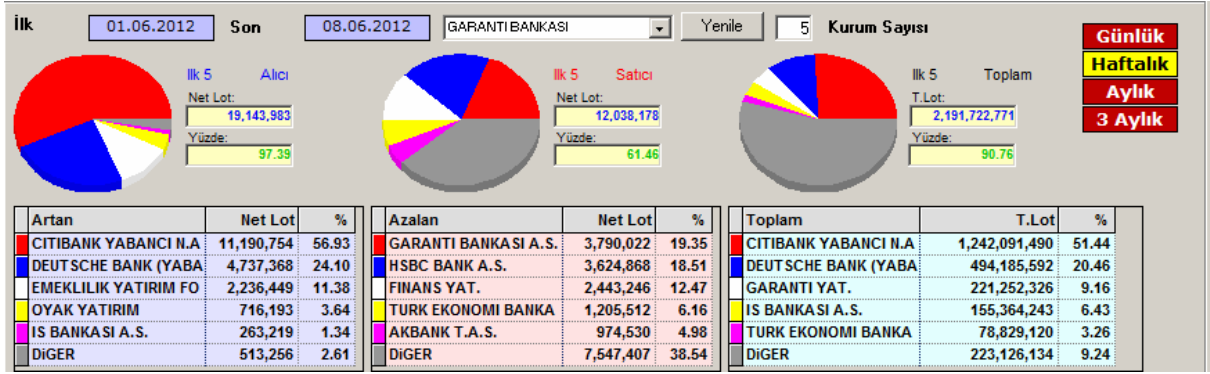

Tarihler doğrudan son 1 haftalık periyoda göre güncellenir ve Haftalık butonunun rengi, seçili olduğunu gösterir biçimde diğerlerinden farklı olarak sarı zemin rengini alır.

5 Kurum Sayısı Yukarıda görebileceğiniz gibi, pencerenin üst kısmında, seçilen hissede, seçilen periyot için, en çok alıcı- satıcı olan ve takasında bu hisseye en çok miktarda sahip olan X aracı kurum grafik ile ve tablo şeklinde gösterilmektedir.

Ön tanımlı kurum sayısı 5 tir. Kurum sayısı penceresinden kurum sayısını değiştirebilirsiniz.

Artan kısmında, seçilen hissede, seçilen dönem için takasını en çok artıran X aracı kurum listelenir. Azalan kısmında, seçilen hissede, seçilen dönem için takasını en çok azaltan X aracı kurum listelenir. Toplam kısmında, seçilen hissede, seçilen dönem sonunda en yüksek takasa sahip X aracı kurum listelenir.

📁 Dosyaya Kaydet Butonu: Sayfayı bilgisayarınıza bir wordpad dosyası olarak kaydetmenizi sağlar.

📊 Excel'e Aktar Butonu : Sayfayı Excel tablosu olarak görüntüleyebilirsiniz.

📄 Yazdır Butonu: Yazıcınızdan sayfanın çıktısını alabilirsiniz.

Pencerenin alt kısmında, senedin takas değişimlerini, kurumlar bazında, daha ayrıntılı verilerle gösteren bir tablo vardır.

No	Kurum	Takas(Son)	%	Takas(İlk)	%	Lot Fark	%	GünlükF	HaftaF	AyF	ÜçAyF
1	Toplam	2,414,848,905		2,414,848,882		23			71,638	71,746	73,597
1	CITIBANK YABANCI N.	1,242,091,490	51.44	1,239,710,000	51.34	2,381,026	0.19	2,381,023	11,190,744	-4,996,041	-10,347,578
2	DEUTSCHE BANK (YAB	494,185,592	20.46	491,105,600	20.34	3,080,024	0.62	3,080,014	4,737,364	1,087,695	-15,403,106
3	GARANTI YAT.	221,252,326	9.16	221,252,300	9.16	6	0.00		33,750	160,711	147,823
4	IS BANKASI A.S.	155,364,243	6.43	155,428,400	6.44	-64,189	-0.04	-64,194	263,218	3,558,187	-312,912
5	TURK EKONOMI BANK	78,829,120	3.26	78,710,120	3.26	119,000	0.15	119,000	-1,205,511	-3,017,691	8,945,942

Sütunların Açıklamaları :

İpucu : Tüm sekmelerde, verileri sütunların içeriğine göre sıralayabilirsiniz. Bunun için sütun başlığına çift tıklamanız yeterlidir.

No: satır numarasını gösterir.

Kurum : Kurumlar bu sütunda listelenir.

Takas (Son) : Kurumun takasında, seçilen dönemin son gününde, senetten kaç Lot bulunduğunu gösterir

% : Bir önceki sütunda, kurumun takasında bulunan senet miktarının, senedin takastaki toplam miktarına oranını gösterir.

Takas (İlk) : Kurumun takasında, seçilen dönemin ilk gününde, senetten kaç Lot bulunduğunu gösterir.

% : Bir önceki sütunda, kurumun takasında bulunan senet miktarının, senedin takastaki toplam miktarına oranını gösterir.

Lot fark : Seçilen dönem içinde, senedin kurum takasındaki Lot miktarının değişimini gösterir. Azalma var ise sonuç negatif (-) olacaktır.

% : Senedin, kurumun takasındaki lot miktarındaki değişiminin yüzdesel oranını gösterir

Günlük Fark : Senedin, kurumdaki takas miktarının seçilen dönemin son günü için, bir önceki güne göre değişim miktarını Lot olarak gösterir.

Haftalık Fark : Senedin, kurumdaki takas miktarının seçilen dönemin son günü için, önceki 1 haftalık süredeki değişim miktarını Lot olarak gösterir.

Aylık Fark : Senedin, kurumdaki takas miktarının seçilen dönemin son günü için, önceki 1 aylık süredeki değişim miktarını Lot olarak gösterir.

3 Aylık Fark : Senedin, kurumdaki takas miktarının seçilen dönemin son günü için, önceki 3 aylık süredeki değişim miktarını Lot olarak gösterir.

2.9.2.2 Kurum sekmesi altında, seçilen kurumun, seçilen bir tarihte elindeki hisse takas miktar ve oranları ve 1 gün, 1 hafta, 1 ay, 3 ay öncesine göre değişim miktarlarını gösterir.



Tarih penceresinden, kurumun takasındaki senetler detayını görmek istediğiniz günü seçiniz. Yandaki mini pencereden Ok yardımı ile takas verilerini görmek istediğiniz kurumu seçiniz.

Tarih / Kurum Adı girdikten sonra 'Yenile' düğmesine basarsanız, aşağıda göreceğiniz şekilde, kurumun takasındaki senetler listelenir.

HIZLI TAKAS ANALİZİ								
Hisse		Kurum						
08.06.2012		AK YATIRIM						
		Yenile						
No	Hisse	Takas	%	Günlük	GünlükF	HaftaF	AyF	ÜçAyF
	Toplam	95,714,948			232,587	-2,559,259	5,200,306	6,368,859
1	AKGRT	29,908,202	31.25		33,000	282,000	1,065,200	3,893,000
2	BOSSA	24,057,793	25.13					-355,000

Sütunların Açıklamaları :

İpucu : Verileri sütunların içeriğine göre sıralayabilirsiniz. Bunun için sütun başlığına çift tıklamanız yeterlidir.

No: satır numarasını gösterir.

Hisse : Hisse senetleri bu sütunda listelenir.

Takas : Kurumun takasında, seçilen günde, ilgili satırdaki senetten kaç Lot bulunduğunu gösterir.

% : Bir önceki sütunda, kurumun takasında bulunan senet LOT miktarının, kurumun takasındaki tüm senetlerin toplam LOT miktarına oranını gösterir.

Günlük Fark : İlgili satırdaki senedin, kurumdaki takas miktarının seçilen dönemin son günü için, bir önceki güne göre değişim miktarını Lot olarak gösterir.

Haftalık Fark : İlgili satırdaki senedin, kurumdaki takas miktarının seçilen dönemin son günü için, önceki 1 haftalık süredeki değişim miktarını Lot olarak gösterir.

Aylık Fark : İlgili satırdaki senedin, kurumdaki takas miktarının seçilen dönemin son günü için, önceki 1 aylık süredeki değişim miktarını Lot olarak gösterir.

3 Aylık Fark : İlgili satırdaki senedin, kurumdaki takas miktarının seçilen dönemin son günü için, önceki 3 aylık süredeki değişim miktarını Lot olarak gösterir.



Butonların işlevleri yukarıda, hisse sekmesinde anlatılmıştır.

2.9.3 Takas Explorer :

İlk açtığınızda boş bir pencere görülür.

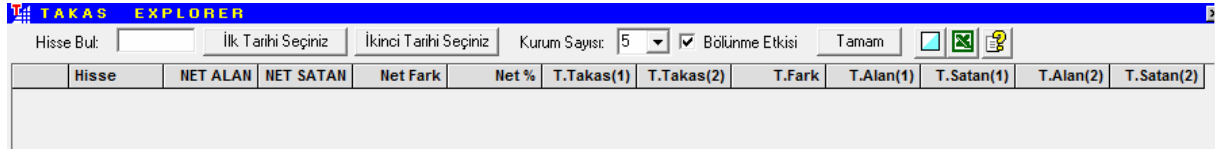

Bu pencere üzerindeki tarih butonlarından, ilk tarihi ve ikinci tarihi seçiniz.

Daha önceki takas analizlerinde de bahsettiğimiz gibi, tarih üzerine tıkladığınızda, gün seçebileceğiniz mini tarih penceresi açılır.



Bu ekran üzerinden dilediğiniz tarihi üzerine çift tıklayarak seçiminizi yapınız. Sonra tamam tuşuna bastığınızda tüm hisselerin genel alım satım bilgileri gelecektir.

Hisse	NET ALAN	NET SATAN	Net Fark	Net %	T.Takas(2)	T.Alan(1)	T.Satan(1)	T.Alan(2)	T.Satan(2)
1 ACIBD	8,182	-7,238	944	00.00	36,183,800	298,699	139,671	306,881	132,433
2 ADANA	646,877	-768,974	-122,097	-00.16	76,243,750	9,851,694	54,382,990	10,498,570	53,614,020
3 ADBGR	23,980	-22,393	1,587	00.01	12,041,980	1,547,080	4,533,695	1,571,060	4,511,302
4 ADEL	28,696	-22,456	6,240	00.29	2,176,809	333,479	369,826	362,175	347,370
5 ADNAC	688,539	-532,435	156,104	00.19	82,114,560	17,307,510	16,159,680	17,996,050	15,627,240

Dikkat : İMKB'nin kararı sonucu, işlem anında alıcı – satıcı bilgileri gösterilmemektedir. Buradaki veriler her zaman seçilen tarihin 2 gün öncesine ait veriler olacaktır.

Takas Explorer analiz tablosunda, her hisse için, takasında ilgili hisseden en fazla bulunduran x sayıdaki aracı kurumların işlemlerine yönelik analizler yapılabilmektedir.

Bu analizde, 2 tarih arasındaki takas değişikliklerini izleyerek, yoğun olarak alınan ya da satılan hisseleri izleyebilirsiniz. Kurum sayısı rakamını değiştirerek daha az/fazla sayıda kurumun alım – satımlarını analiz içine sokabilirsiniz.

Kurum sayısını tarih butonlarının sağındaki kısımdan değiştirebilirsiniz. Ön tanımlı rakam 5 tir.

Dikkat : Önceki sekmede bahsettiğimiz gibi, Bölünme Etkisi seçimini aktifleştirmekte fayda vardır. Bunu seçmediğiniz takdirde bölünmelerden / temettülerden kaynaklanan fiyat değişiklik uyarlamaları analize dahil edilmez.

Sütunların açıklamaları şöyledir :

NET ALAN : Takastaki hisse sayısı en fazla artan seçtiğimiz sayıdaki aracı kurumun toplam takas artışı miktarıdır.

NET SATAN : Takastaki hisse sayısı en fazla azalan seçtiğimiz sayıdaki aracı kurumun toplam takas azalış miktarıdır.

Net Fark : İlk 2 sütundaki iki veri arasındaki farktır. Satan sütunundaki sayı daha fazla ise, bu sütundaki sonuç negatif bir sayı olacaktır.

Net % : Net farkın, senedin piyasada bulunan toplam takasına oransal miktarıdır. Doğal olarak en verimli bilgiyi oransal fark datası verecektir.

T. Takas (2) : Belirlediğimiz son tarih bazında hisselerin halka açık hisse senedi sayısını gösterir.

T. Alan (1) : Takastaki hisse sayısı en fazla artan seçtiğimiz sayıdaki aracı kurumun, belirlediğimiz ilk tarihte takaslarındaki toplam senet miktarıdır.

T. Satan (1) : Takastaki hisse sayısı en fazla azalan seçtiğimiz sayıdaki aracı kurumun, belirlediğimiz ilk tarihte takaslarındaki toplam senet miktarıdır.

T. Alan (2) : Takastaki hisse sayısı en fazla artan seçtiğimiz sayıdaki aracı kurumun, belirlediğimiz ikinci tarihte takaslarındaki toplam senet miktarıdır.

T. Satan (2) : Takastaki hisse sayısı en fazla azalan seçtiğimiz sayıdaki aracı kurumun, belirlediğimiz ikinci tarihte takaslarındaki toplam senet miktarıdır.

Hisse Seçimi : Tablonun bu kısmında bir Hisse'yi seçtiğimizde, O hisselerin takasına ait daha detaylı bilgiler tablonun alttaki 2. kısmında görünecektir. Seçilen hisselerin zemin rengi değişerek (aşağıda yeşil zeminli olan HZNDR), seçili olduğunu gösterecektir.

HZND	Alan	A.Takas(1)	A.Takas(2)	Fark	%	Satan	S.Takas(1)	S.Takas(2)	Fark	%	
17	HURGZ	8.106.443	-9.526.937	-1.420.494	-00,64	220.712.800	220.712.800	20.007.170	78.492.890	28.113.610	68.965.950
18	HZNDR	183.433	-164.310	19.123	01,02	1.883.458	1.883.458	328.885	314.761	512.318	150.451
40	İNANÇ	504.205	257.444	447.064	04,32	44.054.400	44.054.400	2.603.002	2.702.245	4.402.408	2.425.204
	Toplam	328.885	512.318	183.433	55,77	Toplam	314.761	150.451	-164.310	-52,20	
	Diğer	1.554.573	1.371.140	-183.433	-11,80	Diğer	1.568.697	1.733.007	164.310	10,47	

Burada alan ve satan aracı kurumların tek tek takas ve alım – satım miktarlarını / oranlarını görebilirsiniz.

2.10 Takasbank Piyasası :

Takasbank para piyasaları ve ödünç senet takasları verilerinin sunulduğu muhtelif alt menüler vardır.

2.10.1 Ödünç Pay Senedi Piyasası Ana Sayfa :

Ödünç Pay Senedi piyasasının talep, teklif ve gerçekleştirmelerinin sunulduğu bir fiyat penceresi açılır.

PAY SENEDİ	TALEP	TEKLİF	GERÇEKLESEN
AKBNK	0	103834	81965
AKENR	0	10000	0
AKFEN	0	1480	320
ALCTL	0	33500	0
ALKIM	0	1000	409

Sütunların Açıklamaları :

Pay Senedi : Anonim ortaklıklarda, payları temsil ve ifade eden bir finansal varlıktır.

Talep : Varolan talep miktarı gösterilir.

Teklif : Varolan teklif miktarı gösterilir.

Gerçekleşen : Gerçekleşen ödünç alma miktarı gösterilir.

Bir satır üzerine tıkladığınızda, o satırda yazı rengi değişerek seçili olduğunu gösterir.

PAY SENEDİ	TALEP	TEKLİF	GERÇEKLEŞEN
ADNAC	0	131345	50000
AFYON	0	53	50

Pencere üzerine sağ klik yaptığımızda aşağıda göreceğiniz menü seçenekleri çıkar.

PAY SENEDİ	TALEP	TEKLİF	GERÇEKLEŞEN
AKBNK	0	103834	81965
AKENR			0
AKFEN			20
ALCTL			0
ALKIM			09
ARCLK			96
ASYAB			0
BIMAS			46
BROVA			00
CCOLA			9
CIMSA			58
DOHOL			24
DYHOL			0
ECILC			0
EKGYO			47
ENKAI			2
EREGL			0

Düzen menüsü altında, görsel ayarlamalar yapabileceğiniz 'Sayfa Ayarları' penceresi gelir.

Bu pencere üzerindeki uygulamalar daha önce anlatılmış olan Fiyat penceresinin düzen altındaki Renkler ve Yazı tipi uygulamaları ile hemen hemen aynıdır. **Bakınız : 2.2.3.4-1. Renkler ve Yazı Tipi**

Bilgi Seçimi menüsü altında, izlenecek veri sütunları seçimi yapmanızı sağlayacak 'Bilgi Seçimi' penceresi açılır.

Bilgi Seçimi	
PAY SENEDİ	→
TALEP	←
TEKLİF	↔
GERÇEKLEŞEN	↔
	↑
	↓

Sırala
Süre (saniye) Artan

Bu pencere üzerindeki uygulamalar daha önce bahsettiğimiz Fiyat penceresi başlığı altında 'Sembol Seçimi' uygulamaları ile aynı mantıkta çalışmaktadır. **Bakınız : 2.2.3.6 Sembol Seçimi**

Filtre : Bu kısımda işlevi yoktur.

İşaretler :

Bu menü özellikle takip etmek istediğimiz satırı işaretlemek (Düzen menüsü altında seçilmiş olan işaret zemin rengine boyamak) işlevini sağlar.

Sembol	Değer	Diğer Değer	Sembol	Değer	Sembol	Değer
AKFEN	0	1480	MTEKS	3,19	AYCES	12,0
ALCTL	0	33500		6	DGGYO	2,0
ALKIM	0	1000		8	SNPAM	3,0
ARCLK	0	38126		5	ACIBD	24,0
ASYAB	0	22250		1	ASELS	8,0
BIMAS	0	1280				
BROVA	0	43731				
CCOLA	0	0				
CIMSA	0	15853				

İşaretle	İşareti Kaldır	Tüm İşaretleri Kaldır
Düzen		
Bilgi Seçimi		
Filtre		
İşaretler		
Grafik		
Detay Penceresi		

Mesela yukarıda Akfen satırı işaretle seçeneği ile sarıya boyanmıştır.

İşareti kaldır menüsü ile, üzerine tıklayarak bu menüyü açmış olmanız koşulu ile, işaret rengi kaldırılır ve zemini normal rengine döner.

Tüm işaretleri kaldır seçeneği ile sayfada var olan tüm işaretlemeleri kaldırabilirsiniz.

Grafik : Bu kısımda çalışmamaktadır.

Detay Penceresi : Bu finansal enstrümanlar için 'Detay Penceresi' uygulaması yoktur.

Yazdır : Tablonun çıktısını yazıcınızdan alabilirsiniz.

Varsayılan Olarak kaydet : Yaptığınız değişiklikler sonrası bu seçeneği uygularsanız, pencereyi tekrar açtığınızda bu görünümde gelir.

Panoya Kopyala : Pencere resim formatında kopyalanır ve dilediğiniz yere yapıştırıp resim olarak saklayabilirsiniz.

Excel'e Aktar (DDE Link) : Sayfanın DDL Linkler ile Excel formatına aktarılmasını sağlar.

Sık Kullanılan sayfalar : Takasbank piyasası ile ilgili sık kullandığınız sayfaların listelendiği alt menüler vardır. Başlangıçta boş olan bu menüler, üzerine tıkladığınızda Tüm Sayfaların olduğu pencere açılır. Buradan bir sayfa atadığınızda ilgili alt menüde artık o sayfa görünür ve doğrudan bu menü ile o sayfalara ulaşabilirsiniz.

2.10.2 Ödünç Pay Senedi Piyasası En İyi Talep Teklifi

Ödünç Pay senedi piyasası için en iyi talep ve tekliflerin ve komisyon bilgilerinin listelendiği bir pencere açılır.

PAY SENEDİ	VALOR	VADE	GUN	TALEP ADET	TALEP KO	TEKLIF KOM	TEKLIF ADET	SON KOM	SON ADET
ADANA	120611	120612	1	0	0.00	0.00	0	0.00	0
AEFES	120611	120612	1	0	0.00	15.00	1275	15.00	3725
AKBNK	120611	120613	2	0	0.00	15.00	18500	15.00	7500
AKBNK	120611	120612	1	0	0.00	24.00	35110	24.00	1470
ALARK	120611	120612	1	0	0.00	400.00	491	400.00	439
ARCLK	120611	120612	1	0	0.00	250.00	2230	250.00	270

Sütunların Açıklaması :

PAY SE : Pay senedi kodudur.

Valör : Üzerinde anlaşma sağlanan bir işlemin, fiilen yerine getirileceği örneğin, karşılıklı olarak hesaplara alacak ve borç kaydedileceği tarihtir. Benzer şekilde bir fonun, örneğin mevduatın sahibi tarafından fiilen kullanılabilmesi tarihi ifade eder.

Vade : Bir finansal işlemin sonlanacağı tarihi ifade eder.

Gün : Burada valör ile vade tarihi arasındaki takvim gün sayısını gösterir.

Talep Adet : Talep miktarını gösterir

Talep Komisyonu : Talep komisyonunu gösterir
Teklif komisyonu : Teklif komisyonunu gösterir
Teklif Adet : Teklif miktarını gösterir
Son Komisyon : Uygulanan komisyonu gösterir.
Son Adet : Gerçekleşen adet gösterilir.

Bir satır üzerine tıkladığınızda, o satırda yazı rengi değişerek seçili olduğunu gösterir.

PAY SENEDİ	VALOR	VADE	GUN	TALEP ADET	TALEP KO	TEKLIF KOM	TEKLIF ADET	SON KOM	SON ADET
ADNAC	110513	110516	3	0	0.00	200.00	1345	200.00	1055
AFYON	110513	110516	3	0	0.00	50.00	53	50.00	50

Sağ klik menüleri yukarıda 2.9.1 maddesinde anlatılan ödünç pay senedi piyasası ana sayfası ile aynıdır. **Bakınız : 2.10.1 Ödünç Pay Senedi Piyasası Ana Sayfa**

2.10.3 Ödünç Pay Senedi Piyasası Özet Sayfası :

VALOR	PAY SE	GUN	EN DUSUK	EN YUKSEK	ORTALAMA
110512	TTKOM	4	7.00	7.00	7.00
110512	HALKB	1	5.00	15.00	5.47
110512	THYAO	1	10.00	10.00	10.00
110512	TTKOM	1	15.00	15.00	15.00
110512	KCHOL	1	8.00	8.00	8.00

Sütun bilgileri ve sağ klik menüleri yukarıda anlatılmış olan maddelerde açıklanmıştır.

2.10.4 Takasbank Para Piyasası :

V_BASI	V_SON	GU	B_TUTAR	B_ORAN	A_TUTAR	A_ORAN	L_TUTAR	L_ORAN
210612	220612	1	5000000	10.00	638000	10.60	0	0.00
210612	260712	35	19660000	11.00	0	0.00	53000	11.00
210612	060712	15	10000000	10.90	0	0.00	0	0.00
210612	110712	20	8700000	11.00	0	0.00	1000000	11.00

Sütunların Açıklaması :

Vade Başlangıcı : Vadenin ilk gününü gösterir.

Vade Sonu : Vadenin son gününü gösterir.

Gün : Burada Vade başlangıcı ile vade sonu arasındaki takvim gün sayısını gösterir.

B Tutar : (Bid = Alış) tutarını gösterir.

B Oran: (Bid = Alış) oranını gösterir.

A Tutar : (Ask = Satış) tutarını gösterir.

A Oran : (Ask = Satış) oranını gösterir.

L Tutar : (Last = Son) tutarını gösterir.

L Oran : (Last = Son) oranı gösterir.

2.10.5 Takasbank Para Piyasası Özet Sayfası :

GUN	MIN ORAN	MAX ORAN	ORT ORAN	TUTAR	ZAMAN
31	8.10	8.10	8.10	137500000	11:03:46
45	8.20	8.20	8.20	130000000	11:04:45
3	5.00	7.00	5.71	40663000	11:56:27

Sütunların Açıklamaları :

Gün : Yukarıdaki Takasbank Para Piyasasında varolan Gün ile aynı veri olup, Vade başlangıcı ile vade sonu arasındaki takvim gün sayısını gösterir.

Min Oran : Minimum faiz oranını gösterir.

Max Oran : Maksimum faiz oranını gösterir.

Ortalama Oran : Ortalama faiz oranını gösterir.

Tutar : Toplam işlem tutarını gösterir.

Zaman : Verilerin son alındığı zamanı gösterir.

Bir satır üzerine tıkladığınızda, o satırda yazı rengi değişerek seçili olduğunu gösterir.

GUN	MIN ORAN	MAX ORAN	ORT ORAN	TUTAR	ZAMAN
31	8.10	8.10	8.10	137500000	11:03:46

Sağ klik menüleri yukarıda 2.8.1 maddesinde anlatılan ödünç pay senedi piyasası ana sayfası ile aynıdır.

2.11 Tahvil / Repo Piyasası :

Tahvil-Repo Piyasası sayfaları, sabit getirili menkul kıymetlere ait fiyat ve işlem bilgilerinin yayınlandığı sayfalardır. Bu menü altında, Tahvil ve Repo Piyasası'nda yapılmakta olan işlemlerle ilgili olarak çeşitli ekranlar bulunmaktadır.

Tahvil / Repo Piyasası	Tahvil/Repo - Tüm Sayfalar
T.C.M.B. Piyasası	Verim Eğrisi
Eurobond Piyasası	Kesin Alım/Satım Pazarı
Bankalar	Kesin Alım/Satım Pazarı (Özel Sektör)
Piyasalar ve Ekonomik Takvimler	Kesin Alım/Satım Özet
Analizler	Kesin Alım/Satım Özet (Özel Sektör)
Haberler	Repo/Ters Repo Piyasası
Yatırım Fonları	Repo/Ters Repo Özet
Makro Veriler	Kesin Alım/Satım Pazarı (Küçük)
Karşılaştırmalı Getiri Tablosu	Kesin Alım/Satım Pazarı (Küçük) (Özel Sektör)
İlgi Haritası	Kesin Alım/Satım Özet (Küçük)
Tarihsel Veri	Kesin Alım/Satım Özet (Küçük) (Özel Sektör)
StockKeys	Repo/Ters Repo Piyasası (Küçük)
Matriks Trader	Repo/Ters Repo Özet (Küçük)
Öneri ve İstekler	Nitelikli Yatırıma İhraç Pazarı
Matriks Piyasa Beklenti Sistemi	Nitelikli Yatırıma İhraç Pazarı Özet
Matriks Eğitimleri	Piyasa Yapıcı
Alarmlar	DIBS Fiyat End.
Araçlar	DIBS Performans End.
Ayarlar	Portfoy Performans End.
Hakkımızda	Vadesi Gelmemiş Repo/Ters Repo
Çıkış	Cari Fiyat
SODA	IMKB Eurobond Pazarı
TAVHL	IMKB Eurobond Pazarı Özet

Bu piyasayı daha çok bankaların hazine departmanları kullanır.

THVL kodu ile özet fiyat görürsünüz.

REPO kodu ile oran görürsünüz.

İpucu : Bu bölümün fiyat pencereleri üzerinde, genellikle, sütun başlıkları ya da finansal enstrümanın adı kısaltılarak yazılmış olacaktır. Böyle bir sebeple, başlığı ya da sembolü okuyamaz / anlayamazsanız, farelinizin imlecini ilgili başlık ya da sembolün üzerine getirip bir müddet beklerseniz, başlığın / sembolün tam adı görünecektir.

VI	ISIN	AV	AVG SY	AVG CY	TV
02/06	TRT200213T25	86.456	9.09	8.81	411600
02/06	TRT0711	86.456	9.09	8.81	411600
02/06	TRT2504	86.456	9.09	8.81	411600

Yukarıda, imleci ISIN üzerine tıttığımızda, bunun Uluslar arası Menkul Kıymet Tanıtma Kodu olduğunu anlıyoruz.

Bunun için ilgili pencerenin aktif görünümde olması / arka planda olmaması şarttır. **Bakınız : 5.2**

Arka plan / Ön plan – Aktif Görünüm

2.11.1 Tahvil / Repo Tüm Sayfalar :

Bu menü altında ilgili tüm sayfalara doğrudan ulaşabileceğiniz bir pencere açılır.

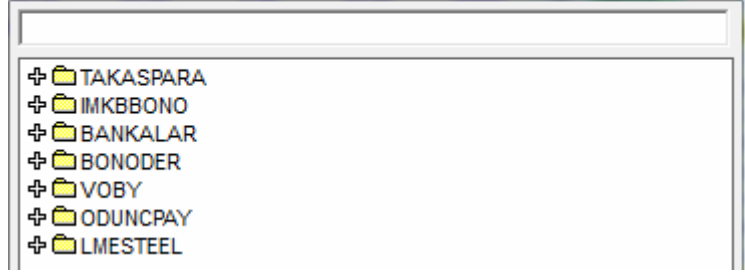

Bunlar alt dalları olan ana birimlerdir. Solundaki + işaretine basarsak alt dallar açılır.

Listeyi açık getir

"Listeyi Açık Getir" seçeneğinin işaretli olması durumunda, alt dallar her zaman

açık olarak gelir.

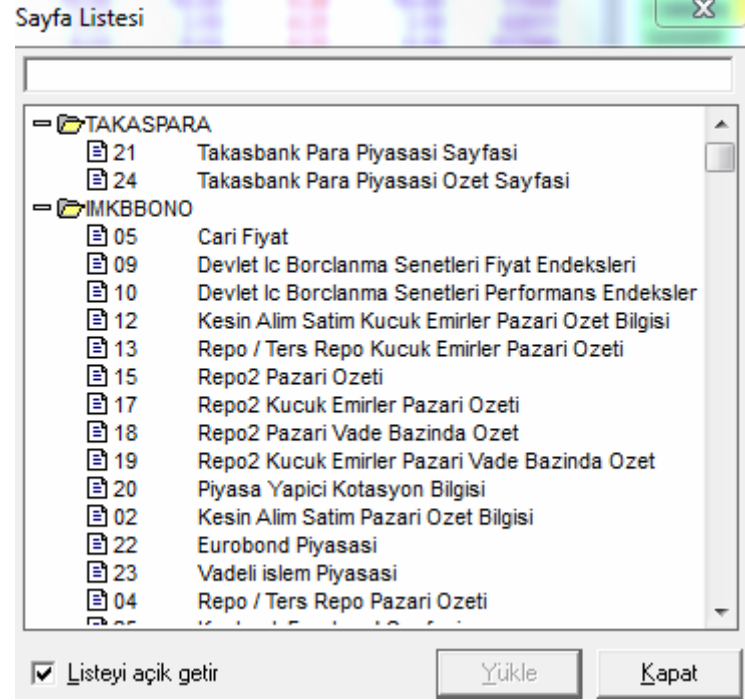

Yükle

Listedeki sayfalardan herhangi birinin üstüne çift tıklarsanız veya tek tıklayıp seçer sonra da Yükleye tuşuna basarsanız o başlık altındaki fiyatları gösteren bir pencere açılır.

10 Devlet Ic Borclanma Senetleri Performans Endeksler

Seçtiğiniz sayfanın adı, üstteki mini

pencerde görünür.

Burada çok sayıda sayfaya ulaşmak mümkündür. Bu menünün altında yer alan alt menü satırlarında, bu sayfalardan bize gelen talepler doğrultusunda önemli saydıklarımıza doğrudan ulaşabilirsiniz.

2.11.2 Verim Eğrisi :

Tahvil / Bono faizlerini baz alarak finansal piyasaların genel gidişatı hakkında fikir vermeyi hedefleyen bir uygulamadır. Modülün kendi içinde yardım menüsü altında gerekli bilgiler bulunmaktadır. Ayrıca <http://www.matriksdata.com/TahvilBonoEgitimi.html> linkinde eğitim videosu bulunmaktadır.

2.11.3 Kesin Alım Satım Pazarı :

Tahvil izleme lisansını almış olanlar görebilir. Tahvil ve Repo Piyasası'nda işlem gören enstrümanların alım satım bilgilerinin listelendiği bir tablo gelir.

VI	ISIN	BPRICE	BFSIZE	BRATE	ARATE	ASIZE	APRICE	TRDD	LRATE	LPRICE	LSIZE	CY	PCT	NCH	DTM	RYLD	PYIELD	PPRIC	PDATE	TIME	TV	AV	ONBE	
13/05	TRT250412T11								13.05	8.37	92.610	800000	8.39	-0.36	-0.03	348		8.38	92.582	12/05/2011	15:00:00	13110	92.608	8.06
13/05	TRSKPFL21314									0	0			0.00		111		0.00	102.45	10/05/2011	15:00:00			
13/05	TRT200213T25								13.05	8.95	86.271	1000000	8.66	-0.57	-0.05	649		9.00	86.187	12/05/2011	15:00:00	53030	86.282	8.31

İpucu : Tahvil pencerelerinde, mouse'unuzun tekerlek ile kaydırma özelliği var ise, bunu kullanarak sayfa üzerinde aşağı – yukarı gidebilirsiniz.

Bu tabloda sunulan verilerden önemli olanların açıklamaları kısaca şöyledir :

Burada da, imleci sütun başlığının üzerine getirirseniz, sütun tanımlaması görünür.

ISIN	BPRICE	BFSIZE	BRATE	AR
TRT250412T11				
TRSKP	Uluslararası Menkul Kıymet Tanıtma Kodu			

VL : Valör tarihi

ISIN : Uluslar arası Menkul Kıymet Tanıtma kodu. Bu kod ile o menkul kıymet tüm dünyada tanınır.

BPRICE : En iyi alış fiyatı

BFSIZE : En iyi alıştaki miktar

BRATE : En iyi alış oranı

ARATE : En iyi satış oranı

ASIZE : En iyi satışıdaki miktar

APRICE : En iyi satış fiyatı

TRDD : Son işlem tarihi

LRATE : Son işlem oranı

LPRICE: Son işlem fiyatı

TV : Total volume

AV : Average Volume (Ortalama Hacim)

CY : Birleşik Oran

ONBE : Overnight eşleniği.

İpucu : VL kolonu Repo'nun Valör Başlangıç tarihini gösterir. VL sütununda zemini siyah olan tahvillerin derinlik ekranını satır üzerinde Çift Klik tıklayarak açabilirsiniz.

Temel özellikler açısından Senetlere ait derinlik Penceresi ile aynıdır. **Bakınız : 4. Derinlik Penceresi**

Pencere üzerine sağ klik yaptığımızda aşağıda göreceğiniz menü seçenekleri çıkar.

VI	ISIN	BPRICE	BFSIZE	BRATE	ARATE	ASIZE	APRICE	TRDD
12/06	TRSMRHH61214	100.03	300000			300000	100.08	
12/06	TRT050314T14	100.14				6600000	100.16	12.06
27/07	TRT150513T11					1000000	93.006	
12/06	TRSTPFCK1211	99.800				300000	100.30	
12/06	TRSTPFC51310	100.90				300000	101.40	
12/06	TRSVKFB61318					300000	100.00	
12/06	TRSRSGY71318	100.35				1000000	100.50	
12/06	TRT210721T11	97.650						12.06
12/06	TRT120122T17	104.80				2200000	104.85	12.06
12/06	TRSAKFHA1313	101.80						
12/06	TRQVKFB71212	98.770				500000	98.794	
12/06	TRSFN21416	99.700				170000	100.00	
12/06	TRQVKFBK1215	95.369				700000	95.428	
12/06	TRT150120T16	108.80				1000000	108.95	
12/06	TRSCKKBE1316	98.400				30000	98.800	
12/06	TRSKFTF81311	100.05				100000	100.10	
12/06	TRT080317T18	100.30				5100000	100.45	12.06
12/06	TRQYKBKK1215	95.803				500000	95.861	
12/06	TRFISFN91218	96.987				50000	97.015	
12/06	TRQFNBBK1215	95.969				1000000	96.025	
12/06	TRT290415T14	103.05				2000000	103.35	
12/06	TRT200213T25	93.706				1000000	93.712	12.06
12/06	TRT071112T14	96.219				2000000	96.242	12.06
12/06	TRT220222T12	97.550				5000000	97.700	12.06

Düzen menüsü altında, görsel ayarlamalar yapabileceğiniz 'Sayfa Ayarları' penceresi gelir.



Bu pencere üzerindeki uygulamalar daha önce anlatılmış olan Fiyat penceresinin düzen altındaki Renkler ve Yazı tipi uygulamaları ile hemen hemen aynıdır. **Bakınız : 2.2.3.4-1. Renkler ve Yazı Tipi**

Bilgi Seçimi menüsü altında, izlenecek veri sütunları seçimi yapmanızı sağlayacak 'Bilgi Seçimi' penceresi açılır.

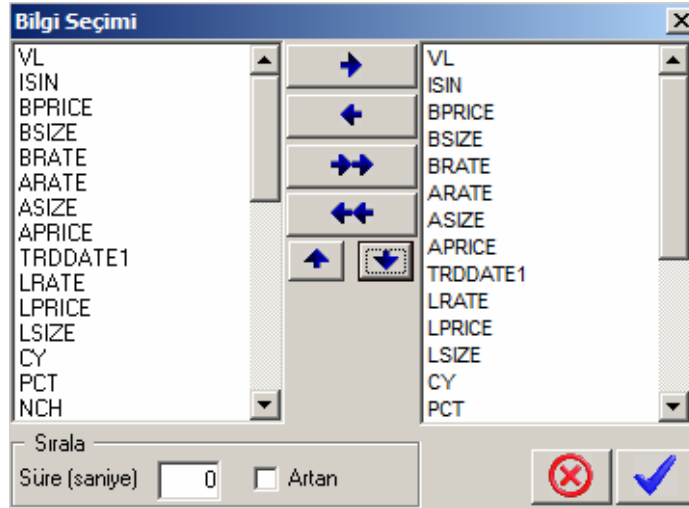

Bu pencere üzerindeki uygulamalar daha önce bahsettiğimiz Fiyat penceresi başlığı altında 'Sembol Seçimi' uygulamaları ile aynı mantıkta çalışmaktadır. **Bakınız : 2.2.3.6 Sembol Seçimi**

Filtre : Bu menü ile aşağıda göreceğiniz 'Tahvil /Bono Filtre Ekranı' açılır.

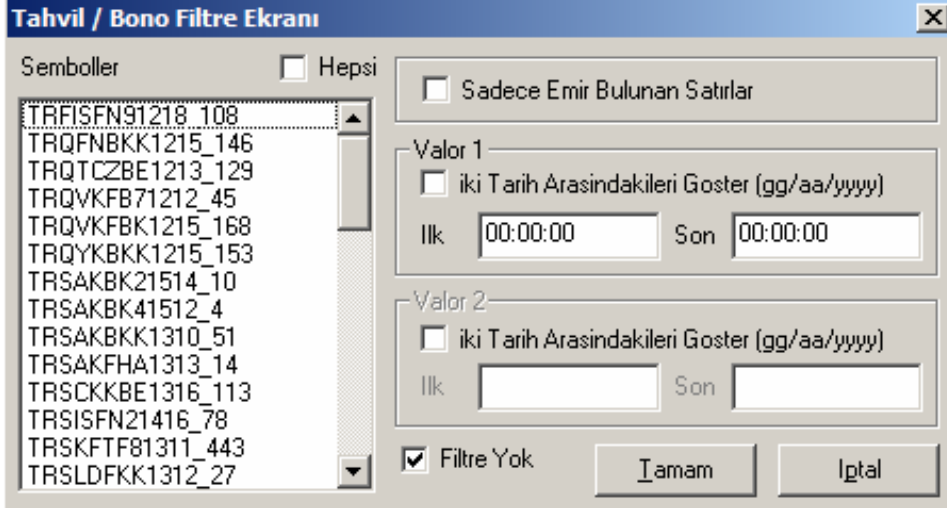

Bu pencerenin sağ üst kısmında yer alan seçim ile, sadece emir bulunan satırları filtreleyebilirsiniz. Valor 1 altındaki seçenek ile de Valor1 günü belli tarihler arasında olanları filtreleyebilirsiniz.

İşaretler :

Bu menü özellikle takip etmek istediğimiz satırı işaretlemek (Düzen menüsü altında seçilmiş olan işaret zemin rengine boyamak) işlevini sağlar.

VI	ISIN	BPRICE	BSIZE	BRATE	ARATE	ASIZE	APRICE	TI
12/06	TRSMRNH61214	100.03	300000			300000	100.08	
12/06	TRT050314T14	100.15	1600000	8.89	8.88	10500000	100.16	12
27/07	TRT150513T11				9.40	1000000	93.006	
12/06	TRSTPFCK1211	99.800	300000			300000	100.30	
12/06	TRSTDFCE1210	100.00	300000			300000	101.40	

Mesela yukarıda seçilmiş olan satır, işaretle seçeneği ile sarıya boyanmıştır.

İşareti kaldır menüsü ile, üzerine tıklayarak bu menüyü açmış olmanız koşulu ile, işaret rengi kaldırılır ve zemini normal rengine döner.

Tüm işaretleri kaldır seçeneği ile sayfada var olan tüm işaretlemeleri kaldırabilirsiniz.

Grafik : Üzerinde tıkladığımız satırda buluna Tahvil'in Basit - Bileşik- fiyat grafiklerini açmanızı sağlar.

Detay Penceresi : Üzerinde tıkladığımız satırda buluna Tahvil'in detay bilgilerini içeren bir pencere açılır.

Detay Penceresi	
ISIN	TRSTPFCK1211
HALKA ARZ YOLUYLA İHRAÇ EDİLEN DEĞİŞKEN FAİZLİ 2	
ISIN Kodu	TRSTPFCK1211
İlgili Menkul Kıymet	
İhraççı Kurum	Creditwest Faktoring Hizmetleri
UV Ulusal Kredi Derecesi	JCR/ AA-
Borsa Kotunda	?
Para Birimi	TRY
Grup Kodu	302
İlk İhraç Tarihi	30.11.2010
İtfa Tarihi	27.11.2012
Vadeye Kalan Gün	194
Toplam İhraç Tutarı Nom.	50000
Kupon Dönemi (gün)	182
Son İhraç Tarihi	30.11.2010
Son İhraç Fiyatı	100
Son İhraç Faizi % (yıllık basit)	9.78
Gösterge Fiyat (TL)	
Sonraki Kupon Tarihi	29.05.2012
Sonraki Kupon Oranı %	6.33
Ek Getiri (%)	2.25
Dolaşımdaki Nominal	50000
Dolaşımdaki Nominal	
Dolaşımdaki Nominal	

* : 1000 TL/US\$/€

Yukarıda görebileceğiniz şekilde Tahvil'in muhtelif bilgilerini içeren bir penceredir.

Tahviller hakkında daha geniş bilgi için **Bakınız : 'Temel Kavramlar' dokümanı**

Yazdır : Tablonun çıktısını yazıcınızdan alabilirsiniz.

Varsayılan Olarak kaydet : Yaptığınız değişiklikler sonrası bu seçeneği uygularsanız, pencereyi tekrar açtığınızda bu görünümde gelir.

Panoya Kopyala : Pencere resim formatında kopyalanır ve dilediğiniz yere yapıştırıp resim olarak saklayabilirsiniz.

Excel'e Aktar (DDE Link) : Sayfanın DDL Linkler ile Excel formatına aktarılmasını sağlar. Aşağıda göreceğiniz seçenekler mevcuttur.

Excel'e Aktar (DDE Link) ▶	Sayfayı Aktar
Bono / Tahvil Sayfaları	Satırı Aktar
Sık Kullanılan Sayfalar ▶	Hücreyi Aktar
Kapat	Hücreyi Aktar (Sembol)
	Satırı Aktar (Sembol)
	Sadece Bugün Valörlüleri Aktar

Bu seçenekleri kullanarak, sayfayı, satırı veya sadece hücredeki veriyi aktarabileceğiniz gibi, içinde bulunduğunuz gün valörlü tahviller verisini aktarmayı da seçebilirsiniz.

Bono / Tahvil Sayfaları : Bu menü altında, 'Tahvil / Repo Tüm Sayfalar' menüsünde açılan pencere açılır.

Sık Kullanılan sayfalar :

Tahvil / Repo piyasası ile ilgili sık kullandığınız sayfaların listelendiği alt menüler vardır. Başlangıçta boş olan bu menüler, üzerine tıkladığınızda Tüm Sayfaların olduğu pencere açılır. Buradan bir sayfa atadığınızda ilgili alt menüde artık o sayfa görünür ve doğrudan bu menü ile o sayfalara ulaşabilirsiniz.

2.11.4 Kesin Alım Satım Pazarı (Özel Sektör) :

Özel sektör Tahvil ve Repo Piyasası'nda işlem gören enstrümanların alım satım bilgilerinin listelendiği bir tablo gelir.

Buradaki sütunlar Kesin Alım Satım pazarında zaten varolan sütunlardır. Açıklaması o başlık altında da vardır

Bu pencere üzerinde de, yukarıda bahsedilen sağ klik menüsü ile yapılabilen tüm işlemler uygulanabilmektedir.

2.11.5 Kesin Alım Satım Özet :

Tahvil ve Repo Piyasası'nda işlem gören tahvil ve bonoların valör tarihlerine göre ayrı ayrı düzenlenmiş olarak, günlük işlemlerine ilişkin özet bilgileri bulunmaktadır.

2.11.6 Kesin Alım Satım (Özel Sektör) :

Özel sektöre ait tahvil ve bonoların valör tarihlerine göre ayrı ayrı düzenlenmiş olarak, günlük işlemlerine ilişkin özet bilgileri bulunmaktadır.

2.11.7 Repo / Ters Repo Piyasası :

İMKB Repo Piyasası'nda yapılan büyük çaplı işlemleri cari oranlar bazında izleyebileceğiniz Repo/ Ters repo Pazarı penceresi açılır.

VL1	VL2	DA	RISK	R VO	R YI	TR YI	TR VO	LY	LV	TIME
16/05	17/05	1	S					7.00	2000000	14:56:32
16/05	24/06	39	S							14:02:00
16/05	10/06	25	S					7.50	10000000	14:02:00
16/05	20/06	35	S					7.40	10000000	14:02:00
16/05	13/06	28	S					7.45	10000000	14:02:00
16/05	31/05	15	S							14:02:00

2.11.8 Repo / Ters Repo Özet :

İMKB Repo Piyasası'nda yapılan işlemlerin günlük özet bilgileri süre ayrımlı olarak bu bölümden izlenebilir.

VL1	DA	RISK	IR	XR	AR	TV	TIME
16/05	1	S	6.10	7.60	7.34	1091050000	15:00:00
16/05	25	S	7.45	7.50	7.49	452000000	15:00:00
16/05	35	S	7.40	7.40	7.40	238000000	15:00:00
16/05	28	S	7.40	7.45	7.41	70000000	15:00:00

2.11.9 Kesin Alım Satım Pazarı (Küçük) :

Tahvil piyasasındaki küçük çaplı işlemlerin listelendiği bir pencere gelir.

VL	ISIN	BPRICE	BSIZE	BRATE	ARATE	A
12/06	TRT071112T14				9.66	
12/06	TRT010420T19				3.30	
12/06	TRT230222T13					
12/06	TRT200213T25				9.70	
12/06	TRT150513T11	91.780	30000	9.70		
12/06	TRT210721T11				3.30	
12/06	TRT260912T15				9.65	
12/06	TRT200313T16				9.72	
12/06	TRT080812T26	98.531	6000	9.55	9.45	

2.11.10 Kesin Alım Satım Pazarı (Küçük) (Özel Sektör) :

Özel sektöre ait Tahvil piyasasındaki küçük çaplı işlemlerin listelendiği bir pencere gelir.

2.11.11 Kesin Alım Satım Özet (Küçük) :

Tahvil piyasasındaki küçük çaplı işlemlerin özet bilgilerinin listelendiği bir pencere gelir.

VI	ISIN	AV	AVG SY	AVG CY	TV	TIME
16/05	TRT200213T25	86.168	9.07	8.78	24000	15:00:00
16/05	TRT250412T11	92.563	8.50	8.52	113000	15:00:00
16/05	TRT060121T16	101.85	2.78	2.80	23000	15:00:00
16/05	TRT030811T14	98.409	7.47	7.69	15000	15:00:00
16/05	TRT161111T14	96.089	8.07	8.23	161000	15:00:00
16/05	TRT250112T14	94.477	8.40	8.51	81000	15:00:00

2.11.12 Kesin Alım Satım Özet (Küçük) (Özel Sektör) :

Özel sektöre ait Tahvil piyasasındaki küçük çaplı işlemlerin özet bilgilerinin listelendiği bir pencere gelir.

2.11.13 Repo / Ters Repo Piyasası (Küçük) :

İMKB Repo Piyasası'nda yapılan küçük çaplı işlemleri cari oranlar bazında izleyebileceğiniz 'Repo/ Ters Repo Küçük Emirler Pazarı' penceresi açılır.

VL1	VL2	DA	RISK	R VO	R YI	TR YI
12/06	13/06	1	S	499000	9.00	9.40

2.11.14 Repo / Ters Repo Özet (Küçük) :

İMKB Repo Piyasası'nda yapılan küçük çaplı işlemlerin özet bilgilerini izleyebileceğiniz 'Repo/ Ters Repo Küçük Emirler Pazarı Özeti' penceresi açılır.

2.11.15 Nitelikli Yatırımcıya İhraç Pazarı :

VL	ISIN	BPRICE	BSIZE	BRATE	ARATE
----	------	--------	-------	-------	-------

SPK düzenlemelerine göre başlıca nitelikli yatırımcılar:

- Bankalar
- Yerli ve yabancı yatırım fonları,
- Sigorta şirketleri,
- Aracı Kurumlar,
- Sermaye piyasası araçlarının ihraç tarihi itibarıyla en az 1 milyon TL tutarında Türk ve/veya yabancı para veya sermaye piyasası aracına sahip olan gerçek ve tüzel kişilerdir.

Borçlanma araçlarının nitelikli yatırımcılara Borsa'da ihraç için, ihraççı kuruluş tarafından SPK'ya yapılacak kayda alma başvurusuyla eş anlı olarak, borçlanma araçlarının Nitelikli Yatırımcıya İhraç Pazarı'nda satışı ve satışın sona ermesini takiben Kesin Alım Satım Pazarı'nda işlem görmesi için Borsa'ya başvuru yapılması gerekmektedir.

2.11.16 Nitelikli Yatırımcıya İhraç Pazarı (Özet) :

VL	ISIN	AV	AVG SY	AVG CY	TV	VOLUME	TIME
----	------	----	--------	--------	----	--------	------

2.11.17 Piyasa Yapıcı :

Piyasa yapımcıların kotasyon bilgilerini izleyebileceğiniz 'Piyasa Yapıcı Kotasyon Bilgisi' penceresi açılır.

20 - Piyasa Yapıcı Kotasyon Bilgisi											
PY	ISIN	PYVL	B TIME	B SP	B PYPI	B VO	B YI	A YI	A VO	A PYPI	
AKB	TRT150513T11	12/06	11:28:48	91.749	91.749	5000000	9.74	9.61	500000	91.850	
AKB	TRT200213T25	12/06	11:28:48	93.657	93.657	5000000	9.77	9.64	500000	93.737	
AKB	TRT041213T23	12/06	11:28:48	101.16	101.000	5000000	9.26	8.90	500000	101.500	
AKB	TRT080317T18	12/06	11:28:48	102.22	100.000	5000000	8.99	8.86	500000	100.500	
AKB	TRT260214T10	12/06	11:28:48	106.23	102.750	5000000			500000	103.250	
AKB	TRT110215T16	12/06	11:28:48	126.83	104.000	5000000	2.93	2.74	500000	104.500	
DBI	TRT150120T16	12/06	11:30:47	112.46	108.450	5000000	8.94	8.86	500000	108.950	
DBI	TRT080317T18	12/06	11:30:47	102.17	99.950	5000000	9.01	8.88	500000	100.450	
DBI	TRT200213T25	12/06	11:30:47	93.639	93.639	5000000	9.80	9.67	500000	93.718	
DBI	TRT041213T23	12/06	11:30:47	101.11	100.950	5000000	9.30	8.93	500000	101.450	
DBI	TRT260214T10	12/06	11:30:47	106.23	102.750	5000000			500000	103.250	
DBI	TRT110215T16	12/06	11:30:47	126.77	103.950	5000000	2.95	2.76	500000	104.450	

Piyasa yapıcı için **Bakınız : 'Temel Kavramlar' dokümanı**

2.11.18 DİBS Fiyat Endeksi :

Devlet İç Borçlanma Senetleri (DİBS) Fiyat Endeksi: DİBS endeksleri her işlem günü Tahvil ve Bono Piyasası Kesin Alım Satım Pazarı'nda iskontolu menkul kıymetlerde gerçekleşen işlemlerin, ağırlıklı ortalama fiyatlardan hesaplanmaktadır.

30, 91 ve 182 günlük vadelere sahip tahvil ya da bonoların fiyatları, vade aynı kalmak koşuluyla, piyasa faiz oranlarına bağlı olarak değişimler göstermektedir. Bu değişimleri yansıtmak üzere düşünülen göstergeler İMKB tarafından "Fiyat Endeksleri" adı altında hesaplanıp yayınlanmaktadır. Fiyat Endeksleri bir karakteristik tahvilin fiyatında sadece piyasa faiz oranlarının değişmesi nedeniyle meydana gelen değişimleri gösterir. Böylece fiyat endeksleri kullanılarak piyasa faiz oranları hakkında bilgi edinilebilir.

09 - Devlet İç Borçlanma Senetleri Fiyat Endeksleri							
DATE	FI91	FI182	FI273	FI365	FI456	FIGENEL	TIME
11/06/2012	114.25	126.45	136.75	145.36	152.20	137.48	17:15:09
08/06/2012	114.20	126.35	136.60	145.18	152.00	132.83	17:15:09
07/06/2012	114.19	126.34	136.61	145.21	152.06	132.83	17:15:09
06/06/2012	114.20	126.36	136.64	145.25	152.11	132.86	17:15:09
05/06/2012	114.19	126.35	136.61	145.19	152.03	132.83	17:15:09

DATE değeri endeks değerinin ait olduğu günü, **FI91** değeri 91 günlük fiyat endeksi değerini, **FI182** 182 günlük fiyat endeksi değerini vb, ve **FIGENEL** değeri de, genel fiyat endeksi değerini gösterir. **TIME**, bilgilerin güncellendiği son zaman bilgisidir.

Bu pencere üzerinde de, sağ klik ile gelecek menülerden düzen ile görüntüsel değişiklikler yapabilirsiniz, kolon ekleyip çıkarabilirsiniz.

2.11.19 DİBS Performans Endeksi :

Devlet İç Borçlanma Senetleri (DİBS) Performans Endeksi: Tahvil ya da bononun (burada karakteristik vadeye sahip hazine bonusu ya da devlet tahvili) vadeye yaklaşması nedeniyle oluşan fiyat artışlarının bononun getirisinin bir göstergesi olduğu göz önünde bulundurulduğunda, piyasa faiz oranları ile birlikte vadeye kalan gündeki kılmanın da tahvil/bono fiyatına olan etkisini veren bir endeksin, söz konusu tahvil ya da bonolara yatırım yapan bir yatırımcının belli bir dönemde elde etmiş olduğu getiri hakkında bir gösterge olacağı ve bu tahvillerin/bonoların performansını göstereceği açıktır. Bu tür bir endeks "Performans Endeksi" adı altında her bir karakteristik vadeli bono için hesaplanıp ilan edilmektedir.

Performans Endeksleri bir tahvilin fiyatında, hem vadeye kalan günün azalması hem de piyasa faiz oranlarının değişmesi (artış veya azalış) nedeni ile meydana gelen değişimleri gösterir.

10 - Devlet İç Borçlanma Senetleri Performans Endeksi						
DATE	PI91	PI182	PI273	PI365	PI456	TI
11/06/2012	1405.16	1490.24	1887.05	1520.95	1703.41	17:1
08/06/2012	1403.89	1488.89	1883.96	1518.46	1700.01	17:1
07/06/2012	1403.48	1488.45	1883.40	1518.01	1700.02	17:1
06/06/2012	1403.13	1488.09	1883.28	1517.90	1700.13	17:1
05/06/2012	1402.75	1487.68	1882.54	1517.31	1699.01	17:1

DATE değeri endeks değerinin ait olduğu günü, **PI91** değeri 91 günlük fiyat endeksi değerini, **PI182** değeri de 182 günlük fiyat endeksi değerini vb gösterir. **TIME**, bilgilerin güncellendiği son zaman bilgisidir.

2.11.20 Portföy Performans Endeksi :

ISIN	LPPI	MINPPI	MAXPPI	NCHPPI	PCTPPI	DATE	TIME
EA180-	326.99	326.88	327.09	0.11	0.03	12/06/2012	11:45:27
EA180+	386.65	386.65	387.00	-0.15	-0.04	12/06/2012	11:36:47
EAGENEL	355.77	355.77	356.01	-0.05	-0.02	12/06/2012	11:45:27
PDA180-	325.84	325.74	325.95	0.11	0.03	12/06/2012	11:45:27
PDA180+	387.38	387.38	387.72	-0.14	-0.04	12/06/2012	11:36:47
PDAGENEL	358.88	358.88	359.10	-0.02	-0.01	12/06/2012	11:45:27
REPO	255.86	255.80	255.86	0.06	0.02	12/06/2012	11:44:34

Günlük olarak hesaplanan fiyat ve performans endekslerine ek olarak, gün içindeki fiyat hareketlerinin de izlenebilmesi amacıyla DİBS portföy performans endeksleri oluşturulmuştur.

Eşit ağırlıklı endeksler

EA kısa vadeli endeks (EA 180-): Vadesine 180 günden az kalmış tahvil ve bonoları eşit ağırlıklı olarak içermektedir.

EA uzun vadeli endeks (EA 180+): Vadesine 180 günden fazla olan tahvil ve bonoları eşit ağırlıklı olarak içermektedir.

EA genel endeks (EA GENEL): Piyasada işlem gören tüm iskontolu tahvil ve bonoları eşit ağırlıklı olarak içermektedir.

Piyasa değeri ağırlıklı endeksler

PDA kısa vadeli endeks (PDA 180-): Vadesine 180 günden az kalmış tahvil ve bonoları piyasa değerlerine göre ağırlıklandırılmış olarak içermektedir.

PDA uzun vadeli endeks (PDA 180+): Vadesine 180 günden fazla kalmış tahvil ve bonoları piyasa değerlerine göre ağırlıklandırılmış olarak içermektedir.

PDA genel endeks (PDA GENEL): Piyasada işlem gören tüm iskontolu tahvil ve bonoları piyasa değerlerine göre ağırlıklandırılmış olarak içermektedir.

* DİBS'lerin piyasa değeri, bir önceki günün kapanış fiyatının nominal ihraç tutarıyla çarpılıp 100.000'e bölünmesiyle elde edilir.

Repo endeksi: Repo-ters repo normal emirler pazarında aynı gün valörlü repo işlemlerinin ağırlıklı ortalama net günlük getirisi kullanılarak hesaplanır. Sürekli bir günlük repo yapan yatırımcının belli bir dönemde toplam net (stopaj kesintisi yapılmış) getirisini gösterir.

2.11.21 Vadesi Gelmemiş Repo / Ters Repo :

DAYS	VLR	VO	TIME
1	12/06/2012	31363737000	17:15:07
2	13/06/2012	4233000	17:15:07
4	15/06/2012	845000	17:15:07
7	18/06/2012	1500000	17:15:07
10	21/06/2012	44449000	17:15:07

2.11.22 Cari Fiyat : Tahvillerin sadece fiyatlarının listelendiği bir pencere gelir.

ISIN	RS	TIME
TRT041213A16	84.794	08:07:58
TRT041213T31	98.136	08:07:58
TRT041213T23	98.136	08:07:58
TRT041213K14	1.649	08:07:58
TRT041213T15	96.390	08:07:58

ISIN: menkul kıymetlere verilen uluslararası tanıma numarasıdır ve bu kod, tüm dünyada yalnızca bu menkul kıymete aittir.

RS *Teminat Kağıtlarının Fiyatıdır: Aracı kuruluş ve bankalar tarafından İMKB'de yapılan SGMK (Sabit Getirili Menkul Kıymet) işlemlerine istinaden İMKB tarafından teminat olarak alınan SGMK'ların değerlemesinde kullanılan fiyatlardır. Bu fiyatlar, kapanış fiyatlarından farklıdır.

2.11.23 İMKB Eurobond Pazarı :

İMKB Eurobond pazarı bilgilerinin sunulduğu bir pencere açılır.

2.11.24 İMKB Eurobond Pazarı Özet :

İMKB Eurobond pazarı özet bilgilerinin sunulduğu bir pencere açılır.

2.12 T.C.M.B Piyasası :

Bu menü altında, Merkez bankası tarafından yayınlanana muhtelif verileri içeren alt menüler vardır.



2.12.1 TC Merkez Bankası Sayfaları : Bu menü ile, Merkez bankası tarafından yayınlanan verilerin tümüne ulaşabileceğiniz seçenekler sunan bir pencere açılır.

İzlemek istediğiniz verinin üzerine çift tıklayarak veya tek tıkla seçtikten sonra 'Yükle' butonuna basarak sayfayı ekrana açabilirsiniz. Kısaca göz atalım.

Currency In Circulation :

Emisyon Hacmini (Piyasada dolaşımda olan para miktarını) gösteren bir sayfa gelir.

15860 - Currency In Circulation					
CBTT	M E R K E Z B A N K A S I			08:47	06/11/12
08.06.2012	EMİSYON	HACMI	55780507.28	BIN	TL

Open Markets Operations :

Açık piyasa işlemlerini gösteren bir sayfa gelir.

15861 - Open Markets Operations					
CBTZ	M E R K E Z B A N K A S I			08:24	06/12/12
ACIK PIYASA İSLEMLERİ - OPEN MARKET OPERATIONS					
"PARA PIYASALARI MUDURLUGU (312)5075120-29					
İHALE NO	*				
İHALE TUTARI	*				
TEKLİF TUTARI	*				
KAZANAN TUTAR	*				
ORT FAİZ ORANI	*				
MIN FAİZ ORANI	*				
MAX FAİZ ORANI	*				
NOTLAR	*TUTARLAR	BIN	YTL		
TUE 12 08:26					

Inflation Indexed Securities : Enflasyon endeksli devlet tahvili satışlarını gösteren bir pencere açılır.

15862 - Inflation Indexed Securities							
CBTN	M E R K E Z B A N K A S I			12:05	05/11/12		
ENFLASYONA ENDEKSİ DEVLET TAHVİLİ SATIŞI							
[PIYASA YAPICILARI İCİN REKABETÇİ OLMAYAN TEKLİF (ROT) SONUCU]							
[NON-COMPETITIVE BID (NCB) RESULT FOR PRIMARY DEALERS]							
[TRIO TL]							[SALE TO]
[QUOTATION]	[DATE]	[TOT.BID]	[SOLD]	:	[PUBLIC INST]	[TOTAL SALE]	
[TANIM]	[TARİH]	[TOP.TEKLİF]	[SATILAN]	:	[KAMU SAT.]	[TOP.SAT.]	
[PIYASA YAPICILARI İCİN OPSİYON SONUCU]							
[OPTION RESULT FOR PRIMARY DEALERS]							
[QUOTATION]	[DATE]	[TOT.BID]	[SOLD]	:	MIN.PRICE		
[TANIM]	[TARİH]	[TOP.TEKLİF]	[SATILAN]	:	MIN.FİYAT		
CALL FIGURES ARE NET TL) *TEL (312) 507 51 60-68 FAX (312) 309 18 59**3/5/2000**							

Forex Interbank (Forward) : Bankalararası vadeli döviz piyasası verilerini sunan bir pencere açılır.

```

15865 - Forex Interbank (Forward)
CBTQ          M E R K E Z  B A N K A S I      12:06   05/11/12
              DOVIZ VE EFEKTIF PIYASASI - FOREX INTEBANK
              TEL:(312) 507 52 00-23

GUNICI AZAMI SATIS TUTARI : 500 MIO

IHALE NO:
IHALE KODU:
IHALE TURU:
IHALE SARTI :

GUNICI IHALE TUTARI
TOPLAM TEKLIF TUTARI

ORTALAMA FIYAT:
EN DUSUK FIYAT:
EN YUKSEK FIYAT:
TEK.ORT.FIYATI:
    
```

Auction Announcement : Açık piyasa işlemlerinin ihale bilgilerini gösterir.

```

15866 - Auction Announcement
CBTL          M E R K E Z  B A N K A S I      12:03   05/11/12
              ACIK PIYASA ISLEMLERI - OPEN MARKET OPERATIONS
              ACIK PIYASA ISLEMLERI * OPENMARKET OPERATIONS * TEL: (312) 507 50 80-89
              IHALE/AUCTION IHALE/AUCTION IHALE/AUCTION IHALE/AUCTION

IHALE NO/AUCTION NO
TURU/TYPE
NOM. MIKTAR/AMOUNT
TARİH-SAAT/DATE-HOUR
VALOR/VALUE DATE
TANIM/ISIN CODE
TEKLİF İLETİMİ/VIA
YONTEM/METHOD

NOTLAR/NOTES
    
```

Auction Results : Açık piyasa işlemlerinin sonuç bilgilerini gösterir.

```

15867 - Auction Results
CBTM          M E R K E Z  B A N K A S I      12:04   05/11/12
              ACIK PIYASA ISLEMLERI - OPEN MARKET OPERATIONS
              ACIK PIYASA ISLEMLERI * OPENMARKET OPERATIONS * TEL: (312) 507 50 80-89
              IHALE/AUCTION IHALE/AUCTION IHALE/AUCTION IHALE/AUCTION

IHALE NO/AUCTION NO
TURU/TYPE
TANIM/ISIN CODE
TOP TEKLİF/TOT BIDS
KAB EDİL MİK/BID ACC
TL*SI/TL AMOUNT
MIN FIYAT/MIN PRICE
ORT FIYAT/AVG PRICE
MAK FIYAT/MAX PRICE
FAİZLER/RATES          BAS-SİM/BL-COM BAS-SİM/BL-COM BAS-SİM/BL-COM BAS-SİM/BL-COM
EN DUSUK/MINIMUM
ORTALAMA/AVERAGE
EN YUKSEK/MAXIMUM

NOTLAR/NOTES
    
```

Forex and Banknotes Markets : Foreks Döviz – TL piyasalarını gösterir.

```

15868 - Forex and Banknotes Markets
CBTP          M E R K E Z  B A N K A S I      11:06   06/11/12
              FOREX AND BANKNOTES MARKETS
              FOREX AND BANKNOTES MARKETS          DEALING CBTA * TLX 43226
              JUN 11 2012
CCY FOREX AND NOTES PER (1000) TRL   TRL PER (1) FOREX AND NOTES
USD 0.55127/0.55682                   1.7959/1.8140
GBP 0.35428/0.35786                   2.7944/2.8226
CHF 0.52491/0.53022                   1.8860/1.9051
EUR 0.43702/0.44144                   2.2653/2.2882
    
```

Open Market Operations : Açık piyasa işlemlerini gösterir.

15869 - Open Market Operations				
CBTF	M ER K E Z B A N K A S I		10:00	06/11/12
	ACIK PIYASA ISLEMLERI - OPEN MARKET OPERATIONS			
	ACIK PIYASA ISLEMLERI * OPENMARKET OPERATIONS * TEL: (312) 507 50 80-89			
	IHALE/AUCTION IHALE/AUCTION IHALE/AUCTION IHALE/AUCTION IHALE/AUCTION			
IHALE NO/AUCTION NO	3177			
TURU/TYPE	REPO			
TUTAR/AMOUNT	3.000.000.000			
TARİH-SAAT/DATE-HOUR	11.06.12-11:00			
VALOR/VALUE DATE	11.06.2012			
VADE/MATURITY	18.06.2012			
TEKLİF İLETİMİ/VIA	EFT			
YÖNTEM/METHOD	MIKTAR			
MENKUL KIY.BİLDİRİM	12:00			
NOTLAR/NOTES	1 HAFTA REPO	PLANLANAN	ALT TUTAR TL/	UST TUTAR TL/
	1 WEEK REPO	PLANNED	MIN AMOUNT TRY	MAX AMOUNT TRY
TOPLAM/TOTAL	08.06-21.06		6.000.000.000	
HER İHALE/PER AUCT.	30.05-21.06		1.000.000.000	5.000.000.000
	1 AYLIK REPO	PLANLANAN		UST TUTAR TL/
	1 MONTH REPO	PLANNED		MAX AMOUNT TRY
HER İHALE/PER AUCT.	01.06-21.06			5.000.000.000

Daily Turkish Lira Rates for Banknotes (CBTE) : Günlük Merkez bankası Efektif döviz kurlarını listeleyen bir pencere gelir.

15870 - Daily Turkish Lira Rates for Banknotes			
CBTE	M ER K E Z B A N K A S I		15:58 06/11/12
	DAILY TURKISH LIRA RATES FOR BANKNOTES		
	DAILY TURKISH LIRA RATES FOR BANKNOTES		
USD	1.8070	1.8197	
EUR	2.2730	2.2890	
AUD	1.7898	1.8208	
DKK	0.30576	0.30819	
GBP	2.8078	2.8287	
CHF	1.8878	1.9057	
SEK	0.25427	0.25769	
CAD	1.7603	1.7815	
KWD	6.3020	6.5795	
NOK	0.29965	0.30257	
SAR	0.47997	0.48810	
100JPY	2.2621	2.2943	
			JUN.11.2012

Daily Turkish Lira Rates (CBTA) : Günlük Merkez bankası döviz kurlarını listeleyen bir pencere gelir.

15871 - Daily Turkish Lira Rates									
CBTA	M ER K E Z B A N K A S I				15:58	06/11/12			
	TEL: 312-5075200/23								
	[DAILY TURKISH LIRA RATES]			[US DOLLAR RATES]					
USD	1.8083	1.8170	CNY	0.28157	0.28528	AUD	1.0039	CNY	6.3692
EUR	2.2746	2.2856	PKR	0.01902	0.01927	DKK	5.9093	PKR	94.31
AUD	1.7981	1.8099				CHF	0.9549		
DKK	0.30597	0.30748				SEK	7.0673		
GBP	2.8098	2.8245				JPY	79.50		
CHF	1.8906	1.9028				CAD	1.0238		
SEK	0.25445	0.25710				NOK	6.0189		
CAD	1.7668	1.7748				SAR	3.7505		
KWD	6.3980	6.4823				EUR	1.2579		
NOK	0.29986	0.30188				GBP	1.5545		
SAR	0.48360	0.48447				KWD	3.5676		
100JPY	2.2705	2.2856				BGN	1.5550		
BGN	1.1533	1.1685				RON	3.5486		
RON	0.50537	0.51203				RUB	32.38		
RUB	0.05538	0.05611				IRR	12260		
100IRR	0.01463	0.01482				SDR	1.51684		
SDR	2.7561								
									JUN.11.2012

Foreign Exchange Buying Rates : Yabancı dövizler alım oranlarını gösterir.

15872 - Foreign Exchange Buying Rates						
CBTB MERKEZ BANKASI 12:13 05/11/12						
FOREIGN EXCHANGE BUYING RATES						
VALUE	USD	FOREIGN EXCHANGE BUYING RATES	DEM	CHF	FRF	NLG
						GBP
						CROSS
ANK-	IST					
DIGER	SUBE					
	ALL	FIGURES	IN	TRL		

Interbank Funds : Bankalararası teklifler gösterilir.

15873 - Interbank Funds			
CBTC MERKEZ BANKASI 17:00 06/11/12			
PARA PIYASALARI MUDURLUGU**MONEY MARKETS DIVISION TEL: 0 312 507 51 20/29			
PIYASA KAPANMISTIR			
VALOR	VADE	C%TALEP-BID (000)	C%TEKLIF-ASK(000)C%EN SON-LAST(000)
11-JUN-2012	12-JUN-2012	LON	
11-JUN-2012	12-JUN-2012	ON	5.00 135100.0

Interbank Market Information : Bankalararası piyasa verileri gösterilir.

15874 - Interbank Market Information							
CBTD MERKEZ BANKASI 17:01 06/11/12							
PIYASA VERILERI**TL MONEY MARKETS INFORMATION TEL: 0 312 507 51 20/29							
08 JUN 2012				11 JUN 2012			
S,DEP/REZERV:	26831.3	13426.6		S,DEP/REZERV:	28249.5	20358.3	
AMT/TVOL/OUT:	4	273.0	273.0	AMT/TVOL/OUT:	4	270.2	270.2
	CUOL 000)	CHIN %)	CMAK %)	CAVG %)	CUOL 000)	CHIN %)	CMAK %)
ON	273000.0	5.00	5.00	5.00	ON	270200.0	5.00
GIL							
1HI							
2HI							
12JUN12	GEVICI	REZ:	- 4104.2	13JUN12	GEVICI	REZ:	- 3668.1

Open Market Reverse Repo : Açık market ters repo ihaleleri gösterilir.

15875 - Open Market Rev. Repo			
CBTC MERKEZ BANKASI 11:15 06/12/12			
ACIK PIYASA ISLEMLERI * OPENMARKET OPERATIONS * TEL: (312) 507 50 80-89			
IHALE/AUCTION IHALE/AUCTION IHALE/AUCTION			
IHALE NO/AUCTION NO	3178		
TURU/TYPE	REPO		
VADE/MATURITY	19.06.2012		
TOP TEKLIF/TOT BIDS	5.967.000.000		
KAB EDIL TUT/BID ACC	1.000.000.000		
FRAZLER/RATES	BAS-SIM/BL-COM	BAS-SIM/BL-COM	BAS-SIM/BL-COM
EN DUSUK/MINIMUM	5.75 - 5.92		
ORTALAMA/AVERAGE	5.75 - 5.92		
EN YUKSEK/MAXIMUM	5.75 - 5.92		

Securities Markets : Piyasa yapıcılar ihale sonuçları gösterilir.

15876 - Securities Markets			
CBTK MERKEZ BANKASI 12:02 05/11/12			
[PIYASA YAPICILAR* IHALE SONRASI SATIS SONUCU]			
[PRIMARY DEALERS*SECOND ROUND SALES RESULT]			
MIO			
[QUOTATION]	[DATE]	[SATILAN]	[SATILAN]
[TANI]	[TARIH]	[NOM]	[NET]
TRT050314T14	09.05	0.0	0.0

Treasury Auction Summaries (CBTH) : Hazine ihalesi sonuçları gösterilir.

15877 - Treasury Auction Summaries								
CBTH MERKEZ BANKASI 12:00 05/11/12								
[HAZINE İHALESİ SONUÇLARI****TREASURY AUCTION SUMMARIES]								
TEL: (312) 507 51 60-68 (COMPOUND/BİLEŞİK)								
QUOTATION	DATE	AMOUNT	AUG.PRICE	MIN.PRICE	MINIMUM	MAXIMUM	AVERAGE	
TRT230222T13	06.03	1,473,635,000	95.414	95.161	3.51	3.61	3.58	
TRT080317T18	13.03	1,206,000,000	98.658	98.573	9.49	9.58	9.56	
TRT080317T18	17.04	1,913,500,000	99.656	99.466	9.46	9.58	9.53	
TRT230222T13	17.04	1,674,444,230	97.188	96.894	3.43	3.53	3.50	
TRT200313T16	24.04	602,343,440	91.790	91.769	9.74	9.97	9.94	
TRT050314T14	24.04	971,752,000	100.735	100.635	9.42	9.55	9.49	
TRT120122T17	24.04	1,000,900,000	102.494	102.415	9.67	9.71	9.70	
TRT050314T14	08.05	807,900,000	101.127	101.093	9.44	9.48	9.46	
08.05.2012								

Treasury Auction Summaries (CBTI) : Hazine ihalesi sonuçları gösterilir.

15878 - Treasury Auction Summaries								
CBTI MERKEZ BANKASI 12:00 05/11/12								
[HAZINE İHALESİ SONUÇLARI**TREASURY AUCTION SUMMARIES]								
MID TL	QUOTATION	DATE	TOT.BID	SOLD	SOLD	PRICE	RATES(CS/M/COM)	
TANIM	TARİH	[NOM]	[NOM]	[NET]	[NET]	[MIN/AVG]	FRIZ(CBST/BLST)	[AVERAGE]
TRT050314T14	08.05	1935.7	807.9	817	101.093/101.127	9.25/9.46		
[PIYASA YAPICILAR VE KAMU KURULUŞLARI ROT SATIS SONUCU]								
[NON-COMPETITIVE BID RESULT FOR PUBLIC INSTITUTIONS AND PRIMARY DEALERS]								
MID TL	QUOTATION	DATE	PUB. INST.	SOLD	PD TOT.BID	PD SOLD	TOT.SALE	
TANIM	TARİH	[NOM]	KAMU KUR.	SATIS	PY TEKLIF	PY SATIS	TOP SATIS	
TRT050314T14	08.05		175.0	891.0	178.2	349.3		

Forex Interbank Funds : Döviz depoları piyasası verileri gösterilir.

15879 - Forex Interbank Funds											
CBTJ MERKEZ BANKASI 10:56 06/12/12											
DÖVİZ DEPOLARI PIYASASI FOREX INTERBANK FUNDS FAX(312) 5075228											
SABAT 10:00-12:00/13:00-15:30 TEL(312)5075200-23											
MD\$	BID	OFR	BIDRATE	OFRRATE	SON/LAST	MDEUR	BID	OFR	BIDRATE	OFRRATE	SON/LAST
1MC	USD	≈	4.50			1MC	EUR	≈	5.50		
3WT	20	20	1.750	2.125							
1MT	20	20	2.000	2.125							
1MT	20		1.750								
1MS		20		2.125							

Gold Market : Altın Piyasası bilgileri gösterilir.

15880 - Gold Market										
CBTO MERKEZ BANKASI 09:35 06/12/12										
DÖVİZ EFEKTİF PIYASASI										
(SWAP) TEL (312) 5075200-23 FAX 5075228										
MD\$	KUR	AMT	BID	OFR	SON/LAST	MDEURKUR	AMT	BID	OFR	SON/LAST

Forex Interbank (CBTR): Döviz Efektif Piyasası verilerini gösterir.

15881 - Forex Interbank				
CBTR MERKEZ BANKASI 15:32 06/11/12				
DÖVİZ EFETİF PİYASASI **FOREX INTERBANK TEL:312)5075200-23 FAX: 3091965-3243785				
[CTRL/DOVİZ*TRL/FOREX]			[CTRL/EF*TRL/BANKNOTE]	
ULCURLALIS-BID		[SATIS-ASK]	[SON#LAST]	ULCURLALIS-BID [SATIS-ASK][SON#LAST]
USD	USD	EUR/USD	EUR	EUR
D.ALIS	D.SATIS	PARITE	D.ALIS	D.SATIS
1.8083	1.8170	1.2579	2.2746	2.2856
	11.06.2012			

Forex Interbank (CBTS): Döviz Efektif Piyasası verilerini gösterir.

15882 - Forex Interbank						
CBTS MERKEZ BANKASI 15:26 06/11/12						
DÖVİZ EFETİF PİYASASI						
ISKONTO ORANLARI 11-15 HAZ 2012 TEL 312-507 52 00 - 23						
[T O D A Y] [T O M] [S P O T] [OFFER]						
	IST-ANK	DİGER	IST-ANK	DİGER	IST-ANK	DİGER
USD BD	0.9993	0.9985	0.9993	0.9985	0.9994	0.9985
USD MD	0.9977	0.9969	0.9977	0.9969	0.9978	0.9969
USD SD	0.9927	0.9919	0.9927	0.9919	0.9928	0.9919
JPY	0.9964	0.9959	0.9964	0.9959	0.9964	0.9959
SEK	0.9971	0.9966	0.9972	0.9966	0.9972	0.9967
GBP	0.9983	0.9978	0.9983	0.9978	0.9984	0.9978
CHF BD	0.9985	0.9980	0.9985	0.9980	0.9985	0.9980
SAR	0.9889	0.9884	0.9889	0.9884	0.9889	0.9884
EUR BD	0.9994	0.9985	0.9994	0.9985	0.9994	0.9985
EUR SD	0.9972	0.9964	0.9972	0.9964	0.9973	0.9964

Daily prices of Gov. Dept. (CBTU) : DİBS ödünç işlemleri piyasası gösterilir.

15883 - Daily Prices of Gov. Debt			
CBTU MERKEZ BANKASI 17:47 06/05/12			
DİBS ODUNC İSLEMLERİ PİYASASI-SECURITIES LENDING MARKET TEL: (312) 507 51 60-68			
PIYASA- ACILDI			
TANIM	VADE (MLR/BİO)	TALEP-BİD	TEKLİF-ASK (MLR/BİO) ENSON-LAST (MLR/BİO)
TRT200213T25	1H		
	2H		
	1A		
	3A		
TRT150513T11	1H		
	2H		
	1A		
	3A		
-----	---		

Daily prices of Gov. Dept. (CBTV) : DİBS ödünç işlemleri piyasası gösterilir.

15884 - Daily Prices of Gov. Debt			
CBTU MERKEZ BANKASI 18:06 06/05/12			
DİBS ODUNC İSLEMLERİ PİYASASI-SECURITIES LENDING MARKET TEL: (312) 507 51 60-68			
TANIM	VADE (MLR/BİO)	TALEP-BİD	TEKLİF-ASK (MLR/BİO) ENSON-LAST (MLR/BİO)
TRT110215T16	1H		
	2H		
	1A		
	3A		

Inflation Indexed securities : Enflasyon endeksli DİBS ödünç işlemler piyasası verileri gösterilir.

15885 - Inflation Indexed Securities					
CBTW	MERKEZ BANKASI	12:11	05/11/12		
DIBS ODUNC ISLEMLERI PIYASASI-SECURITIES LENDING MARKET TEL: (312) 507 51 60-68					
EN IYI 2TALEP EN IYI 2TEKLIF					
TANIM	VADE (MLR/BIO)	BEST	2BID%	BEST	2ASK% (MLR/BIO)

Discounted Government Bonds : DIBS ödünç işlemleri gösterilir.

15886 - Discounted Government Bonds					
CBTX	MERKEZ BANKASI	12:12	05/11/12		
PIYASA VERILERI - INTERBANK MARKET INFORMATION					
DIBS ODUNC ISLEMLERI PIYASASI-SECURITIES LENDING MARKET TEL: (312) 507 51 60-68					
EN IYI 2TALEP EN IYI 2TEKLIF					
TANIM	VADE (MLR/BIO)	BEST	2BID%	BEST	2ASK% (MLR/BIO)

Open Market Operations : Para piyasalarının açtığı ihaleleri gösterir.

15887 - Open Market Operations					
CBTY	MERKEZ BANKASI	12:15	05/11/12		
PARA PIYASALARI MUDURLUGU (312)5075120-29 NS					
IHALE NO	*				
IHALE TURU	*				
IHALE MİKTARI	*				
IHALE TARİH/SATI	*				
ISLEM VALORU	*				
ISLEM VADESİ	*				
TEKLIF VERME SEKLI	*				
IHALE SEKLI	*				
IHALE KODU	*				

İnterbank Funds (Depth)(CBTDEPTH) : Bankalar arası para piyasası ile ilgili derinlik verisi gösterilir.

17865 - Interbank Funds (depth)					
CBTDEPTH	MERKEZ BANKASI	11:57	05/11/12		
(BANKALARARASI PARA PIYASASI***INTERBANK FUNDS)					
VALOR	VADE	% BEST 3 BID (000)		% BEST 3 ASK (000)	

İnterbank Funds (Depth)(CBDEPTH) : Bankalar arası para piyasası ile ilgili derinlik verisi gösterilir.

17866 - Interbank Funds (depth)					
CBDEPTH	MERKEZ BANKASI				
BANKALARARASI PARA PIYASASI - INTERBANK FUNDS					
VALOR	VADE	% BEST 3 BID (BIO)		% BEST 3 ASK (BIO)	

2.12.2 Tarihsel Merkez Bankası Kurları :

01.05.1989 gününden bugüne belli başı dövizlerin günlük Merkez bankası kurlarını görebileceğiniz bir tablo gelir.

M_AUD - Tarihsel Veri					
Hisse Seç	M_AUD	Periyot	Günlük	Yükle	
Tarih	Alis	Satis	Son	Parite	
12.06.2012 0	1.7981	1.8099	1.8040	1.0039	
11.06.2012 0	1.7955	1.8072	1.8014	1.0158	
08.06.2012 0	1.8084	1.8202	1.8143	1.0043	
07.06.2012 0	1.8027	1.8145	1.8086	1.0140	
06.06.2012 0	1.7904	1.8021	1.7963	1.0270	
05.06.2012 0	1.7828	1.7945	1.7887	1.0320	
04.06.2012 0	1.7918	1.8035	1.7977	1.0357	

Üstte solda döviz seçimi yapabileceğiniz mini pencere vardır. Ok'a tuşlayarak gelecek seçeneklerden tarihsel kurlarını görmek istediğiniz para birimini seçebilirsiniz.

Yükle

Butonu ile, üstte anlattığımız butonlarla döviz ve periyot seçiminizi yaptıktan sonra ilgili verilerin ekrana gelmesini sağlarsınız.

Sağ klik yaptığımızda aşağıda göreceğiniz menü seçenekleri gelecektir.

Tarih	Alis	Satis	Son	Parite
12.06.2012 0	1.7981	1.8099	1.8040	1.0039
11.06.2012 0	1.7	Yazdır	1.8014	1.0158
08.06.2012 0	1.8	Excel'e Aktar	1.8143	1.0043
07.06.2012 0	1.8	Text Veri Aktar	1.8086	1.0140
06.06.2012 0	1.7		1.7963	1.0270
05.06.2012 0	1.7		1.7887	1.0320
04.06.2012 0	1.7	Kapat	1.7977	1.0357
01.06.2012 0	1.7		1.7951	1.0257

Yazdır : Pencerenin yazıcınızdan bir çıktısını alabilirsiniz.

Excel'e Aktar : Sayfayı Excel tablosu olarak izleyebilirsiniz.

Text Veri Aktar : Text veri aktar menüsü size çoklu seçim yapabilme olanağı sağlar.

Bu menüyü tıkladığınızda 'Sembol Seçim' penceresi açılır. Tarihsel verisini indirmek istediğiniz

sembollerini seçtikten sonra Onay butonuna  bastığınızda, program arka planda çalışır ve ilgili veriler Matriks klasörünüzün bulunduğu diskte (Muhtemelen C diski olacaktır) MTX-ASC-DATA adı ile oluşturulan bir klasörün içine atılır. Oluşturulan dosyalar .csv uzantılı olup, Excel tarafından açılacaktır.

Kapat : Pencereyi kapatırsınız.

2.12.3 Döviz Alım İhalesi :

TCMB tarafından yapılan işlemlere ilişkin bilgiler yer almaktadır.

15865 - Forex Interbank (Forward)	
CBTQ	MERKEZ BANKASI 13:55 05/16/11
	DOVIZ VE EFEKTİF PİYASASI - FOREX İNTEBANK
	TEL:(312) 507 52 00-23
IHALE NO:	1627
IHALE KODU:	8
IHALE TURU:	DOVIZ ALIM
IHALE SAATI :	13.35-13.45
IHALE TUTARI :	50 MİO
TEKLİF TUTARI :	192 MİO
GERÇEKLEŞEN TUTAR:	50 MİO
ORTALAMA FİYAT:	1.5949
MINİMUM FİYAT:	1.5945
MAXİMUM FİYAT:	1.5952
TEK.ORT.FİYATI :	1.5962

2.12.4 Hazine İhalesi Sonuçları :

TCMB tarafından yapılan işlemlere ilişkin bilgiler yer almaktadır.

15878 - Treasury Auction Summaries	
CBTI	MERKEZ BANKASI 12:00 05/11/12
[HAZINE İHALESİ SONUÇLARI**TREASURY AUCTION SUMMARIES]	
MİO TL	TOT.BID SOLD SOLD PRICE RATESCSIM/COM
QUOTATION DATE TEKLİF SATIS SATIS FİYAT FAİZCBST/BLIS	
TARİH [NOM] [NOM] [NET] [MİN/AUG] [AVERAGE]	
TRT050314T14 08.05 1935.7 807.9 817 101.093/101.127 9.25/9.46	
[PIYASA YAPICILAR VE KAMU KURULUŞLARI ROT SATIS SONUÇU]	
[NON-COMPETITIVE BID RESULT FOR PUBLIC INSTITUTIONS AND PRIMARY DEALERS]	
MİO TL	PUB. INST. SOLD PD TOT.BID PD SOLD TOT.SALE
QUOTATION DATE KAMU KUR. SATIS PY TEKLİF PY SATIS TOP SATIS	
TARİH TARİH [NET] [NET] [NET] [NOM]	
TRT050314T14 08.05 175.0 891.0 178.2 349.3	

2.12.5 Depo Alım İhaleleri İlan :

TCMB tarafından yapılan işlemlere ilişkin bilgiler yer almaktadır.

```

15887 - Open Market Operations
CBTY          M E R K E Z  B A N K A S I          18:07  12/15/09
PARA PIYASALARI MUDURLUGU          (312)5075120-29 NS
IHALE NO          *
IHALE TURU        *
IHALE MIKTARI     *
IHALE TARİH/SATI *
ISLEM VALORU     *
ISLEM VADESİ     *
TEKLIF VERME SEKLI *
IHALE SEKLI      *
IHALE KODU       *
    
```

2.12.6 Depo Alım İhaleleri Sonuç :

TCMB tarafından yapılan işlemlere ilişkin bilgiler yer almaktadır.

```

15861 - Open Markets Operations
CBTZ          M E R K E Z  B A N K A S I          10:16  05/17/11
ACIK PIYASA ISLEMLERİ - OPEN MARKET OPERATIONS
"PARA PIYASALARI MUDURLUGU          (312)5075120-29
IHALE NO          *
IHALE TUTARI     *
TEKLIF TUTARI    *
KAZANAN TUTAR   *
ORT FAİZ ORANI  *
MIN FAİZ ORANI  *
MAX FAİZ ORANI  *
NOTLAR          *TUTARLAR   BIN YTL
TUE 17 10:17
    
```

2.12.7 Günlük Kur Açıklaması :

USD / EUR TL bazında alış-satış kurlarını ve EUR/USD paritesini gösteren bir sayfa gelir.

```

15881 - Forex Interbank
CBTR          M E R K E Z  B A N K A S I          15:32  06/11/12
[DOVİZ EFEEKTİF PİYASASI**FOREX INTERBANK TEL:(312)5075200-23 FAX: 3091965-3243785]
[TRL/DOVİZ*TRL/FOREX]          [TRL/EF*TRL/BANKNOTE]
ULCURLALIS-BID] [SATIS-ASK] [SON#LAST] ULCUR [ALIS-BID] [SATIS-ASK] [SON#LAST]

USD          USD          EUR/USD          EUR          EUR
D.ALIS      D.SATIS      PARITE          D.ALIS      D.SATIS
1,8083      1,8170      1,2579          2,2746      2,2856
11,06,2012
    
```

2.12.8 Hazine İhalesi DİBS Değişimi ve İhale Sonrası Satış :

TCMB tarafından yapılan işlemlere ilişkin bilgiler yer almaktadır.

```

15876 - Securities Markets
CBTK          M E R K E Z  B A N K A S I          12:02  05/11/12
[PIYASA YAPICILAR* IHALE SONRASI SATIS SONUCU]
[PRIMARY DEALERS*SECOND ROUND SALES RESULT]
MIO
[QUOTATION] [DATE] [SATILAN] [SATILAN]
[TANIM] [TARİH] [NOM] [NET]
TRT050314T14 09.05 0.0 0.0
    
```

2.13 Eurobond Piyasası :

Bu menü altında bankalar tarafından sağlanan Eurobond fiyat bilgileri yer almaktadır.

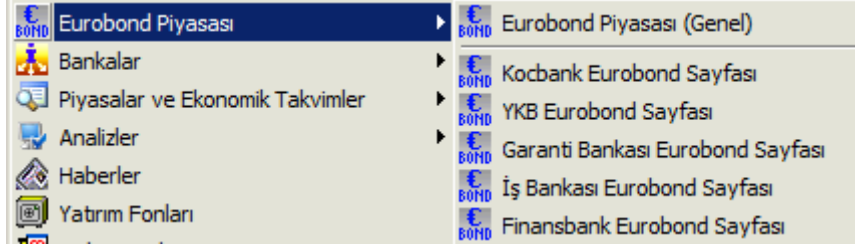

'Genel' menüsü altında, Türkiye ile birlikte gelişmekte olan piyasaların Eurobond'larına yönelik veri akışı sağlanmaktadır.

ISSUE	MATURES	BID PRI	ASK PRI	CHAN	COUPON	B_BID	B_ASK	B_DUR	Y_STR	Y_CUR	D_SPR	D_TRS	FORM	CU	ISSUE AMOUNT	UPDATE TIME

Ek olarak bazı bankaların Eurobond sayfalarını görebilirsiniz.

2.14 Bankalar :

2.14.1 İnterbank En İyi Alıcı / En İyi Satıcı :

Belli başlı dövizler için, gün içinde bankalar arasındaki en iyi alım satım rakamlarını izleyebileceğiniz bir pencere açılır.

En İyi Alıcı/Satıcı			
AKBANK	1.8280	1.8300	GARANTI BANKASI
EURO	2.2866	2.2891	EURO
STERLIN	2.8336	2.8367	STERLIN
AU.DOLARI	1.8125	1.8145	AU.DOLARI

ABD Doları dışındaki para birimleri için sadece fiyatlar izlenebilirken, ABD Doları için alıcı/ satıcı banka isimleri de izlenebilmektedir.

2.14.2 İnterbank Forward Faiz Oranları :

Bankalar tarafından sağlanan, ileriye dönük faiz oranlarını gösteren bir pencere açılır.

30 - Interbank TRY Depo							
BANK	O/N	T/N	S/N	1 Week	2 Week	3 Week	UPDATE TIM

2.14.3 İnterbank Dolar :

Bankalar arası USD alış satış fiyat seviyelerini izleyebileceğiniz bir tablo açılır.

SEMBOL	ACKL	SON	ALIS	SATIS	G.YUKSE	G.DUSUK	GUN.F%	SAAT
AAIS	ABN AMRO				1.6615	1.6615	0.00	00:00:00
AAISEU	ABN AMRO (EURO)	2.3435 ↑			2.3450	2.3425	0.00	00:00:00
ABIT	ALTERNATIF BANK	1.7560 ↓			1.8420	1.7560	-4.57	00:00:00
AKGM	AKBANK	1.8305 ↑	1.8280	1.8330	1.8345	1.8245	+0.27	12:39:50
ANAD	ANADOLU BANK	1.7855 ↑			1.7855	1.7855	-5.28	00:00:00
ASYA	ASYA FINANS	1.8335 ↓			1.8345	1.8335	-0.62	00:00:00
ATBX	ARAPTURK BANKASI	1.8840 ↑			1.8880	1.8820	+58.19	00:00:00

Banka isimleri harf sırası ile görülür.

Sütunların açıklaması :

Sembol : Banka adının kısaltması gösterilir.

ACKL (Açıklama) : Bankanın adı gösterilir.

SON : Gerçekleşen son kur rakamı gösterilir.

ALİŞ : Bankanın USD alış rakamı görünür.

SATIŞ : Bankanın USD satış rakamı görünür.

G. YÜKSEK : Bankanın, gün içinde o ana kadarki en yüksek döviz işlem fiyatını gösterir.

G. DÜŞÜK : Bankanın, gün içinde o ana kadarki en düşük döviz işlem fiyatını gösterir.
GÜN FARK : Bir önceki güne göre son işlemdeki değişimi gösterilir.
SAAT : Son verinin geldiği zamanı gösterir.

Sağ klik menüleri Fiyat Penceresinin sağ klik menüleri ile aynıdır. **Bakınız : 2.2.3 Fiyat Penceresi Sağ Klik Menüleri**

İpucu : Bu penceredeki finansal enstrümanlar için sağ klik menülerinin bir kısmı çalışmayacaktır...

2.14.4 İnterbank EUR :

Bankalararası EUR alıŖ satıŖ fiyat seviyelerini izleyebileceğiniz bir tablo açılır.

SEMBO	ACKL	SON	ALIS	SATIS	G.YUKSE	G.DUSUK	GUN.F%	SAAT
AAISEU	ABN AMRO (EURO)	2.3435 ↑			2.3450	2.3425	0.00	00:00:00
CAITEU	CA INDOSUEZ (EURO)	2.3455 ↓			2.3475	2.3455	0.00	00:00:00
DENZEU	DENIZBANK (EURO)	2.2865 ↑	2.2850	2.2880	2.2900	2.2795	+0.31	12:43:16
FBITEUR	FINANSBANK (EURO)	2.2868 ↑	2.2847	2.2889	2.2895	2.2790	+0.28	12:43:17
VBAXEU	VAKIFLAR BANKASI (EURO)	2.2874 ↑	2.2843	2.2904	2.2900	2.2794	+0.47	12:43:24
YAPIEUR	YAPI VE KREDI BANKASI (EURO)	2.2888 ↑	2.2850	2.2925	2.2935	2.2706	+0.39	12:43:19

Tablo üzerinde yapılabilecek işlemler, yukarıdaki İnterbank USD tablosu ile aynıdır.

2.14.5 İnterbank ON (OverNight) :

Bankalar arası gecelik borçlanma faiz oranlarını gösteren bir tablo açılır.

SEMBO	ALIS	SATI	G.YUKS	G.DUSUK
O ABIT	6,00	8,10	7,13	7,05
O AKGM	6,25	8,30	7,28	7,28
O ANAD	4,00	8,00	6,00	6,00
O CAIT			15,35	15,35
O CITT			7,55	7,55
O DENZ	6,50	7,50	7,00	7,00

Tablo üzerinde yapılabilecek işlemler, yukarıdaki İnterbank USD tablosu ile aynıdır.

2.14.6 TL Mevduat faiz Oranları :

Bankaların TL'ye verdiđi faiz oranlarını gösteren bir tablo gelir.

BANKA	1 AY	3 AY	6 AY	1 YIL
AKBANK	6.25	6.50	6.50	7.00
ALTERNATIF BANK	6.75	6.75	6.75	6.75
ANADOLUBANK	5.90	6.90	7.25	7.25

Bankalar isim sırası ile dizilidir. Sütunlarda, bankaların 1AY / 3AY / 6 AY ve 1 YIL vadeli TL mevduatlara verdiđi yıllık faiz oranları listelenir.

2.14.7 USD Mevduat faiz Oranları :

Bankaların USD'ye verdiđi faiz oranlarını gösteren bir tablo gelir.

BANKA	1 AY	3 AY	6 AY	1 YIL
AKBANK	1.50	1.50	1.75	2.00
ALTERNATIF BANK	1.50	1.50	1.50	1.50
ANADOLUBANK	1.25	1.25	1.25	1.25

Bankalar isim sırası ile dizilidir. Sütunlarda, bankaların 1AY / 3AY / 6 AY ve 1 YIL vadeli USD mevduatlara verdiđi yıllık faiz oranları listelenir.

2.14.8 EUR Mevduat faiz Oranları :

Bankaların EUR'a verdiđi faiz oranlarını gösteren bir tablo gelir.

BANKA	1 AY	3 AY	6 AY	1 YIL
AKBANK	1.50	1.50	1.75	1.75
ALTERNATIF BANK	1.75	1.75	1.75	1.75
ANADOLUBANK	1.25	1.25	1.25	1.25

Bankalar isim sırası ile dizilidir. Sütunlarda, bankaların 1AY / 3AY / 6 AY ve 1 YIL vadeli EUR mevduatlara verdiği yıllık faiz oranları listelenir.

2.14.9 Deposits :

Dövizlere bankalar arası uygulanan faiz oranlarının vadelere göre listesini gösteren bir tablo açılır.

SEMBOL	OVERNIGHT	TOMMOROW/NE	SPOT/NEXT	1 HAFTA	2 HAFTA	3 HAFTA	1 AY	2 AY	3 AY	4 AY	5 AY	6 AY
EURDEP	0.7 / 1.4	0.15 / 0.3	0.2 / 0.3	0.75 / 1.45	0.25 / 0.4	0.3 / 0.45	0.9 / 1.6	1.1 / 1.8	1.3 / 2	0.95 / 1.15	1.05 / 1.25	1.8 / 2.3
GBPDEP	0.35 / 0.6	0.48 / 0.63		0.35 / 0.6	0.4 / 0.65	0.4 / 0.65	0.4 / 0.65	0.5 / 0.75	0.7 / 0.95	0.8 / 1.05	0.85 / 1.1	0.95 / 1.15
CHFDEP	0.7 / 0.08		-0.2 / 0.05	0.05 / 0.15	0.08 / 0.08	0.08 / 0.18	0.38 / 0.68	0.05 / 0.45	0.05 / 0.45	0.33 / 0.63	0.37 / 0.67	0.44 / 0.74
AUDDEP	2.75 / 2.95		3.65 / 4	2.8 / 3	3 / 3.1	3 / 3.1	2.9 / 3.2	3.05 / 3.35	3.15 / 3.45	3.28 / 3.56	3.37 / 3.67	3.5 / 3.8
SDDDEP				0.1875 / 0.3125			0.3125 / 0.4375	0.3125 / 0.5625	0.4375 / 0.6875			0.5 / 0.75
JPYDEP	0.05 / 0.08		0.02 / 0.12	0.07 / 0.1			0.13 / 0.19	0.25 / 0.31	0.35 / 0.41	0.44 / 0.5	0.51 / 0.57	0.58 / 0.64

2.14.10 Forwards :

Döviz çapraz kurlarına bankalar arası uygulanan faiz oranlarının vadelere göre listesini gösteren bir tablo açılır.

SEMBOL	OVERNIGHT	TOMMOROW/NE	SPOT/NEXT	1 HAFTA	2 HAFTA	3 HAFTA	1 AY	2 AY	3 AY
USDCHF	-0.155 / -0.13	-0.4 / 0.2	-0.155 / -0.125	-1.1 / -0.9	-2.2 / -2	-10.5 / -7	-6.3 / -5.9	-13.8 / -12.95	-22.7 / -21.5
EURUSD	0.02 / 0.03	-0.23 / -0.19	0.02 / 0.035	0.05 / 0.1	0.35 / 0.44	-5.55 / -5.05	0.9 / 1.3	1.88 / 2.18	3.79 / 4.02
EURGBP	0.06 / 0.08	0.05 / 0.1	0.08 / 0.09	0.54 / 0.6	1.1 / 1.2		2.76 / 2.91	6.2 / 6.4	10.28 / 10.58

2.14.11 Domestic Deposits :

SEMBOL	OVERNIGHT	TOMMOROW/NE	SPOT/NEXT	1 HAFTA	2 HAFTA	3 HAFTA
EURDDEP	4 / 4.25	3.2 / 3.3		4.05 / 4.15	4.1 / 4.2	4.15 / 4.2
GBPDEP	0.35 / 0.6	0.48 / 0.63		0.35 / 0.6	0.4 / 0.65	0.4 / 0.6

2.14.12 Forwards / Contributors :

SEMBOL	OVERNIGHT	TOMMOROW/NE	SPOT/NEXT	1 HAFTA	2 HAFTA	3 HAFTA	1 AY	2 AY
EURSEKNOR	3.66 / 3.86	3.3 / 3.6		25.83 / 26.44			128.89 / 130.9	243.77 / 246
EURSEKCOM	3.66 / 3.86	3.3 / 3.6		25.83 / 26.43			127.82 / 129.83	236 / 246
USDDKKNOR				-7.55 / -5.55			-67.27 / -63.27	-75.52 / -68
USDDKCOM				-7.55 / -5.55			-67.27 / -63.27	-75.52 / -68

2.14.13 Interest Rate Swap

ACIKLAMA	10 YIL	7 YIL	6 YIL	5 YIL	4 YIL	3 YIL	2 YIL	1 YIL
USD Int. Rate Swap/Annual 3Mo	3.842 / 3.882	3.44 / 3.48	1.565 / 1.605	2.943 / 2.983	2.562 / 2.601	2.049 / 2.084	0.508 / 0.547	0.518 / 0.538
EUR Int. Rate Swap/Annual 3Mo								0.5686 / 0.6086
AUD Int. Rate Swap/Semi 6Mo	5.95 / 5.99	5.78 / 5.815	6.885 / 6.895	5.475 / 5.505	5.24 / 5.27			

2.15 Piyasalar ve Ekonomik Takvimler :

2.15.1 Pamuk :

Dünya pamuk piyasaları ile ilgili muhtelif verileri görebileceğiniz alt menüler gelir.

Piyasalar ve Ekonomik Takvimler	Pamuk	Daily Base, Selected Quality Prices (US)
Haberler	İzmir Ticaret Borsası	Base, 7MKT Average Quotations, Futures Settlement and Differences United States (US)
Yatırım Fonları	Ekonomik Takvimler	Selected Spot Prices, Landed Mill Prices (US)
Makro Veriler	Türkiye	World Market, NY Futures, "A" and "B" Indices, Upland Export Sales (US)
Karşılaştırmalı Getiri Tablosu	Türkiye (Devam)	

Daily Base, Selected Quality Prices (Seçkin Kaliteli (Pamuk) Fiyatı, Günlük bazda. (Amerika) Pamuk fiyatlarını USD bazında gösteren aşağıda göreceğiniz pencere açılır.

Daily Base, Selected Quality Prices (US)									
MP.CN001	0								
MEMPHIS, TN	5/16/2011		USDA Cotton Program, MNB						
MARKET	41-4/3431-3/35	BALES	FUTURES	TODAY					
SOUTHEAST	151.15	152.65	0	Jul-11	151.15				
NORTH DELTA	150.15	151.65	0	Oct-11	130.81				
SOUTH DELTA	150.15	151.65	0	Dec-11	120.03				
EAST TX-OK	146.25	150.50	0	Mar-12	113.53				
WEST TEXAS	145.75	150.50	0	May-12	109.48				
DESERT SW	152.90	158.90	0	Jul-12	107.50				
SJ VALLEY	153.90	162.15	0	Oct-12	100.45				
AVERAGE	150.04	154.00	0	Dec-12	99.40				
COTTON QUOTATIONS FOR SELECTED QUALITIES				Mar-13	100.38				
				May-13	100.90				
				MIKE		STRENGTH			
				24 & Belo	-875	18.5-19.4	-175		

Sağ klik yaptığınızda, aşağıda göreceğiniz menü seçenekleri gelir.

Daily Base, Selected Quality Prices (US)									
MP.CN001	0								
MEMPHIS, TN	5/16/2011		USDA Cotton Program, MNB						
MARKET	41-4/3431-3/35	BALES							
SOUTHEAST	151.15	152.65	0	Yazı Tipi					
NORTH DELTA	150.15	151.65	0	Yazdır					
SOUTH DELTA	150.15	151.65	0	Kopyala					
EAST TX-OK	146.25	150.50	0	Varsayılan Olarak Kaydet					
WEST TEXAS	145.75	150.50	0	Kapat					
DESERT SW	152.90	158.90	0						
SJ VALLEY	153.90	162.15	0						
AVERAGE	150.04	154.00	0						

Yazı Tipi : karşımıza yazı tipi penceresi gelir. **Bakınız : 5.4 Yazı Tipi**

Yazdır : Yazıcınızdan sayfanın çıktısını alabilirsiniz.

Kopyala : Sayfanın başka bir ortamda görüntülenebilmesi için kopyalanmasını sağlar.

Varsayılan Olarak Kaydet : O andaki görünüm varsayılan olarak kaydedilir ve kapatıp açtığınızda, aynı biçimde gelir.

Kapat : Veri penceresi kapanır.

Pamuk menüsü altındaki diğer alt menüler ile de, yukarıdakine benzer biçimde farklı tipteki Pamuk fiyat verilerini sunan pencereler açılır. Konuyla yakından ilgisi olan kullanıcılarımızın ilgileneceği verilerdir.

2.15.2 İzmir Ticaret Borsası :

Bu menü altında İzmir Ticaret Borsası'nın günlük ve kapanış Pamuk Fiyat Bültenlerini izleyebileceğiniz pencereler açan 2 alt menü vardır.

2.15.3 Ekonomik Takvimler :

Türkiye'nin, Amerika'nın ve Dünya'da önemli olan muhtelif ekonomik verilerin açıklanma zamanlarını gösteren pencereler açılmasını sağlayan alt menüler vardır.

Piyasalar ve Ekonomik Takvimler	Pamuk	7976	GSDRO
Haberler	İzmir Ticaret Borsası	1816	GSRAY
Yatırım Fonları	Ekonomik Takvimler	1995	GUBRF
Makro Veriler	Amerika		
Karşılaştırmalı Getiri Tablosu	Türkiye		
Tarihsel Veri	Türkiye (Devam)		
		0.00	3.20
		0.00	1.83
		0.00	7.76
		0.00	6.66
			209
			9
			20
			4
			Dünya (Türkçe)

Mesela Amerika Ekonomik Takvimi seçimi ile aşağıda göreceğiniz tarzda bir pencere açılır.

Event	Actual	Cons.	Previous
Jun 11 Fed's Lockhart speech			
Fed's Evans Speaks			
Jun 12 NFIB Business Optimism Index (May)			94.5
Export Price Index (MoM) (May)	-0.1%		0.4%
Import Price Index (MoM) (May)	-1.1%		-0.5%
Import Price Index (YoY) (May)			0.5%
IBD/TIPP Economic Optimism (MoM) (Jun)	49.6		48.5
Fed's Tarullo speech			
Monthly Budget Statement (May)	-122.50B		59.12B
Jun 13 MRA Mortgage Applications			1.3%

Türkiye Ekonomik Takvimi seçeneği ile de izleyen günlerde ülkemizde açıklanacak finansal verilerin listelendiği bir tablo gelir.

Türkiye'de Açıklanacak Veriler

Tarih	Saat	Kurum	Dönem	Açıklanacak Veri
12.06.2012	10:00	TÜİK	Nis.12	Süt Ürünleri Üretim İstatistikleri
12.06.2012	10:00	TÜİK	May.12	Finansal Yatırım Araçlarının Getirileri
12.06.2012	10:00	EPDK	Nis.12	Petrol Piyasası İstatistikleri
12.06.2012	17:00	ÇSGB	Nis.12	SGK Aylık İstatistik Bülteni
13.06.2012	10:00	TÜİK	Nis.12	Kümes Hayvancılığı Üretim İstatistikleri
13.06.2012	10:00	TÜİK	Nis.12	Sanayi Ciro ve Sipariş Endeksleri
13.06.2012	17:00	EB	Nis.12	Uluslararası Doğrudan Yatırım Verileri

Dünya Ekonomik Verileri (Türkçe)

16 MAYIS PAZARTESİ	TSİ	ÜLKE	DÖNEM	VERİ	BEKLENTİ	ÖNCEKİ
	11:00	ITA	MAR	DIŞ TİCARET		
	12:00	EU	MAR	DIŞ TİCARET		-1.5B
	12:00	EU	APR	AB UYUMLU TÜFE		
				TÜFE (AYLIK)		+1.4%
				TÜFE (YILLIK)		+2.7%
				TÜFE		+2.6%

İleriye dönük olarak bir haftalık veriler günlük bazda sunulmaktadır.

2.15.4 Türkiye :

Bu menü altında, Türkiye'nin muhtelif ekonomik göstergelerinin sunulduğu alt menüler vardır.

2.15.4.1 Ekonomik Göstergeler :

Aşağıda göreceğiniz şekilde, Türkiye'nin son ekonomik göstergelerini sunulduğu bir tablo açılır.

TÜRKİYEİN SON EKONOMİK GÖSTERGELERİ (tablo)

SEÇİLMİŞ EKONOMİK GÖSTERGELER	DÖNEM	SON VERİ	ÖNCEKİ VERİ
GSYH Sabit Fiyatlarla Artış Hızı	4.Çeyrek	5.20%	8.40%
Kişi Başına GSYH (usd)		10.444	10.067
TCMB Politika Faiz Oranı		5.75%	5.75%
Toplam Sanayi Sektörü Üretimi (yıllık değ)	Nisan	1.80%	2.60%
İmalat Sanayi Üretim Endeksi (yıllık değ) Aralık	Nisan	1.80%	1.80%
İmalat Sanayi Kapasite Kullanım Oranı	Mayıs	74.70%	74.70%

2.15.4.2 Büyüme :

Bu menü altında, Türkiye'nin 3 aylık dönemler halinde büyüme ve Gayri Safi Milli Hasıla rakamlarının sunulduğu bir tablo gelir.

Gayri Safi Yurtiçi Hasıla Sonuçları

Dönem	Cari		Gelişme		Sabit		Gelişme	
	(Milyon TL)	%	(Milyon \$)	%	(Milyon TL)	%	(Milyon TL)	%
I	241 881	16,3	160 332	27,3	23 390	12,2		
II	267 144	16,9	173 821	19,5	25 645	10,2		
III	297 184	13,6	196 516	13,0	28 672	5,3		
IV	297 541	17,0	204 260	19,2	28 033	9,2		
2010	Yıllık 1 103 750	15,9	734 929	19,2	105 739	9,0		
I*	290 178	20,0	183 975	14,7	26 205	12,0		
II*	318 345	19,2	203 586	17,1	27 905	8,8		
III	348 802	17,4	201 512	2,5	31 029	8,2		
2011	9 aylık 957 326	18,7	589 072	11,0	85 139	9,6		

* : İlgili dönemlerde güncelleme yapılmıştır.

2.15.4.3 Bütçe Rakamları :

Bu menü altında, en son açıklanan son 1 yıllık döneme ait bütçe sonuç rakamlarının sunulduğu bir tablo açılır.

2.15.4.4 Dış Ticaret Verileri :

Bu menü altında, geçmiş yılların Dış Ticaret verilerinin sunulduğu bir tablo açılır.

2.15.4.5 İşsizlik Verileri :

Bu menü altında, geçmiş yılların İşsizlik oran verilerinin sunulduğu bir tablo açılır.

2.15.4.6 Kapasite (Kullanım Oranları)

Bu menü altında, geçmiş yıllara ait 'İmalat Kapasite Kullanım' oranlarının aylık bazda sunulduğu bir tablo açılır.

2.15.5 Türkiye (devam) Türkiye için diğer ekonomik verilerin sunulduğu alt menüler yer almaktadır.

2.15.5.1 Sanayi Üretimi Verileri :

Bu menü altında, geçmiş yıllara ait 'Sanayi Üretim Endeksi' verilerinin sunulduğu bir tablo açılır.

2.15.5.2 Kredi Notu :

Bu menü altında, 2003 yılından bu yana muhtelif kuruluşlar tarafından Türkiye'ye verilmiş olan kredi notlarının izlenebileceği bir tablo açılır.

TURKIYE'NIN KRED NOTLARI				
TARİH	S&P	KURUM MOODY'S	FİTCH	JCR
2003 Sonu	B + (Durağan)	B1 (Durağan)	B (pozitif)	b+ (Durağan)
05.10.2010		Ba2 (pozitif)		
24.11.2010			BB+ (pozitif)	
23.11.2011			BB+ (Durağan)	
Mevcut Durum	BB (pozitif)	Ba2 (pozitif)	BB+ (Durağan)	BB (durağan)

2.15.5.3 DİBS İhaleleri :

Bu menü altında, 'Devlet İç Borçlanma İhaleleri'nin sunulduğu bir tablo açılır.

2.15.5.4 Tüfe Endeksli Senetler için Günlük referans Endeksler :

Bu menüyü seçtiğinizde size Referans Endeksler adlı dosyayı açmak / kaydetmek isteyip istemediğinizi soran bir pencere açılır.

Aç veya kaydet seçenekleri ile aşağıda göreceğiniz Excel tablosuna ulaşabilirsiniz.

	A	B	C	D	E	F
1	TÜFE'YE ENDEKSLİ DEVLET TAHVİLLERİ İÇİN GÜNLÜK REFERANS ENDEKSLER					
2						
3						
4	TRT150212T15 ISIN kodlu senet için ihraç tarihindeki Referans Endeks:					134.401429
5	TRT140813T19 ISIN kodlu senet için ihraç tarihindeki Referans Endeks:					154.726774
6	TRT210514T12 ISIN kodlu senet için ihraç tarihindeki Referans Endeks:					161.834516
7	TRT011014T19 ISIN kodlu senet için ihraç tarihindeki Referans Endeks:					163.685161
8	TRT110215T16 ISIN kodlu senet için ihraç tarihindeki Referans Endeks:					170.524286
9	TRT290415T14 ISIN kodlu senet için ihraç tarihindeki Referans Endeks:					176.722903

2.16 Analizler :

Bu menü altında kurumumuza özel olarak hazırlanmış analizler mevcuttur.

Analizler	Tahvil & Bono	Verim Eğrisi
Haberler	Mali Analiz	Analiz Modülü
Yatırım Fonları	Anadolu Ajansı	7/1516 TRY

2.16.1 Tahvil&Bono Analizleri :

Verim Eğrisi : Tahvil / Bono faizlerini baz alarak finansal piyasaların genel gidişatı hakkında fikir vermeyi hedefleyen bir uygulamadır. Modülün kendi içinde yardım menüsü altında gerekli bilgiler bulunmaktadır. Ayrıca <http://www.matriksdata.com/TahvilBonoEgitimi.html> linkinde eğitim videosu bulunmaktadır.

Tahvil&Bono Analiz Modülü : Tahvil / Bonolar için özel olarak hazırlanmış bir analiz modülüdür. Açıklayıcı doküman ve videoları eğitim sayfamızda bulabilirsiniz.

2.16.2 Mali Analiz : Çok detaylı Temel Analizler içeren bir uygulamadır. Bu modüle ulaşmak için Lisansınız olması gereklidir. Modülün kendi içinde yardım menüsü altında gerekli bilgiler bulunmaktadır. Ayrıca <http://www.matriksdata.com/MaliAnalizEgitimi.html> linkinde eğitim videosu bulunmaktadır.

2.16.3 Anadolu Ajansı : Anadolu Ajansı işbirliği ile hazırlanmış olan bir Haber – Analiz modülüdür. Aşağıda örnek bir sayfa görmekteyiz. Bu modüle ulaşmak için Lisansınız olması gereklidir.

The screenshot shows the Anadolu Ajansı website interface. At the top, there's a header with the logo and 'ANADOLU AJANSI FİNANS TERMİNALİ'. Below that, there's a 'SON DAKİKA' section with a list of news items. The main content area is titled 'Son Haberler' and contains several news items with timestamps and headlines. On the right side, there are sections for 'Şirket' and 'Ekonomi' with logos for 'Trabzonspor' and 'Garanti Anadolu'.

2.17 Haberler :

Bu menüye tıkladığınızda, aşağıda göreceğiniz haber penceresi açılır. Her yeni haber otomatik olarak en üst satıra gelir ve önceki haberler birer alt satıra kayar.

No	Tarih	Saat	A	Kat.	Ajans	Başlık
399	12.06.12	14:05:42	DIS	MATR	BUBA DOMBRET: UZERINDE ANLASILAN REFORMLAR YERINE GETIRILMEDIK	
398	12.06.12	14:04:08	DIS	MATR	ECB/MAKUCH:: BANKACILIK BIRLIGI TEKLIFININ BELIRSIZLIKLERI YUKSEK	
397	12.06.12	14:03:44	DIS	MATR	ECB/MAKUCH:: ISpanya'nIN Sorunu Yapısal ve Yuksek Issizlik	
396	12.06.12	14:03:26	DIS	MATR	ECB/MAKUCH:: ISpanya'YI Takiben Bir Domino Etkisi Beklemiyorum	
395	12.06.12	14:03:17	DIS	MATR	BUBA DOMBRET: YUKSEK LIKIDITE ENFLASYONU YUKSEKLETEBILIR VE YENI	
394	12.06.12	14:02:51	DIS	MATR	BUNDESBANK/ DOMBRET: ECB ONLEMLERININ TERS ETKILERI VE RISKLERI O	
393	12.06.12	14:02:41	DIS	MATR	BUBA DOMBRET: EURO BOLGESININ DAGILMASI COK YUKSEK MALİYETLER	

Ayrıntısını görmek istediğiniz haber üzerine çift tıklarsanız, haber ayrı bir pencerede açılır. Örnek :

The screenshot shows a news article window. The title is '[260] KAP : EIS ECZACIBASI ILAC, SINAI VE FINANSAL YATIRIMLAR SANAYI VE TICARET A.S. / ECILC [] OZEL DURUM ACIKLAMASI (GEN)'. Below the title, there's a timestamp '12.06 11:12:34, KAP, HISSE ***ECILC***'. A red box highlights a blue link: 'HTTP://WWW.KAP.GOV.TR/YAY/BILDIRIM/BILDIRIM.ASPX?ID=211059'. On the right side, there's a red box around a pencil icon, indicating a download or print function.

İpucu : Özellikle haberin içeriğinde grafik vb görsel bir detay var ise, haber ayrıca bir eklenti olarak iliştilir. Bu durumda, pencerenin sağ üst köşesinde eklenti (ataç) işareti görünür. Bunun üzerine tıklarsanız, eklenti pdf dokümanı olarak açılır. Ayrıca, habere / eklentiye bir web sayfasından ulaşılabilir ise, yukarıda işaretli biçimde görebileceğiniz gibi, bu linkte sunulabilir.

2.17.1 Haber Aramak: Herhangi bir haber üzerine 1 sefer tıklayıp, klavyeden aradığınız haberin ilgili olmasını / içermesini istediğiniz kelimeyi yazmaya başlarsanız, doğrudan sarı zeminli mini bir pencere açılır.

gün						
No	Tarih	Saat	A	Kat.	Ajans	Başlık
269	12.06.12	11:28:56	HIS	MATR	AK PORTFOY BIR KEZ DAHA TURKYE'NIN EN YI PORTFOY YONETIMI SIRKE	
268	12.06.12	11:28:43	EKO	MATR	BOLU BELEDYESI, TURKYE'DEKI ILK CNG ILE CALISAN COP KAMYONLARINI	

Kelimenizi yazıp klavyenizin 'Enter' tuşuna basınız. Yazdığınız kelimeyi içeren haberler filtrelenerek pencerede kalır.

YUNANISTAN						Başlık
No	Tarih	Saat	A	Kat.	Ajans	
399	12.06.12	14:05:42	DIS	MATR	BUBA DOMBRET: UZERINDE ANLASILAN REFORMLAR YERINE GETIRILMEDIK	
385	12.06.12	13:57:46	DIS	MATR	ECB / MAKUCH: ECB YUNANISTAN'IN EURO BOLGESINDE KALMASINI ISTIYO	
367	12.06.12	13:37:38	DIS	MATR	AB KOMISYONU: YUNANISTAN'IN BIR CIKIS PLANI UZERINDE CALISMIYORUZ	

Buradan Esc tuşu ile çıkabilirsiniz, normal haber penceresi geri gelir.

İpucu : Fiyat pencerenizde Sembol adının rengi yeşil ise (Fiyat Penceresi üzerinde sağ klik düzen altında başka renkler de seçebilirsiniz **(Bakınız : 2.2.3.4-1. Renkler ve Yazı Tipi)** bugün o Sembol ile ilgili yeni (okumadığınız) bir haber var demektir. Okuduğunuzda sembolün rengi normal haline döner.

2.17.2 Haber Penceresi Sağ Klik Menüleri :

Haber penceresi üzerinde sağ klik yaptığımızda karşımıza aşağıdaki menü seçenekleri çıkar :



2.17.2.1 Düzen menüsü altında görünümü değiştirebilmenizi sağlayacak 'Haber Penceresi Ayarları' penceresi açılır.



Sol sütunda Renkler sekmesi vardır.

Renk Değiştirme için **Bakınız : 5.3 Renk Değişimi**

Yazı Rengi : Haber penceresi içindeki yazıların rengini değiştirebilirsiniz.

Zemin Rengi : Haber penceresinin zemin rengini değiştirebilirsiniz.

Flash Haber Rengi : Flash haber olarak geçilen haberlerin rengini belirlemeyi sağlar.

IMKB Haber Rengi : KAP (Kamu Aydınlatma platformu) kaynaklı haberlerin rengini belirlemenizi sağlar.

Seçili Haber Zemin Rengi : Üzerine tıklayıp seçtiğimiz haberin zemin rengini belirlemenizi sağlar. Böylece seçtiğimiz haberi izlememiz daha kolay olur.

Seçili Haber Yazı Rengi : Üzerine tıklayıp seçtiğimiz haberin yazı rengini belirlemeyi sağlar. Böylece seçtiğimiz haberi izlememiz daha kolay olur.

Pencerenin orta kısmında yapabileceğiniz düzenlemeler şunlardır.

Genel başlığı altında :

Tarihi Göster : Bu seçimi aktifleştirerek / aktifleştirmeyerek haber penceresinde tarih sütununun gösterilmesini / gösterilmemesini sağlayabilirsiniz.

Saati Göster : Bu seçimi aktifleştirerek / aktifleştirmeyerek haber penceresinde saat sütununun gösterilmesini / gösterilmemesini sağlayabilirsiniz.

Kategorileri Göster : Bu seçenek ile haber penceresinde kategoriler sütununun gösterilmesini / gizlenmesini sağlayabilirsiniz.

Eklere Göster : Bu seçimi aktifleştirirseniz, A başlıklı sütun eklenir ve, eklentisi olan haberlerin satırında eklentisi olduğunu belirten bir işaret görünür.

No	Tarih	Saat	A	Kat.	Ajans	Başlık
401	12.06.12	14:11:08		DIS	MATR	FRANSA AVRUPA BAKAN: FRANSA AVRUPA'DA MALİ ENTEGRASYON FI
400	12.06.12	14:10:58	g	YOR	MATR	GUNICI TEKNİK YORUMU (SEKER YATIRIM MENKUL)
399	12.06.12	14:10:58		DIS	MATR	BURSA BORSASI'NIN 2012 YILI 1. KÜRTÜM RAPORU'NA GÖRE...

Kaynakları Göster : Bu seçenek işaretlenirse haber penceresinde kaynaklar sütunu gösterilir.

'Başlık' başlığı altında :

Başlıkları Göster : Bu seçenek ile haber penceresindeki sütun başlıklarının gösterilmesini / gizlenmesini sağlayabilirsiniz.

Başlığı Göster : Bu seçenek ile haber penceresindeki mavi zeminli üst bandın gösterilmesini / gizlenmesini sağlayabilirsiniz.

'Okundu' başlığı altında :

Okumuş olduğunuz haberlerin yazı tipini **Bold (Kalın)** ve/ya *Italik* olarak belirleyerek okumadığınız haberlerden ayrışmasını sağlayabilirsiniz.

Pencerenin sağ tarafında yapabileceğiniz düzenlemeler şunlardır.

'Kılavuz Çizgileri' başlığı altında :

Yatay Kılavuz Çizgileri : Önündeki kutucuğu tıklayarak, penceremiz içine yatay kılavuz çizgileri yerleştirebilir / varolan çizgileri kaldırabiliriz.

Dikey Kılavuz Çizgileri : Önündeki kutucuğu tıklayarak, penceremiz içine dikey kılavuz çizgileri yerleştirebilir / varolan çizgileri kaldırabiliriz.

'Haber' başlığı altında :

Haber No'yu Göster : Bu seçenek ile haber penceresindeki Haber No sütununun gösterilmesini / gizlenmesini sağlayabilirsiniz.

Haber Seçim İşareti Kayması : Bu seçenek seçili değilken, bir haberi seçtiğinizde, seçim durumu o haberle birlikte kayar. Yani seçtiğiniz haber hep seçili kalarak, yeni haber geldikçe pencerede aşağıya doğru kayar.

Bu seçenek uygulandığında ise, seçim işareti haberle birlikte aşağıya doğru kaymaz, pencere içinde yerinde kalır. Haberler aşağıya doğru kaydıkça, bir sonraki haberin zemin rengi, seçim rengine dönüşür.

429	12.06.12	14:56:25	HIS	KAP	KAP : EDIP GAYRIMENKUL YATIRIM SA	430	12.06.12	14:56:48	HIS	KAP	KAP : ALTERNATIF YATIRIM A.S. / [ARFYO] PİYASA YAPIC
428	12.06.12	14:56:18	HIS	KAP	KAP : ALTERNATIF YATIRIM A.S. / [AR	429	12.06.12	14:56:25	HIS	KAP	KAP : EDIP GAYRIMENKUL YATIRIM SANAYİ VE TİCARET A
427	12.06.12	14:53:48	DIS	MATR	LAFARGE, MALİYET KISMA VE BORCU	428	12.06.12	14:56:18	HIS	KAP	KAP : ALTERNATIF YATIRIM A.S. / [ARFYO] HİSSE ALIMI S
426	12.06.12	14:51:24	EKO	MATR	DARUMA, TÜRKİYE'DE YENİLENEBİLİR	427	12.06.12	14:53:48	DIS	MATR	LAFARGE, MALİYET KISMA VE BORCUNU AZALTMAYI PLA

Flaş Haber Ayrı Pencerede Açılın : Bu seçeneği seçtiğimizde, flaş haber direkt ayrı bir pencerede açılarak ekranda görünür.

Haber Başlığını Böl : Bu seçeneği uygularsanız, pencereyi daralttığınızda içerik hücrelerine sığmıyorsa, satır yüksekliğini gerektiğince artırarak, başlığın tümü görünecek şekilde yerleşir :

438	12.06.12	15:09:31	DIS	MATR	KAZAKISTANDA TAHIL IHRACATININ REKOR SEVİYEDE OLMASI BEKLENİYOR
437	12.06.12	15:09:20	EKO	DUNY	DARUMA İLE N+1, ENERJİ, GAYRIMENKUL VE MEZZANINE FINANSMANI ALANLARINDA ORTAK YATIRIM FONLARI KURACAK

Eğer bu seçenek uygulanmazsa, pencereyi daralttığınızda içeriğin satıra sığmayan kısmı görünmez:

'İçerik' başlığı altında :

Seçeğinizin haberin içeriğinin pencerenin sağında ya da solunda ayrıca gösterilmesini sağlayabilirsiniz. Bu durumda aşağıda göreceğiniz şekilde, haber penceresi 2 parçaya bölünür ve sağda ya da solda seçtiğiniz haberin içeriği gösterilir.

441	12.06.12	15:13:35	SIY	ANKA	ANAYASA	ANAYASA UZLASMA KOMISYONU, LIDERLERİ ZİYARE
440	12.06.12	15:12:39	DIS	MATR	AVUSTR ALYA'NIN	TBMM ANAYASA UZLASMA KOMISYONU, YENİ ANAYASA CALISMALARI KAPSAMI EDECEK.
439	12.06.12	15:10:59	DIS	MATR	ALMAN YETKİLİ: G20	ZİYARETE İLİSKİN KOMİSYONDAN YAPILAN AC BASKANI VE BASBAKAN RECEP TAYYIP ERDOĞAN İL

Böyle bir görünümü istemiyorsanız, bu kısımda 'İçerik Penceresi Görünmesin' seçeneğini seçmeniz gerekir.

Pencerenin en alt bandında bulunan düzenleme seçenekleri şunlardır :

Varsayılan Ayarları Ata : Haber penceresi için geçerli olan ön tanımlı ayarlara dönülmesini sağlar.

Yazı Tipi : Yazı tipini seçebileceğiniz bir ekran açılır. Bu ekran üzerinden yazı tipini, stilini ve boyutunu değiştirebilirsiniz. **Bakınız : 5.4 Yazı Tipi**

Uygula : Yaptığınız değişikliklerin uygulanarak haber ayarları penceresinin kapanmasını sağlar.

İptal : Herhangi bir değişiklik yapılmadan haber ayarları penceresinin kapanmasını sağlar.

2.17.2.2 Serverdan Haberleri Tamamla menüsü ile, eksik haber olduğunu düşünüyorsanız tamamlanmasını sağlayabilirsiniz.

İpucu : Program açıldığında terminal eksik haberleri otomatik olarak tamamlayacaktır. Bununla beraber bir aksaklık olduğunu düşünüyorsanız bu menüyü kullanabilirsiniz.

2.17.2.3 Şirket Haberi Ara menüsünü tuşladığınızda haber penceresi üzerinde şirket adı girebileceğiniz mini sarı bir pencere açılır.

No	Tarih	Saat	A	Başlık
446	12.06.12	15:22:51		SHELL & TURCAS'IN ANTALYA İSTASYONU DUNYA SAMPİYONU OLDU- BASIN AÇIKLAM
445	12.06.12	15:21:53		CICEK: (ANAYASA) BASBAKAN ERDOĞAN CALISMLARIN BU YLIN SONU İTIBARI İLE BTT
444	12.06.12	15:20:41		KORDSA GLOBAL, LASTİK ÜRETİMİNDE CAPMAXTM ADI İLE YENİ BİR URUN GELİSTİRDİ

Buraya şirket adı yazıp, klavyenizin 'Enter' tuşuna bastığınızda o şirkete ait haberler filtrelenip pencerede listelenir.

ADEL				
No	Tarih	Saat	A	Başlık
524	04.06.12	12:54:41		KAP : MERKEZİ KAYIT KURULUSU A.S. / [ADEL] HAK KULLANIM 04.06.2012
886	31.05.12	16:36:04		KAP : ADEL KALEMCİLİK TİCARET VE SANAYİ A.S. / ADEL [] SGBF-YONETİM
244	31.05.12	09:29:59		KAP:İSTANBUL MENKUL KIYMETLER BORSASI

2.17.2.4 Haber Ara menüsünü tuşladığınızda, şirket haberi ara menüsünde olduğu gibi, haber penceresi üzerinde mini sarı bir pencere açılır. Buraya ilgili haberleri bulmak istediğiniz kelimeyi girip klavyenizden 'Enter' tuşuna bastığınızda, o kelimeyi başlığında içeren haberler gelir.

2.17.2.5 Haber İçeriğinde Arama menüsü haber ara menüsü ile benzer şekilde çalışır. Burada aradığınız kelimenin başlıkta değil de içerikte geçtiği haberler filtrelenir ve listelenir.

2.17.2.6 Haber Alarmı menüsü ile Haber alarmı tanımlayabilirsiniz. Karşınıza aşağıdaki pencere çıkar.

Bu pencere üzerinde sağ klik yaparsanız aşağıdaki menü seçenekleri gelecektir.

Alarm tanımları : Bu menü ile karşınıza sembol seçebileceğiniz ve kelime girebileceğiniz 'Haber Alarm tanımlama' penceresi gelir.

Böylece ister sadece senet seçerek, sadece kelime girerek ya da hem senet seçip hem de kelime girerek haber alarmı tanımlayabilirsiniz. Ekle butonu ile dilediğiniz sayıda alarm girebilirsiniz. Tanımlanmış alarmları bu pencerede görebilirsiniz. Sil butonu ile seçtiğiniz bir alarmı iptal edebilirsiniz.

Tümünü Sil butonu ile tüm alarmları iptal edebilirsiniz.

Tanımladığınız alarma uygun bir haber yayınlanırsa o haber, haber penceresinde farklı renk ile görünür.

Listeyi Boşalt : Varsa, pencerede listelenmiş olan alarm uyarılarını siler.

Kapat : Alarm tanımları penceresini kapatmanızı sağlar.

2.17.2.7 Haber Kaynakları menüsü altında Haber kaynakları listesi gelir.

Bu listeden haberleri kaynaklarına göre filtre edebilirsiniz.

2.17.2.8 Haber Kategorileri menüsü altında Haber Kategorileri listesi gelir.



Bu listeden haberleri tiplerine göre ayrabilirsiniz.

2.17.2.9 Varsayılan Olarak kaydet menüsü ile pencerenin görünümünü / içeriğini son seçimlerinize göre belirlemiş olursunuz.

İpucu: Burada şu detay önemlidir. Birden fazla haber penceresi açabilirsiniz. Her birini ayrı kaynağa / tipe göre düzenleyebilir ve ayrı kaynaktan gelen / ayrı tipteki haberleri farklı pencerelerde izleyebilirsiniz.

2.17.2.10 Dosyaya Tekst Aktar menüsü ile, haber içeriğini text dosyasına aktarıp metin belgesi olarak kaydedebilirsiniz.

2.17.2.11 Kaydet menüsü ile, haber penceresini farklı bir isimle kaydedebilirsiniz. Bunu, kategorize ettiğiniz haberleri ayrıca izlemek için kullanabilirsiniz.

2.17.2.12 Kapat menüsü ile, haber penceresini kapatabilirsiniz.

İpucu: Klavye üzerinden yukarı – aşağı oklarla, haber seçimimizi aşağı yukarı ilerletebiliriz.

2.18 Yatırım Fonları :

Yatırım fonlarının performanslarını izleyebileceğiniz, aşağıda bir görüntüsü bulunan 'Yatırım Fonları' penceresi açılır.

İpucu : Halktan katılma belgeleri karşılığı toplanan paralarla, belge sahipleri hesabına, riskin dağıtılması ve inanca mülkiyet ilkesine göre sermaye piyasası araçları ile ulusal ve uluslararası borsalarda işlem gören altın ve diğer kıymetli madenlerden oluşan portföyü işletmek amacıyla kurulan mal varlığıdır.

YATIRIM FONLARI						
Orijinal Fon Dosyaları		12 Haziran 2012 Salı	13 Haziran 2012 Çarşamba			
Fon	12.06.2012	13.06.2012	%			
1	A.B.D HAZINE BONOSU DOLAR B TIPI BORSA YATIRIM FONU	182.401714	183.093389	0.38		
2	ACAR MENKUL DEĞERLER TİCARETİ A.Ş. (A) TIPI DEĞİŞKEN YATIRIM FONU	0.149830	0.149861	0.02		
3	ACAR YAT. MEN. DEĞ. A.Ş. A TIPI KARMA FON	0.019503	0.019524	0.11		
4	ACAR YATIRIM MENKUL DEĞERLER A.Ş. A TIPI HISSE SENEDİ FONU	0.018601	0.018636	0.19		
5	AEGON EMEKLİLİK VE HAYAT A.Ş. GELİR AMAÇLI KAMU BORÇLANIM FONU	0.032671	0.032662	-0.03		
6	AEGON EMEKLİLİK VE HAYAT A.Ş. GELİR AMAÇLI HISSE SENEDİ FONU	0.048519	0.048745	0.47		
7	AEGON EMEKLİLİK VE HAYAT A.Ş. GELİR AMAÇLI ULUSLARARASI FONU	0.012234	0.012279	0.37		
8	AEGON EMEKLİLİK VE HAYAT A.Ş. DENGELİ EMEKLİLİK YATIRIM FONU	0.033457	0.033507	0.15		
9	AEGON EMEKLİLİK VE HAYAT A.Ş. ESNEK EMEKLİLİK YATIRIM FONU	0.010771	0.010787	0.15		
10	AEGON EMEKLİLİK VE HAYAT A.Ş. PARA PİYASASI LİKİT KAMU EMEKLİLİK FONU	0.027046	0.027053	0.03		

Hisse Senedi	Devlet Tahvili	Hazine Bonosu	Ters Repo	Özel Borç.Sen.	Yabancı Menkul	DiĞER
52.46	13	0	3.45	17.15	0	1.12

FON TAKASI						
Senet	Lot	MİLYON TL	\$	Kapanış	%[Hisselerdeki]	%[Fondaki]

Seçeğiniz 2 tarih arasında, Fon değerlerini ve değişim oranlarını görebilirsiniz.

Orijinal Fon Dosyaları butonu ile, aşağıda göreceğiniz 'Orijinal Takas Dosyaları' (bu ne anlam ifade ediyor) penceresi açılır.

Orijinal Takas Dosyaları													
13.06.2012		FON130612											
Fon/Y.O.Kod	Fon/Y.O.Adı	FON -Y.O. ISINKod	Fon Tipi	Fon Tutar/Y.O Çık. Serm.	Hazır Değ.	Fon/ Y.O Port. Değ.	Fon/ Y.O BPP Değ.	Fon Top./Y.O Akif Değ.	Top. Pay/Hisse SenediSay.	Tedav. Pay Say.	Kişi Say.	Fiyat	
1	AAA	ASYA KATILIM BANKASI A.Ş. TRYBZIM000 A		600000000.0	3074.50	342751.48	0.00	343253.32	600000000.0	16312000.00	72	0.021043	
2	AAK	ATA YATIRIM MENKUL KIYMETLER A.Ş. TRMAF1WV A		2000000.00	21.98	8492447.20	60017.68	8389248.06	200000000.00	640387.000	70	13.100279	
3	AAL	ATA YATIRIM MENKUL KIYMETLER A.Ş. TRMAALWV B		10000000.00	9685.21	46623211.05	9515062.87	46613174.86	1000000000.00	178084896.0	6285	0.261747	
4	ABB	ALTERNATİFBANK A.Ş. B TIPI TRMABBWV B		18000000.00	769.90	577008.31	83024.22	577023.48	1800000000.00	8986777.000	54	0.064208	

Bu pencerede Fonların / Yatırım Ortaklıklarının detay bilgileri gösterilir.

Tarih Penceresi : Sol üstteki tarih penceresinden, fonların detaylarını izlemek istediğiniz tarihi seçebilirsiniz.

FON160511 tarih penceresinin yanındaki Fon Tipi seçim penceresinden, izlemek istediğimiz fon tiplerini seçebiliriz.

Sütunların Açıklamaları :

Fon/Y.O.Kod Fon / Yatırım Ortaklığı Kodu

Fon/Y.O.Adı Fon / Yatırım Ortaklığı Adı

FON -Y.O. ISINKod Fon / Yatırım Ortaklığı ISIN Kodu. ISIN Kodu : Uluslar arası Menkul Kıymet Tanıtma kodu. Bu kod ile o menkul kıymet tüm dünyada tanınır.

Fon Tipi Fon Tipi

Fon Tutar/Y.O Çık. Serm. Fon ise, Fon Tutarı / yatırım ortaklığı ise Y.O sermayesi

Hazır Değ. Hazır değeri gösterilir.

**Fon/ Y.O
Port. Değ.** Fon / Yatırım Ortaklığı Portföy Değeri

**Fon/ Y.O
BPP Değ.** Fon / Yatırım ortaklığı Banka Para Piyasası değeri

**Fon
Top. Y.O
Aktif Değ.** Fon ise, Toplam değeri / Yatırım Ortaklığı ise Aktif Sermayesi

**Top. Pay/
Hisse
Senedi Say.** Fon ise, Toplam Pay sayısı / Yatırım Ortaklığı ise Hisse Senedi sayısı

**Tedav. Pay/
Say.** Tedavüldeki pay sayısı

Kişi Say. Fonu elinde tutan kişi sayısı

Fiyat Fon ya da yatırım ortaklığının o andaki / gündeki değeri

Tekrar, Yatırım Fonları penceresine dönelim. Tarih aralığı seçebileceğimiz 2 adet penceresi vardır.

12 Haziran 2012 Salı 13 Haziran 2012 Çarşamba

Tarihlerin yanındaki Ok'a bastığınızda açılan tarih penceresinden seçmek istediğiniz gün üzerine tıklayarak, Fon / Y.O performansını izlemek istediğiniz tarih aralığını belirleyebilirsiniz.

Orjinal Fon Dosyaları		12 Haziran 2012 Salı	13 Haziran 2012 Çarşamba
1	A.B.D HAZINE BONUSU D...		
2	ACAR MENKUL DEĞERLER		
3	ACAR YAT. MEN. DEĞ. A.Ş.		
4	ACAR YATIRIM MENKUL D...		
5	AEGON EMEKLİLİK VE HAY		
6	AEGON EMEKLİLİK VE HAY		
7	AEGON EMEKLİLİK VE HAY		
8	AEGON EMEKLİLİK VE HAY		
		Tedarik: 13.06.2012	

Excel'e Aktar Butonu : Sayfayı Excel tablosu olarak görüntüleyebilirsiniz.

Sütunların Açıklamaları :

	Fon	17.05.2011	18.05.2011	%
1	ACAR MENKUL DEĞERLER TİCARETİ A.Ş. (A) TİPİ DEĞİŞKEN YATI	0.151533	0.162436	0.56

İlk sütunda sıra numarasını göreceksiniz.

Fon isimli sütunda, Fon / Y.O isimleri listelenir.

3 ve 4. sütunlarda performans izlemesi yapmak istediğiniz ilk ve son tarihlerdeki Fon / Y. O değerleri listelenir.

% Sütununda ise, Fon / Y.O'nun bu iki tarih arasındaki değer değişim oranı listelenir.

İpucu : Tablodaki verileri sütun başlıklarına tıklayarak, Fon / Y.O adına göre ya da en çok artan / azalana göre sıralayarak inceleyebilirsiniz.

Pencerenin orta kısmında, seçtiğiniz satırdaki Fonun / Y.O'nun portföyünde bulunan finansal enstrümanların oranları gösterilir.

Hisse Senedi	Devlet Tahvili	Hazine Bonosu	Ters Repo	Özel Borç.Sen.	Yabancı Menkul	Diğer
52.46	13	0	3.45	17.15	0	1.12

Pencerenin Fon Takası kısmındaki veriler artık yayınlanmamaktadır.

FON TAKASI						
Senet	Lot	MİLYON TL	\$	Kapanış	%(Hisselerdeki)	%(Fondaki)

2.19 Makro Veriler :

Bu menü altında, ülkemizin makro verilerini ve ayrıca İMKB'deki yabancı işlemlerini görebileceğiniz alt menü seçenekleri vardır.

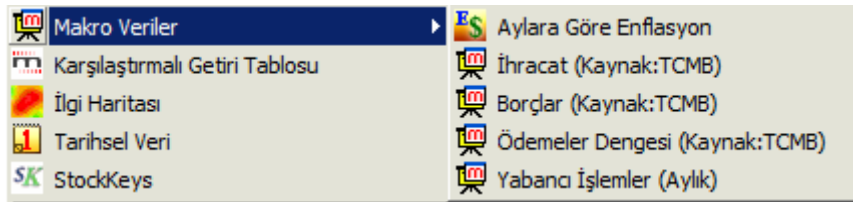

2.19.1 Aylara Göre Enflasyon :

Bu menü ile Aylık ve Yıllık Göre Enflasyon verilerini ve Merkez bankası Döviz Kurlarını izleyebileceğiniz bir tablo gelir.

Tarih	TEFE(Y)	TEFE(Ayl)	TUFE(Y)	TUFE(A)	MB Dolar-	MB Dolar-	MB Euro-	MB Euro-	MB Parite
04.2012	7.65	0.08	11.14	1.52	1.7535	1.7620	2.3173	2.3285	1.3215
03.2012	8.22	0.36	10.43	0.41	1.7717	1.7802	2.3554	2.3668	1.3295
02.2012	9.15	-0.09	10.44	0.56	1.7485	1.7569	2.3503	2.3616	1.3442
01.2012	11.12	0.38	10.62	0.56	1.7819	1.7905	2.3396	2.3509	1.3130
12.2011	13.32	1.00	10.46	0.58	1.9065	1.9157	2.4592	2.4711	1.2899
11.2011	13.66	0.65	9.49	1.73	1.8439	1.8528	2.4634	2.4753	1.3360
10.2011	12.58	1.60	7.66	3.27	1.7516	1.7600	2.4555	2.4673	1.4019

Bu pencere üzerinde sağ klik yaptığınızda, aşağıda göreceğiniz menü seçenekleri gelecektir.

Tarih	TEFE(Y)	TEFE(Ayl)	TUFE(Y)	TUFE(A)	MB Dolar-	MB Dolar-	MB Euro-	MB Euro-	MB Parite
04.2012	7.65	0.08	11.14	1.52	1.7535	1.7620	2.3173	2.3285	1.3215
03.2012	8.22	0.36	10.43	0.41	1.7717	1.7802	2.3554	2.3668	1.3295
02.2012	9.15	-0.09	10.44	0.56	1.7485	1.7569	2.3503	2.3616	1.3442
01.2012	11.12	0.38	10.62	0.56	1.7819	1.7905	2.3396	2.3509	1.3130
12.2011	13.32	1.00	10.46	0.58	1.9065	1.9157	2.4592	2.4711	1.2899
11.2011	13.66	0.65	9.49	1.73	1.8439	1.8528	2.4634	2.4753	1.3360
10.2011	12.58	1.60	7.66	3.27	1.7516	1.7600	2.4555	2.4673	1.4019
09.2011	12.15	1.55	6.16	0.00					
08.2011	11.00	1.76	6.67	0.00					
07.2011	10.33	-0.03	6.32	-0.00					
06.2011	10.19	0.01	6.24	1.00					
05.2011	9.63	0.15	7.18	2.00					
04.2011	8.21	0.61	4.27	0.00					
03.2011	10.08	1.22	3.99	0.00					
02.2011	10.86	1.72	4.16	0.00					
01.2011	10.80	2.36	4.90	0.00					
12.2010	8.87	1.31	6.41	-0.00					

Bilgileri Yenile : Veriler yenilenir.

Excel'e Aktar : Sayfayı Excel tablosu olarak görüntüleyebilirsiniz.

Grafik : Üzerine sağ klik yaptığınız sütundaki veriler grafik olarak gelir. Aşağıda bir örnek görmektesiniz.

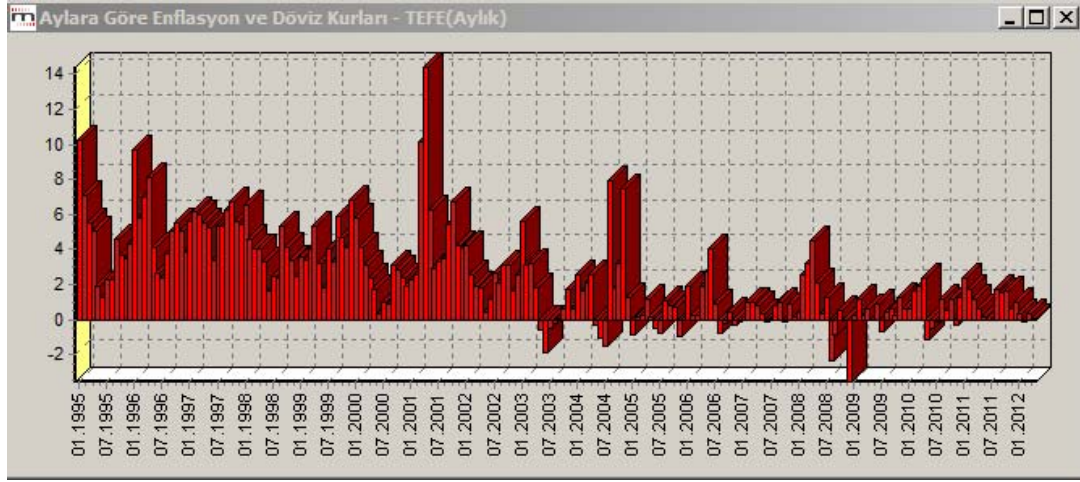

Renk Değişirme için **Bakınız : 5.3 Renk Değişimi**

Yazı rengi : Pencere içindeki yazıların rengini belirleyebileceğiniz renk seçim penceresi açılır. **Zemin**

rengi : Pencere içindeki zemin rengini belirleyebileceğiniz renk seçim penceresi açılır.

Yazı Tipi : Yazı tipini / özelliklerini belirleyebileceğimiz Yazı tipi penceresi açılır.

Yatay Kaydırma Çubukları : Pencere içinde sağa / sola kaydırma ihtiyacı varsa çubuklarla yapılabilmesini sağlar. Tıkladığımızda seçmiş oluruz ve pencremizin altında görünür, tekrar tıklarsak seçimi iptal etmiş oluruz.

Dikey Kaydırma Çubukları : Pencere içinde yukarı / aşağı kaydırma ihtiyacı varsa çubuklarla yapılabilmesini sağlar. Tıkladığımızda seçmiş oluruz, tekrar tıklarsak seçimi iptal etmiş oluruz.

Yatay Kılavuz Çizgileri : Bu menü ile, pencremiz içine yatay kılavuz çizgileri yerleştirebilir / var olan çizgileri kaldırabiliriz.

Dikey Kılavuz Çizgileri : Bu menü ile, pencremiz içine dikey kılavuz çizgileri yerleştirebilir / var olan çizgileri kaldırabiliriz.

Varsayılan Olarak kaydet menüsü ile, yaptığınız değişiklikleri kalıcı hale getirebilirsiniz.

2.19.2 İhracat :

Aylık bazda ihracat / ithalat verilerini görebileceğiniz bir tablo gelir.

İhracat (Kaynak:TCMB)					
İhracat-İthalat Kynk:TCMB					
	İhracat	İthalat	Fark	Karş.Or.	Dolar Kuru
08/2012	12874222	18735735	-5861513	68.71	1.815
07/2012	12849943	20757039	-7907096	61.91	1.809
06/2012	13246698	20437053	-7190355	64.82	1.824
05/2012	13138695	21749542	-8610847	60.41	1.839
04/2012	12634404	19273382	-6638978	65.55	1.762
03/2012	13211443	20600285	-7388842	64.13	1.78
02/2012	11749837	17719604	-5969767	66.31	1.756
01/2012	10350061	17375854	-7025793	59.57	1.79
12/2011	12506261	20593949	-8087688	60.73	1.915
11/2011	11085335	18649206	-7563871	59.44	1.852
10/2011	11917353	19919139	-8001786	59.83	1.76
09/2011	10752813	21203162	-10450349	50.71	1.854
08/2011	11248299	19679348	-8431049	57.16	1.753
07/2011	11865007	21061072	-9196065	56.34	1.678
06/2011	11353248	21604168	-10250920	52.55	1.638
05/2011	10944478	21105593	-10161115	51.86	1.601
04/2011	11873926	20953336	-9079410	56.67	1.516
03/2011	11811797	21644148	-9832351	54.57	1.555
02/2011	10059526	17519998	-7460472	57.42	1.598
01/2011	9551225	16904736	-7353511	56.50	1.59
12/2010	11858667	20558240	-8699573	57.68	1.553

Aylık bazda ihracat rakamları, ithalat rakamları, ihracat-ithalat farkı, ihracatın ithalatı karşılama oranı ve o aydaki dolar kuru listelenir.

Tablo üzerinde sağ klik yaparsanız karşınıza çıkacak menü seçenekleri şunlardır :

Grafik
Excel'e Aktar

Grafik : Bu menü ile, üzerine tıkladığınız sütundaki verilerin grafiği gelir.

Excel'e Aktar : Sayfayı Excel tablosu olarak görüntüleyebilirsiniz.

2.19.3 Borçlar :

Bu menü ile iç ve dış borçları ayrı ayrı ve toplam olarak üç aylık bazda görebileceğiniz Borçlar Tablosu açılır.

İç ve Dış Borçlar			
milyon \$	İç Borç	Dış Borç	Toplam
2011Q3	197,765	309,594	507,359
2011Q2	221,432	310,272	531,704
2011Q1	231,328	299,285	530,613
2010Q4	228,598	290,350	518,948
2010Q3	240,248	283,003	523,251
2010Q2	216,835	265,413	482,248
2010Q1	223,836	267,087	490,923
2009Q4	220,371	271,140	491,511
2009Q3	215,840	272,927	488,767
2009Q2	196,468	269,299	465,767
2009Q1	175,086	266,037	441,123
2008Q4	180,855	278,146	459,001
2008Q3	215,244	291,681	506,925
2008Q2	212,264	286,901	499,165
2008Q1	207,747	265,460	473,207
2007Q4	218,158	247,120	465,278
2007Q3	212,430	237,322	449,752
2007Q2	192,065	226,051	418,116
2007Q1	189,348	214,553	403,901
2006Q4	177,104	207,735	384,839
2006Q3	167,346	197,492	364,838

Dış Borçlar				
milyon \$	Toplam	Kısa Vadeli	Uzun Vadeli	KV %
2011Q3	309,594	89,154	220,440	28.80
2011Q2	310,272	84,959	225,313	27.38
2011Q1	299,285	77,286	221,999	25.82
2010Q4	290,350	78,641	211,709	27.08
2010Q3	283,003	68,680	214,323	24.27
2010Q2	265,413	61,110	204,303	23.02
2010Q1	267,087	54,533	212,554	20.42
2009Q4	271,140	52,030	219,110	19.19
2009Q3	272,927	49,967	222,960	18.31
2009Q2	269,299	48,575	220,724	18.04
2009Q1	266,037	47,904	218,133	18.01
2008Q4	278,146	50,498	227,648	18.16
2008Q3	291,681	57,588	234,093	19.74
2008Q2	286,901	53,162	233,739	18.53
2008Q1	265,460	45,855	219,605	17.27
2007Q4	247,120	41,782	205,338	16.91

İç Borçlar				
bin TL	Tahvil	Bono	Diğer	Toplam
02/2012	377,002,393	0	0	377,002,393
01/2012	372,190,709	0	0	372,190,709
12/2011	368,778,427	0	0	368,778,427
11/2011	366,426,438	0	0	366,426,438
10/2011	367,953,167	0	0	367,953,167
09/2011	366,026,534	668,767	0	366,695,301
08/2011	365,242,132	1,393,767	0	366,635,899
07/2011	362,488,570	1,393,767	0	363,882,337
06/2011	357,335,000	5,392,000	0	362,728,000
05/2011	356,081,000	6,575,000	0	362,656,000
04/2011	355,379,000	6,575,000	0	361,953,000
03/2011	353,325,000	6,575,000	0	359,900,000
02/2011	349,663,000	7,790,000	0	357,453,000
01/2011	345,496,000	7,790,000	0	353,286,000
12/2010	343,317,000	9,525,000	0	352,841,000
11/2010	341,290,991	9,524,598	0	350,815,589
10/2010	339,955,942	9,955,921	0	349,911,863

Dış borçları içeren veriler, yılın 3'er aylık birimleri üzerinden sunulmaktadır.

2010Q1 : Burada ilk 4 rakam yılı gösterir. Q1 ise yılın ilk çeyreğini (ilk 3 aylık dönemi –Ocak, Şubat, Mart-) gösterir.

Benzer biçimde Q2 yılın ikinci 3 aylık dönemini, Q3 yılın üçüncü 3 aylık dönemini, Q4 yılın dördüncü 3 aylık dönemini gösterir.

Pencerenin ilk kısmında iç ve dış borçlar toplam rakamları ayrı ayrı ve birlikte (Kümülatif) olarak gösterilmektedir.

İç ve Dış Borçlar			
milyon \$	İç Borç	Dış Borç	Toplam
2010Q4	228,598	290,350	518,948
2010Q3	240,248	283,003	523,251

Rakamlar milyon USD bazındadır.

Pencerenin ikinci kısmında, Dış borç rakamları Kısa vadeli / uzun vadeli olarak gösterilir. Son sütunda ise Kısa vadeli dış borçların, toplam dış borca oranı yüzdesel olarak gösterilir.

Dış Borçlar				
milyon \$	Toplam	Kısa Vadeli	Uzun Vadeli	KV %
2010Q4	290.350	78.641	211.709	27,08

Rakamlar milyon USD bazındadır.

Pencerenin üçüncü kısmında bir tablo vardır.

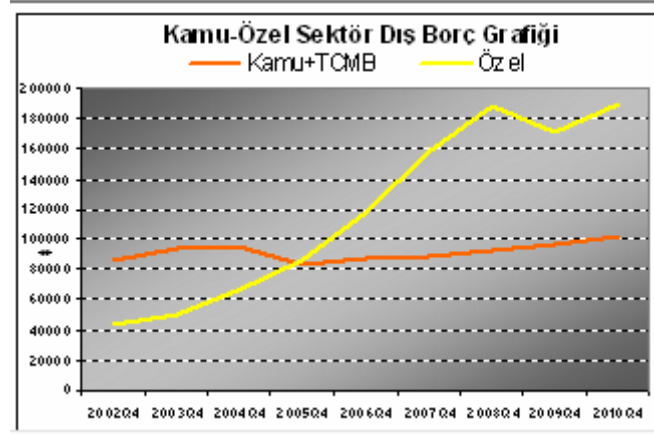

Bu tabloda aylara göre Kamunun (Kamu + TCMB) ve özel sektörün dış borç rakamları grafik halinde izlenebilir.

Rakamlar milyon USD bazındadır.

Pencerenin 4. ve son kısmında iç borçlar aylık bazda listelenir.

İç Borçlar				
bin TL	Tahvil	Bono	Diğer	Toplam
12/2010	343.317.000	9.525.000	0	352.841.000

İç borçlar, Tahvil, Bono ve diğer sütunları altında kategorize edilmiştir.

Son sütunda ise o ayın toplam iç borç rakamı gösterilir.

Rakamlar Bin TL bazındadır.

Tablo üzerinde sağ klik yaparsanız karşınıza çıkacak menü seçenekleri şunlardır :

Grafik
Excel'e Aktar

Grafik : Bu menü ile, üzerine tıkladığınız sütundaki verilerin grafiği gelir.

Excel'e Aktar : Sayfayı Excel tablosu olarak görüntüleyebilirsiniz.

2.19.4 Ödemeler Dengesi :

Bu bölümde, aylık ve yıllık ödemeler dengesi, cari işlemler dengesi ve finans hesapları bir tablo halinde görülmektedir.

Ödemeler Dengesi (Aylık)				Cari İşlemler Dengesi				
milyon \$ Kynk: TCMB	Cari İşlemler	Finans Hesapları	Net Hata Noksan	milyon \$ Kynk: TCMB	Dış Ticaret Dengesi	Hizmetler Dengesi	Gelir Dengesi	Ce Trans
03/2012	-6,121	3,891	2,230	03/2012	-6,040	797	-943	
02/2012	-4,212	3,212	1,000	02/2012	-4,748	745	-452	
01/2012	-5,846	5,235	611	01/2012	-5,842	511	-579	
12/2011	-6,609	6,933	-323	12/2011	-6,724	321	-607	
11/2011	-5,433	4,552	881	11/2011	-6,260	1,091	-363	
10/2011	-4,510	3,281	1,233	10/2011	-6,433	2,345	-479	
09/2011	-6,364	5,246	1,122	09/2011	-8,430	2,668	-741	
08/2011	-4,007	4,385	-388	08/2011	-6,937	3,193	-493	
07/2011	-5,529	3,989	1,557	07/2011	-8,117	3,094	-607	
06/2011	-7,610	5,692	1,925	06/2011	-9,098	1,880	-491	
05/2011	-7,863	4,138	3,726	05/2011	-8,938	1,435	-508	
04/2011	-7,661	7,954	-292	04/2011	-7,877	778	-624	
03/2011	-9,555	9,072	484					
02/2011	-6,038	5,244	794					
01/2011	-6,020	4,577	1,447					
12/2010	-7,594	7,052	542					
11/2010	-6,044	3,371	2,673					
10/2010	-3,426	3,787	-361					
09/2010	-3,883	4,465	-582					
08/2010	-3,060	1,254	1,806					

Ödemeler Dengesi (Yıllık)				Finans Hesapları				
milyon \$ Kynk: TCMB	Cari İşlemler	Finans Hesapları	Net Hata Noksan	milyon \$ Kynk: TCMB	Doğrudan Yatırımlar	Portföy Yatırımlar	Diğer Yatırımlar	Rez Varl
2012 (3 ay)	-16,179	12,338	3,841	03/2012	823	3,016	2,299	
2011	-77,199	65,063	12,166	02/2012	582	802	2,942	
2010	-48,424	42,832	5,592	01/2012	874	1,401	289	
2009	-13,958	8,977	4,981	12/2011	3,232	2,887	-4,644	
2008	-41,525	37,068	4,457	11/2011	74	2,828	3,588	
2007	-38,031	38,014	17	10/2011	388	1,238	-2,031	
2006	-31,679	34,671	-2,992	09/2011	919	-2,194	7,252	
2005	-23,091	20,645	2,446	08/2011	823	-1,577	710	
2004	-15,770	12,623	3,147	07/2011	2,538	1,935	-1,149	
				06/2011	708	2,059	4,512	
				05/2011	914	372	5,885	
				04/2011	562	5,333	3,273	
				03/2011	2,737	4,816	4,619	
				02/2011	699	2,279	2,225	

Pencerenin ilk kısmında Aylık Ödemeler dengesi bulunmaktadır.
Rakamlar milyon USD bazındadır.

İlk sütunda ay ve yıl bilgisi vardır.

Cari işlemler sütununda, cari veri vardır. Ayrıntısının gösterildiği, sağdaki Cari İşlemler dengesi tablosundaki rakamların toplamı bu rakamı vermektedir.

Finans hesapları kısmında, ayrıntılarını finans hesapları tablosunda görebileceğiniz rakamsal verilerin toplam tutarı vardır.

Net Hata / Noksan sütununda ise, Cari İşlemler ve Finans hesapları sütunlarının farkı gösterilmektedir.

Pencerenin ikinci kısmında Cari İşlemler dengesi bulunmaktadır.

Rakamlar milyon USD bazındadır.

Ödemeler dengesinde bulunan cari işlemler sütunun ayrıntılarını içerir.

Pencerenin üçüncü kısmında Yıllık Ödemeler dengesi bulunmaktadır.

Rakamlar milyon USD bazındadır.

İlk sütunda yıl bilgisi vardır.

Cari işlemler sütununda, cari veri vardır.

Finans hesapları sütununda o yıl gelecek tahsilat / nakit girdisi vardır.

Net Hata / Noksan sütununda ise, Cari İşlemler ve Finans hesapları sütunlarının farkı gösterilmektedir.

Tablonun son kısmında Finans Hesapları detayları vardır.

Rakamlar milyon USD bazındadır.

Ödemeler dengesi tablosunda sunulan Finans hesapları sütununda yer alan rakamların detayları gösterilir.

Tablo üzerinde sağ klik yaparsanız karşınıza çıkacak menü seçenekleri şunlardır :

Grafik
Excel'e Aktar

Grafik : Bu menü ile, üzerine tıkladığınız sütundaki verilerin grafiği gelir.

Excel'e Aktar : Sayfayı Excel tablosu olarak görüntüleyebilirsiniz.

2.19.5 Yabancı İşlemleri (Aylık) :

Bu bölümde yabancı takasında bulunan portföy değerlerini, kümülatif olarak aylık bazda gösteren bir tablo ve son ay için de, hisse bazında detaylandırılmış olarak aylık toplam rakamlar üzerinden gösteren ikinci bir tablo gelmektedir.

Yabancı İşlemler (Aylık)												
SAKLAMA BAKİYELERİ												
milyon \$ Kaynak: MKK	Ocak	Şubat	Mart	Nisan	Mayıs	Haziran	Temmuz	Ağustos	Eylül	Ekim	Kasım	Aralık
2012	54,125	58,038	59,819	59,531								
2011	64,206	61,571	66,901	73,437	64,106	63,383	60,057	49,662	51,584	53,292	49,240	46,014
2010	57,905	51,600	60,254	63,348	54,029	55,836	63,656	63,014	74,553	78,118	72,146	71,014
2009	24,656	21,807	23,866	30,438	35,555	38,016	45,539	49,364	51,612	50,178	47,451	55,814
2008	55,375	56,362	44,110	50,716	51,413	43,489	57,108	52,772	45,013	27,835	25,302	27,014
2007	38,128	39,062	42,686	44,370	50,097	50,008	59,289	54,895	64,945	70,856	66,784	69,414
2006	39,194	42,219	37,061	38,340	28,977	26,709	29,223	30,768	30,055	34,286	32,946	34,814
2005	18,887	20,282	16,384	15,960	17,050	19,526	22,216	22,932	26,373	26,492	31,754	33,614
2004	8,683	9,645	10,813	8,836	8,192	9,074	9,189	9,943	11,505	12,264	12,949	16,114

NİSAN (2012)-Kaynak:IMKB									
	ALIŞLAR			SATIŞLAR			NET		
	Nom.Değ.	TL	\$	Nom.Değ.	TL	\$	Nom.Değ.	TL	\$
ACIBD	225,532	5,588,458	3,140,224	10,556	259,925	146,469	214,976	5,328,534	2,993,755
ADANA	137,370	544,182	306,754	130,103	507,584	283,283	7,267	36,597	23,472
ADBGR	5,000	13,600	7,641	0	0	0	5,000	13,600	7,641
ADEL	111,305	3,985,641	2,245,103	1,116	39,922	22,515	110,189	3,945,719	2,222,587
ADESE	1	6	3	90,800	541,376	305,380	-90,799	-541,370	-305,377

Pencerenin üst kısmındaki tabloda, bu yıldan geçmiş yıllara doğru, aylık olarak yabancıların takaslarında bulunan senetlerin toplam değerleri gösterilir.

Pencerenin alt kısmındaki tabloda ise, verileri gelmiş bulunan son ayın (Aylık veriler bir sonraki ayın 7-8'i gibi açıklanmaktadır.) ayrıntılı verileri sunulur.

Tablonun bu kısmında yabancı işlemleri senetler bazında ayrıntıları ile verilmektedir.

Alışlar başlığı altında : Yabancıların bir senetteki o aya ait toplam alımlarının Nominal değeri / TL olarak toplam bedeli / USD olarak toplam bedeli verilir.

Satışlar başlığı altında : Yabancıların bir senetteki o aya ait toplam satışlarının Nominal değeri / TL olarak toplam bedeli / USD olarak toplam bedeli verilir.

NET Başlığı Altında :

Yabancıların bir senetteki o aya ait toplam alışları-satışları arasındaki farkın Nominal değeri / TL olarak toplam bedeli / USD olarak toplam bedeli verilir.

Tablo üzerinde sağ klik yaparsanız karşınıza çıkacak menü seçenekleri şunlardır :

Grafik
Excel'e Aktar

Grafik : Bu menü ile, üzerine tıkladığınız sütundaki verilerin grafiği gelir.

Excel'e Aktar : Sayfayı Excel tablosu olarak görüntüleyebilirsiniz.

2.20 Karşılaştırmalı Getiri Tablosu :

Bu menü ile, muhtelif piyasaların, borsaların, emtiaların ve para birimlerinin, günlük, haftalık, aylık, yıllık değişimlerini, diğer finansal enstrümanlarla kolayca karşılaştırmayı sağlayacak şekilde, grafik şeklinde sunan 'Karşılaştırmalı Getiri Tablosu' penceresi gelir.

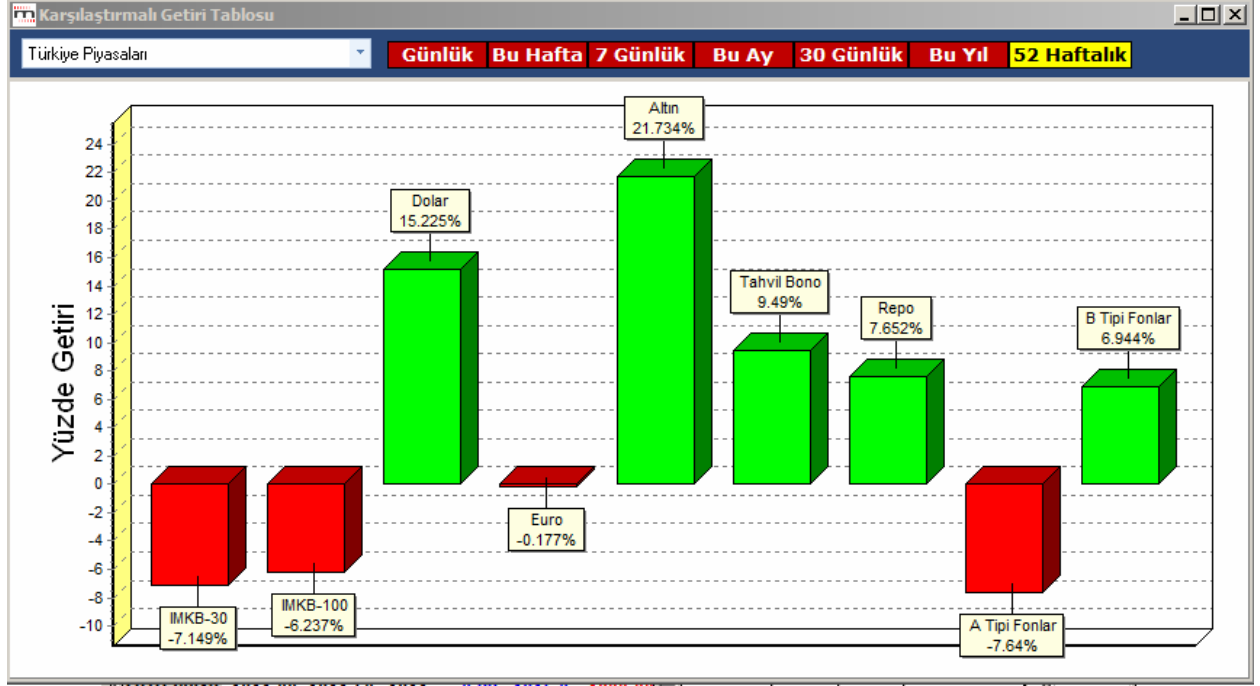

Seçilen bir piyasadaki enstrümanların getirilerini birbirleri ile, ya da bir finansal enstrümanın getirisini dünya üzerindeki benzer başka finansal enstrümanların getirileri ile karşılaştırmayı sağlayan seçenekler sunar.

Dikey aksta finansal enstrümanın yüzdelik getirisi gösterilmektedir.

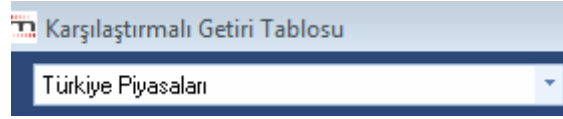

Başlığın altındaki bantta sol taraftaki pencere ile, karşılaştırma yapılabilecek finansal enstrümanlara / gruplarına ulaşılır.

Pencere içindeki OK'a tıkladığınızda bu seçenekler görünecektir.

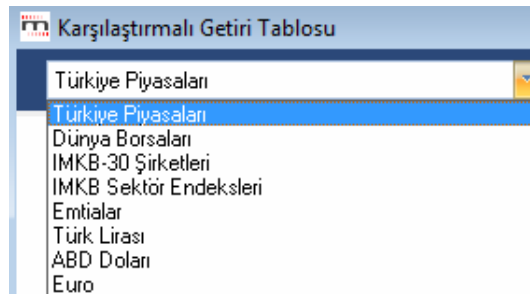

Başlığın altındaki bantta sağ tarafta karşılaştırmayı yapabileceğiniz ön tanımlı süreler yer almaktadır. Seçtiğimiz dönemin zemin rengi sarıya döner.

Günlük **Bu Hafta** **7 Günlük** **Bu Ay** **30 Günlük** **Bu Yıl** **52 Haftalık**

Türkiye Piyasaları : Karşılaştırma için bu seçimi yaparsak yukarıda bu konu altındaki ilk tabloda göreceğiniz gibi, ülkemizdeki finansal enstrümanların (IMKB-30 / IMKB-100 / USD / EUR / ALTIN / TAHVİL BONO / REPO / A TİPİ FONLAR / B TİPİ FONLAR) seçilen periyod içindeki yüzdesel getirileri grafiksel olarak gösterilir.

Dünya Borsaları :

Dünya üzerinde işlem gören önemli borsaların getirilerinin karşılaştırıldığı bir tablo gelir.

İMKB-30 Şirketleri :

İMKB 30 endeksine dahil olan senetlerin getirilerinin karşılaştırıldığı bir tablo gelir.

İMKB Sektör Endeksleri :

İMKB Sektörel Endekslerin getirilerinin karşılaştırıldığı bir tablo gelir.

Emtialar :

Dünya borsalarında işlem gören muhtelif emtiaların (Brent Petrol / Kakao / Kahve / Mısır / Pamuk / Altın / Heating Oil / Lean Hogs / Live Cattle / NYMEX Petrol / Paladyum / Platin / Gümüş / Soya / Şeker / Wheat) getirilerinin karşılaştırıldığı bir tablo gelir.

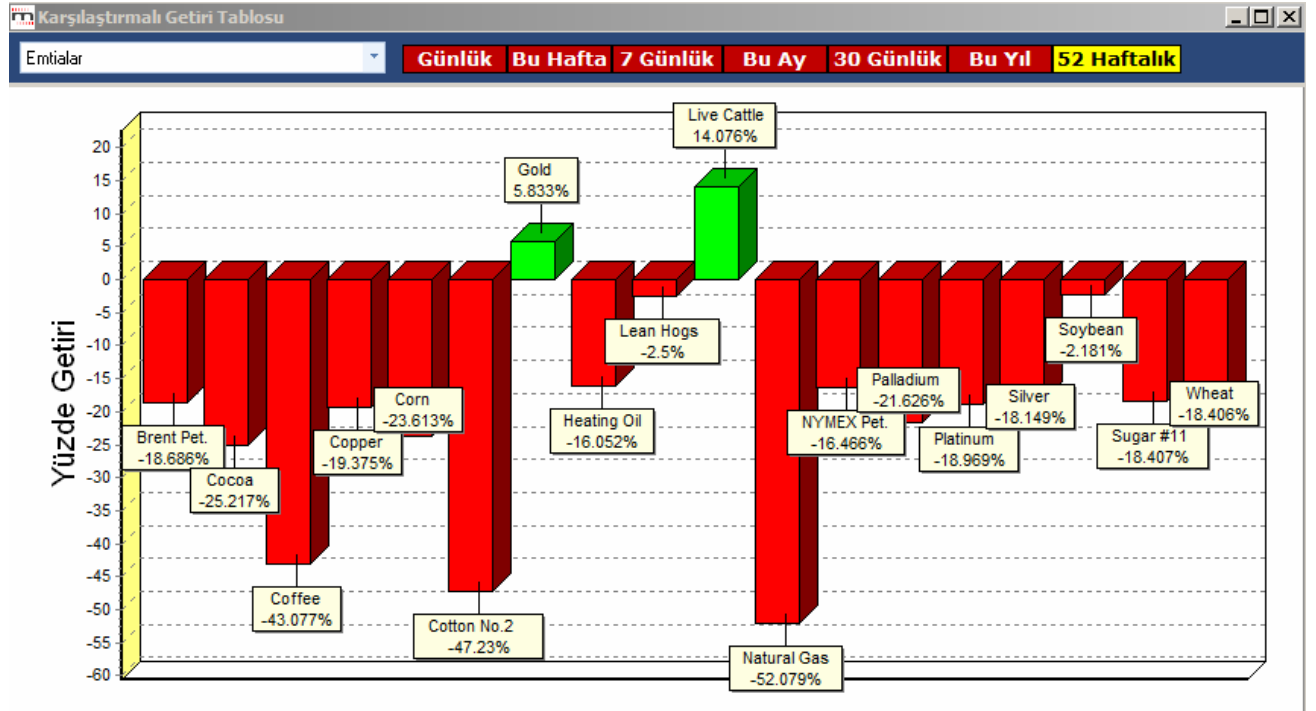

Türk Lirası : Türk lirasına karşı muhtelif dövizlerin ve altının yüzdesel getirilerini gösteren bir tablo gelir.

ABD Doları : ABD Dolarına karşı muhtelif dövizlerin getirilerini gösteren bir tablo gelir.

EURO : EURO'ya karşı muhtelif dövizlerin getirilerini gösteren bir tablo gelir.

2.21 İlgili Haritası :

Aşağıda göreceğiniz 'İlgili haritası' isimli tablo gelir. Bir önceki menü olan **2.19. Karşılaştırmalı Getiri Tablosu**'nun bir benzeri olup, grafik yerine verileri hücreler içinde gösterir.

İlgi Haritası									
IMKB-100 Şirketleri									
Sanslık	Günlük	Bu Hafta	7 Günlük	Bu Ay	30 Günlük	Bu Yıl	52 Haftalık		
SISE %2.84	DOAS %2.79	TOASO %2.42	SASA %2.38	KRDMD %2.27	KCHOL %1.94	TRKCM %1.75	GLYHD %1.64	ECZYT %1.55	PETKM %1.53
TEKST %1.45	IHEVA %1.45	GOODY %1.38	TRCAS %1.27	NTHOL %1.27	TCELL %1.20	ARCLK %1.19	ASYAB %1.18	AKSEN %1.16	THYAO %1.09
OTKAR %1.05	AKENR %1.04	PRKME %1.02	VESTL %1.00	TIRE %0.97	RHEAG %0.95	EGGUB %0.93	TTKOM %0.93	MGRS %0.93	VAKBN %0.91
KARSN %0.89	AEFES %0.83	KARTN %0.79	ITTFH %0.77	FENER %0.71	KLGYD %0.69	FROTO %0.63	KONYA %0.62	AFYON %0.61	KILER %0.58
BAGFS %0.58	TUPRS %0.53	ECILC %0.52	AKGRT %0.51	BRISA %0.47	TSPOR %0.47	DEVA %0.47	EREGL %0.47	GUBRF %0.41	BRSAN %0.36
TKFEN %0.34	BANVT %0.29	IPEKE %0.29	GOZDE %0.27	AKSA %0.25	TAVHL %0.22	GOLTS %0.00	TTRAK %0.00	EKGYO %0.00	BJKAS %0.00
SNGYO %0.00	SKBNK %0.00	SAHOL %0.00	ASELS %0.00	GOLDS %0.00	ISCTR %0.00	GSDHO %0.00	SAFGY %0.00	DOHOL %0.00	TSKB %0.00
ANSGR %0.00	IHLAS %0.00	DYHOL %0.00	CEMAS %0.00	IZMDC %0.00	NETAS %0.21	ENKAI %0.22	AKBNK %0.33	MUTLU %0.36	BIMAS %0.36
TRGYD %0.39	BIZIM %0.40	ALARK %0.50	KOZAA %0.59	YKBNK %0.61	GARAN %0.62	BOYNR %0.64	AKFEN %0.66	AYGAZ %0.81	GSRAY %0.87
KOZAL %0.88	ISGYD %0.93	HURGZ %1.12	HALKB %1.15	ISFIN %1.18	MNDRS %1.25	ISYHO %1.41	NTTUR %1.43	METRO %1.75	TEKTU %2.25

Benzer şekilde, çeşitli başlıklar altında finansal enstrümanların oransal değişimlerinin karşılaştırılmasını sağlayacak tablolar sunar.



Pencere aktif durumda iken, klavye üzerinden bir harfe basarsanız, sembol aramanızı sağlayacak olan 'Sembol Adı' penceresi açılır.

matriks Sembol Adı

Sembol Adı

Enka

İptal Tamam

Buraya sembol adı girerek sembol arayabilirsiniz. Sembol ismini girip 'Enter' yaptığınızda aradığınız sembolün zemini koyulaşır.



Klavye üzerinden escape butonu ile (Esc) seçimi iptal edebilirsiniz.

2.22 Tarihsel Veri :

Finansal enstrümanların tarihsel veri değerlerine, sembol ve periyod seçerek ulaşabileceğimiz bir tablo verir.

GARAN - Tarihsel Veri								
Hisse Seç	GARAN		Periyot	Günlük	Yükle			
Tarih	Açılış	Yüksek	Düşük	Son	AOrt	Lot	TL Hacim	
13.06.2012 0	6.50	6.52	6.38	6.42	6.45	19,726,554	127,321,700	
12.06.2012 0	6.36	6.48	6.34	6.46	6.43	36,719,956	236,000,400	
11.06.2012 0	6.60	6.60	6.34	6.36	6.46	59,744,564	385,949,900	
08.06.2012 0	6.28	6.50	6.24	6.46	6.35	42,673,780	270,978,500	
07.06.2012 0	6.26	6.38	6.26	6.32	6.31	44,593,196	281,383,100	
06.06.2012 0	6.18	6.22	6.14	6.22	6.18	33,983,584	209,862,700	

Pencerenin sol üst kısmında bulunan 'Hisse Seç' mini penceresinin içindeki Ok'a tuşladığınızda gelecek olan simgeler listesi üzerinden, tarihsel verisini görmek istediğiniz finansal enstrümanı seçiniz.

Periyot Periyot mini penceresinden, , içindeki Ok'a tuşladığınızda gelecek olan Günlük / 1 dklık / 5 dklık / 60 dklık periyot seçenekleri içinden, izlemek istediğiniz tarihsel veri periyodunu seçiniz.

Günlük yerine, mesela 5 dk.lık periyot seçerseniz, seanslar 5 dklık dilimlere bölünmüş olarak veriler gelir.

Yükle butonu ile seçimlerinize uygun olarak verilerin tabloya gelmesini sağlarsınız.

GARAN - Tarihsel Veri								
Hisse Seç	GARAN		Periyot	5 Dakikalık	Yükle			
Tarih	Açılış	Yüksek	Düşük	Son	AOrt	Lot	TL Hacı	
13.06.2012 12:25	6.44	6.44	6.42	6.42	6.44	338,476	2,	
13.06.2012 12:20	6.44	6.44	6.42	6.42	6.44	6,650		
13.06.2012 12:15	6.42	6.44	6.42	6.44	6.42	72,378		
13.06.2012 12:10	6.42	6.44	6.42	6.42	6.42	13,354		
13.06.2012 12:05	6.42	6.44	6.42	6.44	6.43	7,563		
13.06.2012 12:00	6.40	6.44	6.40	6.44	6.42	1,207,147	7,	
13.06.2012 11:55	6.42	6.42	6.40	6.42	6.42	14,540		
13.06.2012 11:50	6.42	6.42	6.40	6.42	6.42	41,938		
13.06.2012 11:45	6.40	6.42	6.38	6.42	6.40	1,837,376	11,	
13.06.2012 11:40	6.40	6.42	6.40	6.42	6.42	74,407		
13.06.2012 11:35	6.42	6.44	6.40	6.42	6.42	544,871	3,	
13.06.2012 11:30	6.42	6.44	6.40	6.44	6.42	468,722	3,	
13.06.2012 11:25	6.42	6.44	6.42	6.44	6.42	651,822	4,	
13.06.2012 11:20	6.42	6.44	6.42	6.44	6.43	1,197		
13.06.2012 11:15	6.42	6.44	6.42	6.44	6.42	384,783	2,	

Sütunların açıklamaları :

Tarih : İlgili satırdaki verilerin ait olduğu günü gösterir.

Açılış : İlgili periyot için finansal enstrümanın açılış fiyat değerini gösterir. (5 dklık periyotta o periyodun ilk başlangıcındaki fiyatı verir)

Yüksek : İlgili periyot içindeki en yüksek fiyat değerini gösterir. (5 dklık periyotta o periyodun içindeki en yüksek fiyatı verir)

Düşük : İlgili periyot içindeki en düşük fiyat değerini gösterir. (5 dklık periyotta o periyodun içindeki en düşük fiyatı verir)

Son : İlgili periyot için son fiyat değerini gösterir. (5 dklık periyotta o periyodun içindeki son fiyatı verir)

Ağırlıklı Ortalama : İlgili periyot için finansal enstrümanın ağırlıklı ortalama fiyat değerini gösterir. (5 dklık periyotta o periyod süresi için ağırlıklı ortalama fiyatı verir)

Pencere üzerinde sağ klik yaptığımızda aşağıda göreceğiniz menü seçenekleri gelir :

13.06.2012 12:20	6.44	6.44	6.42	6.42	6.44	6.44	6.44
13.06.2012 12:15	6.42	6.44	6.42	6.42	6.44	6.42	6.42
13.06.2012 12:10	6.42	6.44	6.42	6.42	6.42	6.42	6.42
13.06.2012 12:05	6.42	6.44	6.42	6.42	6.42	6.44	6.43
13.06.2012 12:00	6.40	6.44	6.40	6.42	6.42	6.44	6.42
13.06.2012 11:55	6.42	6.42	6.40	6.42	6.40	6.42	6.42
13.06.2012 11:50	6.42	6.44	6.42	6.44	6.40	6.42	6.42

Yazdır : Pencerenin yazıcınızdan bir çıktısını alabilirsiniz

Excel'e Aktar : Sayfayı Excel tablosu olarak izleyebilirsiniz

Text Veri Aktar : Text veri aktar menüsü size çoklu seçim yapabilme olanağı sağlar. Bu menüyü tıkladığınızda 'Sembol Seçim' penceresi açılır. Tarihsel verisini indirmek istediğiniz

sembolleri seçtikten sonra Onay butonuna  bastığınızda, program arka planda çalışır ve ilgili veriler Matriks klasörünüzün bulunduğu diskte (Muhtemelen C diski olacaktır) MTX-ASC-DATA adı ile oluşturulan bir klasörün içine atılır. Oluşturulan dosyalar .csv uzantılı olup, Excel tarafından açılacaktır.

Kapat : Tarihsel veri penceresini kapatır.

2.23 StockKeys :

Mali Analiz modülüne ulaşmanızı sağlar. Lisansınız olması gereklidir. Ayrıntılı bilgi ilgili doküman altındadır.

2.24 Matriks Trader :

Matriks programını kullanarak bağlantılı aracı kurum hesaplarınıza ulaşmanızı sağlayan 'Kullanıcı Girişi' penceresi açılır.

2.25 Öneri ve İstekler :

Müşteri memnuniyeti konusunda her zaman hassas olan firmamıza bildirmek istediğiniz öneri / talep ve şikayetlerinizi online olarak hemen yapabilmeyi sağlayan bir pencere açılır.

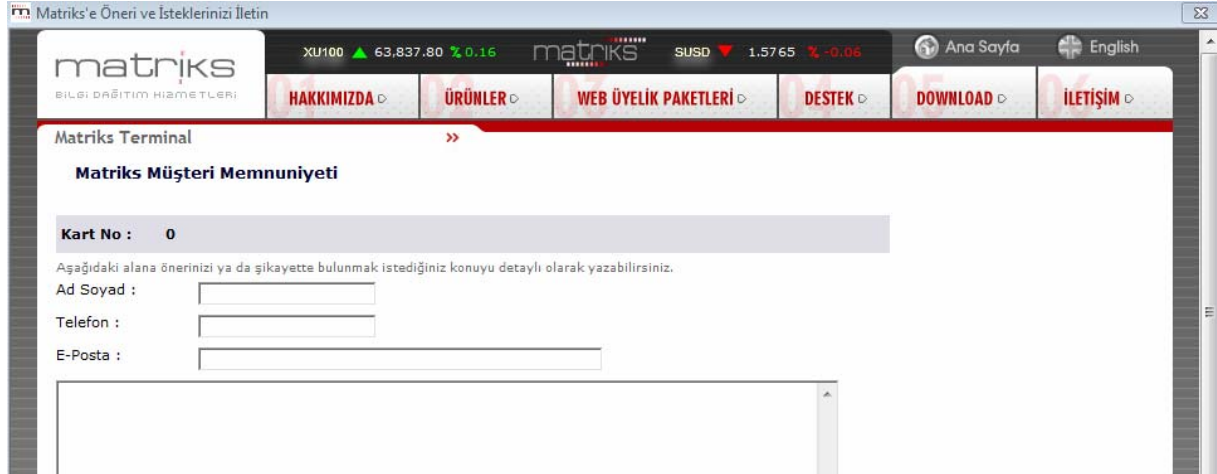

2.26 Matriks Piyasa Beklenti Sistemi :

Kullanıcıların beklentilerini / hedeflerini girmesi ile oluşacak bir beklenti analiz sistemi hedeflenmiştir. Bu doğrultuda diğer kullanıcılarla iletişim kırmak isteyenlere bu hizmeti verecek bir seçenektir.

2.27 Matriks Eğitimleri :

Bu menüye tıkladığınızda web sayfamız üzerinde yer alan Matriks Eğitimleri kısmına yönlendirilirsiniz. Görsel ve yazılı eğitim materyallerine bu sayfa üzerinden ulaşabilirsiniz.

2.28 Alarmlar :

Bu menü altında, aşağıda göreceğiniz alt menüler yer almaktadır.



2.28.1 Senet Alarmı :

Senet bazında alarm düzenlemenizi sağlayacak 'Alarm Listesi' penceresi açılır.

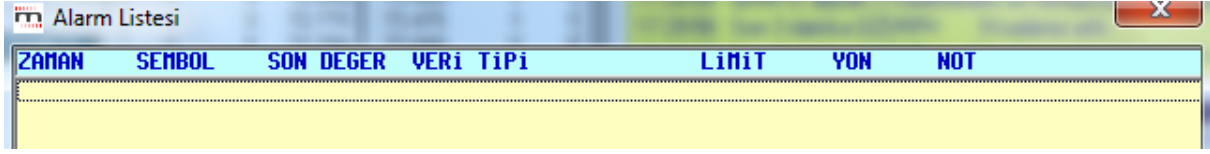

Haber alarmı penceresine benzer. Ama üzerine sağ klik yaptığınızda, senet fiyatı ile ilgili kriterler girmenizi sağlayacak 'Alarm Tanımlama' penceresi açılır.

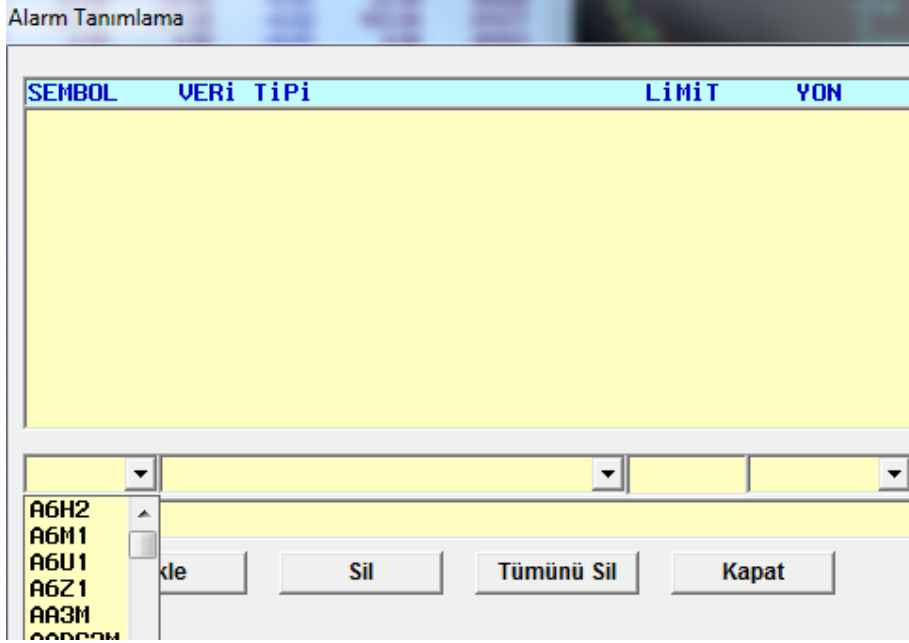

Yukarıda göreceğiniz gibi, Sembol yazısının alt hizasında kalan mini pencerede, Ok'a tuşlayarak, alarm tanımlamak istediğiniz finansal enstrümanı seçebilirsiniz.

Veri Tipi kısmına denk gelen mini pencereden ise, Ok'a tuşladığınızda, kriter belirlemek istediğiniz veri tipi için seçenekler gelir.

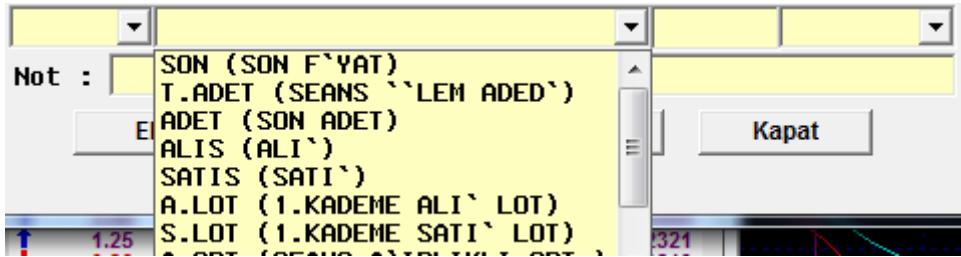

Limit kısmının altına gelen pencereye seçtiğiniz veri tipi için karşılaştırmak istediğiniz seviye rakamını giriniz.

YÖN kısmının altına gelen pencereden de, belirlediğiniz fiyat tipinin belirlediğiniz seviyeye göre

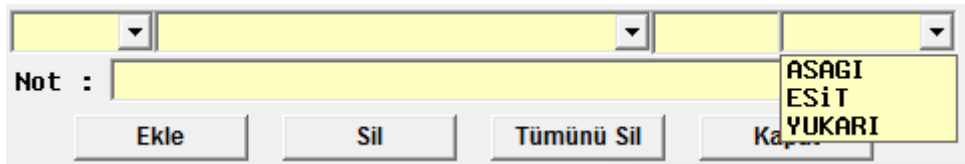

Aşağı / eşit / yukarı olması koşullarından uygulanmasını istediğinizi seçiniz.

Mesela, Vadeli VOB30 için (VIX0300611) son fiyatın 77,5 ten aşağı olması durumundan haberdar olmak istediğimizi varsayalım.

VIX030	SON (SON FİYAT)	77,5	ASAGI
Not :			
Ekle	Sil	Tümünü Sil	Kapat

Yukarıdaki gibi, veri ve kriterleri yazdıktan sonra Ekle butonuna bastığımızda, alarm tanımlama penceresinde bu alarm görünür.

Alarm Tanımlama			
SEMBOL	VERİ TİPİ	LİMİT	YON
VIX0300611	SON (SON FİYAT)	77,5	ASAGI

Eğer seçtiğimiz enstrümanın fiyatı 77,5 ten aşağı inerse, ilk açtığımız Alarm Listesi penceresinde bu durum listelenir.

İpucu : Alarm listesi penceresini kapattı iseniz bile, hatta bilgisayarınızda matriks programı üzerinde değil de başka bir işle uğraşiyor olsanız bile, koşul gerçekleştiğinde, bu pencere otomatikman açılacak ve sizi uyacaktır. **Tabii ki, matriks programınızın çalışıyor olması şartı ile...**

Not :

Not ekleme penceresi içine yazacağımız not, alarm gerçekleştiği zaman, alarm listesi penceresinin NOT sütununda görünür.

Pencerenin altındaki butonların işlevleri :

Ekle	Sil	Tümünü Sil	Kapat
------	-----	------------	-------

Ekle : Yazdığımız bir alarm tanımının listeye eklenmesini sağlar.

Sil : Varolan alarm tanımlarından seçtiğimiz bir tanesini silmemizi sağlar.

Tümünü Sil : Varolan alarm tanımlarının tümünü silmemizi sağlar.

Kapat : Alarm tanımlama penceresini kapatır.

Aşağıda alarm durumun gerçekleşmesi ile açılan alarm Listesi penceresi ve içinde gerçekleşme durumu vardır.

Alarm Listesi						
ZAMAN	SEMBOL	SON DEĞER	VERİ TİPİ	LİMİT	YON	NOT
12:42:35	VIX0300611	77,475	SON	77,5	ASAGI	açığa sat
12:42:05	VIX0300611	77,475	SON	77,5	ASAGI	açığa sat
12:42:04	VIX0300611	77,475	SON	77,5	ASAGI	açığa sat

Not kısmında göreceğiniz üzere, kendimize hatırlatmak istediğimiz herhangi bir detayı girmiş isek, burada karşımıza çıkacaktır.

Alarm tanımlama koşulu devam ettiği sürece VOB da yapılan her işlem 1 sefer daha alarm verilmesine ve listenin altına 1 satır daha eklenmesine sebep olur.

Bu pencere üzerinde sağ klik yaptığımızda, aşağıdaki menü seçenekleri gelir :

ZAMAN	SEMBOL	SON DEGER	VERİ TİPİ	LİMİT	YÖN	NOT
12:46:23	VIX03006			77,5	ASAGI	açığa sat
12:42:35	VIX03006			77,5	ASAGI	açığa sat
12:42:05	VIX03006			77,5	ASAGI	açığa sat
12:42:04	VIX03006			77,5	ASAGI	açığa sat
12:42:01	VIX03006			77,5	ASAGI	açığa sat
12:41:58	VIX03006			77,5	ASAGI	açığa sat
12:41:55	VIX03006			77,5	ASAGI	açığa sat

Alarm Tanımları : Yukarıda anlattığımız alarm tanımlama penceresini açar.

Listeyi Boşalt : Tablo içinde listelenen alarm sonuçlarını siler.

2.28.2 Haber Alarmı : **Bakınız : 2.17 Haberler** altında haber alarmı tanımlamak.

2.28.3 Trend Alarmı : Bir grafik penceresinde kendi çizdiğiniz trend çizgisi üstünde sağ klik yaparsanız, menü seçenekleri içinde aşağıda göreceğiniz 2 alarm tanımlama seçeneği göreceksiniz.

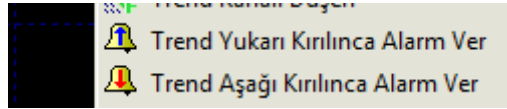

Bu konuda ayrıntılı bilgi için bakınız : Grafik dokümanı.

Çizdiğiniz trendin tersi yönde (yukarı – aşağı) kırılma olur ise alarm ver seçeneğini işaretlediğinizde, alarmı tanımlamış oluyorsunuz. Fiyat trend dışına çıktığı anda aşağıda bir örneğini göreceğiniz şekilde alarm verir.

Sembol	Peri...	Birim	Değer	Trend Değeri	Yön	Saat
VIX0300611	GUN	TL	77,575	77,325	Yukarı	20.05.2011 13:51:43
VIX0300611	GUN	TL	77,575	77,325	Yukarı	20.05.2011 13:51:40
VIX0300611	GUN	TL	77,6	77,325	Yukarı	20.05.2011 13:51:34

Pencere üzerinde sağ klik yaptıyorsanız aşağıda göreceğiniz menü seçenekleri gelecektir :

Sembol	Peri...	Birim	Değer	Trend Değeri	Yön	Saat
VIX03006			77,525	77,325	Yukarı	20.05.2011 14:00:33
VIX03006			77,55	77,325	Yukarı	20.05.2011 14:00:29
VIX03006			77,525	77,325	Yukarı	20.05.2011 14:00:19
VIX03006			77,525	78,49423	Aşağı	20.05.2011 14:00:10
VIX03006			77,525	78,49423	Aşağı	20.05.2011 14:00:03

İptal Et : Bu menü ile alarmın çalışmasını iptal edebilirsiniz. Ama bu alarmı tamamen kaldırmaz.

Tekrar sağ klik yaparsanız bu sefer aynı sırada 'Aktifleştir' seçeneği görünecektir.

Sembol	Peri...	Birim	Değer	Trend Değeri	Yön	Saat
VIX0300611	GUN	TL	77,475	78,49423	Aşağı	20.05.2011 14:01:53
VIX0300611			77,475	77,325	Yukarı	20.05.2011 14:01:36
VIX0300611			77,475	77,325	Yukarı	20.05.2011 14:01:26
VIX0300611			77,475	77,325	Yukarı	20.05.2011 14:01:23

Bu şekilde alarmı tekrar aktif hale getirebilirsiniz.

Grafik : Bu menü ile, trendi çizdiğiniz grafik ekrana gelir.

Alarm Listesi : Bu menü ile tanımlamış olduğunuz trend alarmları listesini gösteren TrendAlarm penceresi gelir.

Sembol	Period	Birim	Son Tarih	Son Değer	Yön	Not
<input checked="" type="checkbox"/> ADEL	GUN	TL	20.05.2011	20,38056	Aşağı	
<input type="checkbox"/> VIX030...	GUN	TL	20.05.2011	77,325	Yukarı	
<input checked="" type="checkbox"/> VIX030...	GUN	TL	20.05.2011	78,49423	Aşağı	
<input checked="" type="checkbox"/> CCOLA	GUN	TL	20.05.2011	22,2813	Aşağı	

Bu pencere üzerinde sağ klik yaptığınızda aşağıdaki menü seçenekleri gelecektir :

Sembol	Period	Birim	Son Tarih	Son Değer	Yön	Not
<input checked="" type="checkbox"/> ADEL	GUN	TL	20.05.2011	20,38056	Aşağı	
<input type="checkbox"/> VIX030...	GUN	TL	20.05.2011	77,325	Yukarı	
<input checked="" type="checkbox"/> VIX030...	GUN	TL	20.05.2011	78,49423	Aşağı	
<input checked="" type="checkbox"/> CCOLA	GUN	TL	20.05.2011	22,2813	Aşağı	

İptal et

Sil

Not Ekle/Düzenle

Grafik

Gerçekleşenler

kaydet

kapat

Öncelikle üzerinde işlem yapmak istediğiniz trend alarmı üzerine Mouse ile sol tık yaparak seçiniz. Seçim yaptığınız trend alarmının zemini mavi renge dönüşecektir. Sağ klik yaptığınızda uygulanabilecek menü seçenekleri bu alarm tanımı üzerinde uygulanacaktır.

Aktif durumdaki alarmın bulunduğu satırın başındaki kutucuk içinde seçili olduğunu gösteren check işareti bulunacaktır. Check işareti yok ise, o alarm aktif durumda değildir.

İptal Et / Aktifleştir : Aktif durumdaki alarmı seçip sağ klik yaptı iseniz, gelen menünün ilk satırı 'İptal Et' seçeneği olacaktır. Tersine aktif olmayan alarmı seçip sağ klik yaptı iseniz, gelen menünün ilk satırı 'Aktifleştir' olacaktır.

Sil : Trend alarmını tamamen silmenizi sağlar.

Not Ekle / Düzenle : Alarma not ekleyebilmenizi / var olan notu değiştirmenizi sağlayacak Trend Alarmı Notu penceresi açılır.

Trend Alarmı Notu		
sil	kaydet	kapat

Grafik : Bu menü ile, trendi çizdiğiniz grafik ekrana gelir.

Gerçekleşenler : Bu menü ile tüm trend alarmları için, gerçekleşen trend alarmları listelenir.

2.28.4 Gelişmiş Alarm :

Bu menü ile, çok çeşitli biçimlerde alarmlar tanımanıza olanak sağlayacak, 'Gelişmiş Alarm' penceresi gelir. Çok yönlü ve etkili bir uygulamadır. Koşul belirleme, bu koşullara göre Alarm tanımlamayı aynı pencere altında birleştirerek etkili bir biçimde takip etme, gelişmelere göre uyarı alma ve emir verme olanağı sağlar.

Bu modül 'Gelişmiş Alarm' olarak ayrı bir dokümanda anlatılmaktadır.

2.29 Araçlar :

Bu menü altında muhtelif ek uygulamalar vardır.

2.29.1 Metastock Aktarımı : Metastock kullanıcılarına özel olarak hazırlanmış, sadece metastock aktarımı için sunduğumuz bir ürün vardır. Ürün adı :MS Downloader. Dileyen kullanıcılar sadece MS Downloader ürününü alıp kullanabilirken, Veri terminali ürünümüz içinde bu modül ücretsiz verilmektedir. Aktarımlar bu menü altında bulunan aşağıda göreceğiniz alt menüler vasıtası ile yapılabilmektedir.

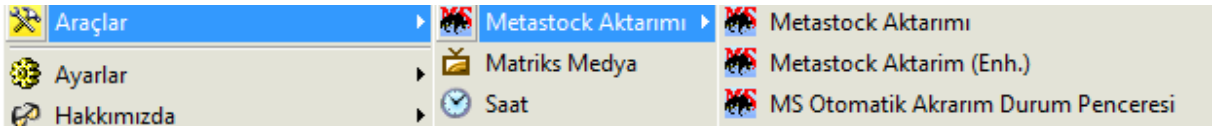

Metastock aktarımını tıkladığınızda aşağıda göreceğiniz pencere açılır.

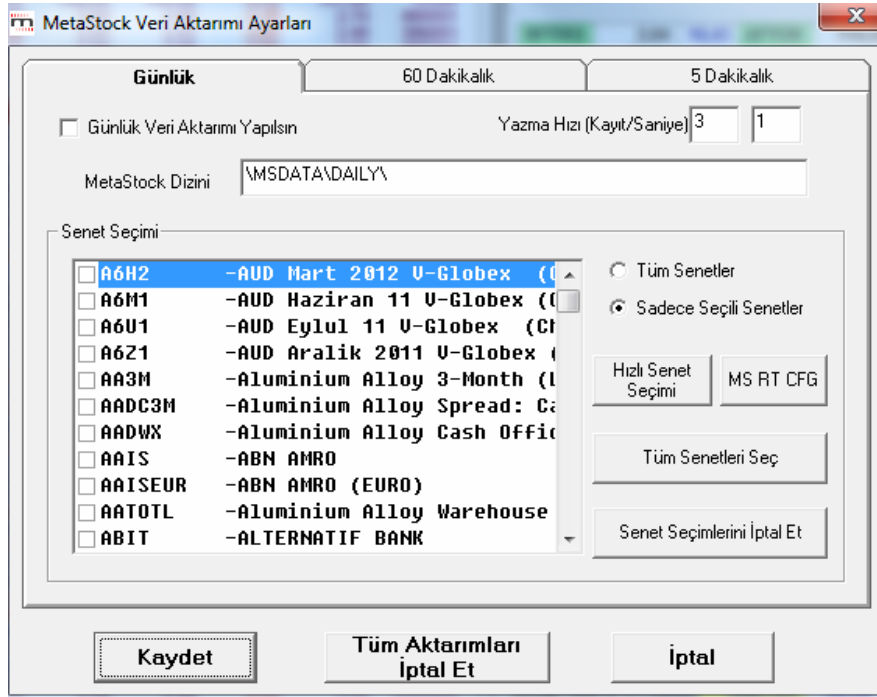

Bu pencere üzerinden Veri aktarım süresini, verisi aktarılacak sembolü / sembolleri seçebilirsiniz. Metastock kullanıcılarına özel bir uygulamadır.

2.29.2 Matriks Medya :Yayın yapma amaçlı hazırlanmış bir menüdür. Şimdilik aktif değildir.

2.29.3 Saat : Matriks ekranınız üzerinde ek bir pencere olarak saat yok ise, bu menü ile açılır. İlk açılışta ufaktır.

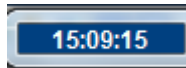

Kenarlarından tutarak dilediğiniz büyüklüğe ulaştırabilirsiniz.

Üzerine sağ klik yaptığınızda aşağıda göreceğiniz menüler gelecektir.

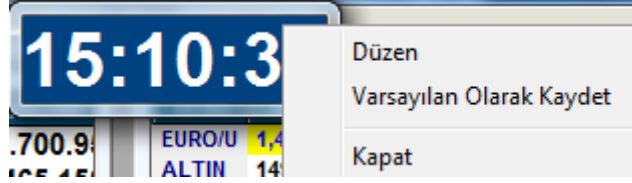

Düzen menüsü ile, görsel düzenlemeler yapabilmenizi sağlayacak şekilde, aşağıda göreceğiniz 'Saat Ayarları' penceresi açılır.

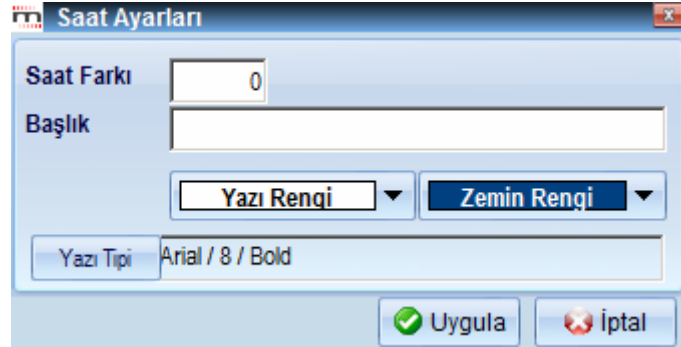

Saat farkı kısmından, başka ülke saatlerini izlemek istediğinizde faydalanabilirsiniz. Mesela Londra bizden 2 saat geridedir. Saat farkı kısmına -2 ve Başlık kısmına Londra yazıp, Uygula dersek aşağıda üstte göreceğiniz saat penceresi görünür.



İpucu : Birden fazla saat penceresi açabilirsiniz.

Yazı Rengi ve Zemin Rengi kısmından, saatin yazı ve zemin rengini değiştirebilirsiniz.

Renk Değiştirme için Bakınız : 5.3 Renk Değişimi

Yazı Tipi kısmından da, yazı tipini ve büyüklüğünü ayarlayabilirsiniz.

Bakınız : 5.4 Yazı Tipi

Varsayılan Olarak Kaydet menüsü ile, ayarladığınız görünümü varsayılan olarak atamış olursunuz. Yeni bir saat açtığınızda bu görünümde gelir.

Kapat menüsü ile saat kapanır.

2.29.4 Saat (İMKB) :

Bu menü ile, Matriks ekranınız üzerinde Saat menüsü ile açılan saat olsa bile, ek olarak aşağıda göreceğiniz saat açılır.

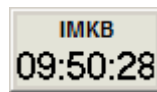

Bu saat üzerinde de sağ klik altında diğer saatte olan menülerin aynısı vardır.

2.29.5 Ekranı Yazdır :

Ekrandaki görüntünün yazıcıdan çıktısını almanızı sağlar.

2.29.6 Portföy :

Tanımlı hesaplarınıza topluca ulaşabilmenizi / inceleyebilmenizi / düzenlemeler yapabilmenizi sağlayacak ayarlamalar içeren, aşağıda göreceğiniz 'Hesap Listesi' penceresi açılır.



Yeni Hesap butonu ile, aşağıda göreceğiniz 'Hesap Bilgileri' penceresi açılır.

Bu pencere üzerinden var olan hesabınızın tüm bilgilerini tanımlayabilir ve dilediğinizde inceleyebilirsiniz.

Düzenle butonu ile tanımlamasını yaptığınız bir hesabın bilgilerini değiştirebilmenize olanak sağlayacak şekilde, o hesaba ait bilgileri içeren 'Hesap Bilgileri' penceresi açılır.

İncele butonu ile, hesap hareketlerinizi inceleyebilmenizi sağlayacak şekilde, seçtiğiniz hesaba ait 'Hesap Detayı' penceresi açılır.

Sıra	Enstrüman	Adet	Cari Fiyat	Maliyet	Değer	K/Z YTL	K/Z Yüzde

Sil butonu ile, üzerine tıklayarak seçmiş olduğunuz hesabı 'Hesap Listesi' penceresinden kaldırabilirsiniz.

Kapat butonu ile 'Hesap Listesi' penceresini kapatırsınız.

2.30 Ayarlar :

Programla ilgili muhtelif teknik ayarları yapabileceğiniz alt menüler içeren menü başlığıdır. Daha çok Matriks Servis elemanları tarafından kullanılacaktır. Bununla beraber Döngü sembolleri seçimi ve Veri tamamlama konularında kullanıcılarımızın da bilmesinde fayda olan seçenekler vardır. Bu menü altında aşağıda göreceğiniz alt menüler bulunmaktadır.

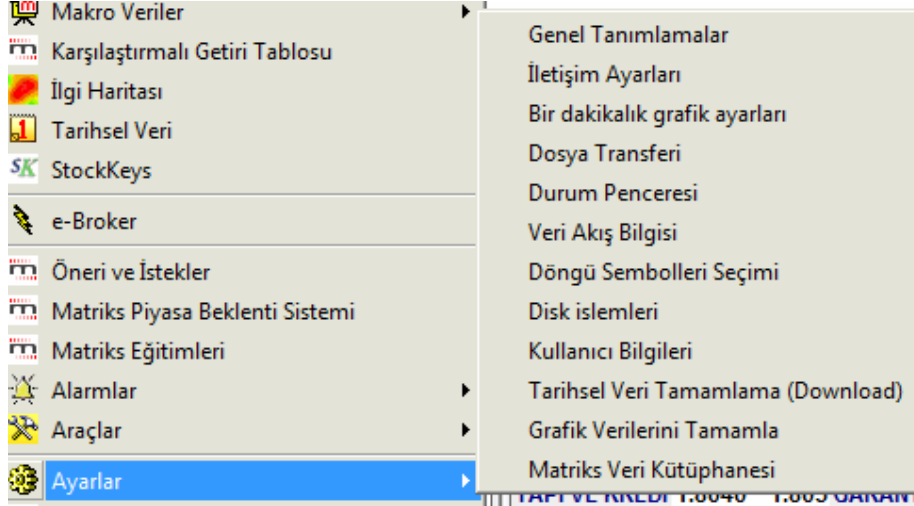

2.30.1 Genel Tanımlamalar : Verileri hangi server'ın IP'sinden aldığını görebilirsiniz. Server üzerinden veri sağlayan kurumlarda gerekli olacak bir bilgidir.

2.30.2 İletişim Ayarları : Dataları nereden alıyor, hatalı paket var mı vb. bilgiler izlenebilir. Sinyal ve AVG 100 % olmalıdır.

2.30.3 Bir dakikalık Grafik Ayarları :

Programımızda ana barlar için (Gün / 60 dk / 5 dk) saklanan veri sayısı maksimum 8.000 adet olup, 1 dklık periyod için daha fazla miktarda veri saklama olanağınız vardır.

Bu menü ile saklanacak 1 dklık veri miktarını belirleyebilmenizi sağlayacak 'Tarihsel Veri Ayarları' penceresi açılacaktır.

Ön tanımlı rakam 30.000'dir.

Seçeğinizin semboller için, piyasalar için ya da Tüm Piyasa ve Semboller için 1 dklık verilerin yüksek miktarda saklanmasını sağlayabilirsiniz.

İpucu: Tüm sembolleri seçtiğiniz takdirde, çok fazla veri yüklemiş olacağınız için, sembol seçerek veri yüklemenizi öneririz.

Kaydet butonu ile seçimleriniz uygulanmak üzere pencere kapanır.

İptal butonu ile her hangi bir değişiklik uygulanmadan pencere kapanır.

2.30.4 Dosya transferi : Programın veri transfer durumunu gösteren 'Matriks Dosya İndirimi' penceresi açılır.

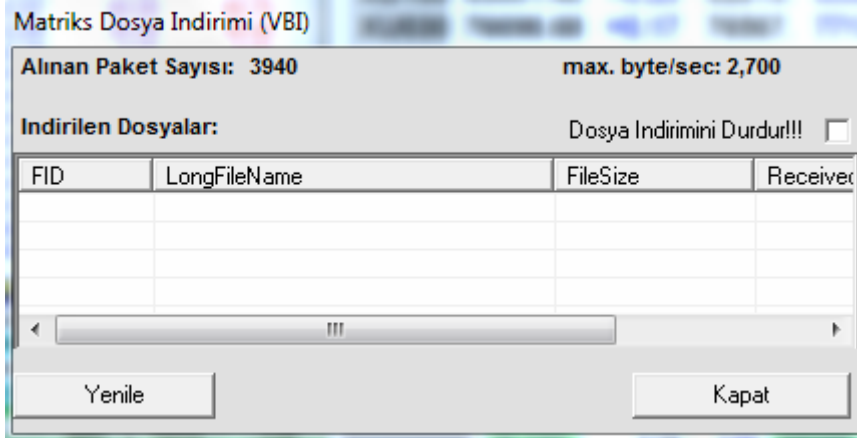

Alınan paket sayısını (Veriler paketler halinde gelir) ve veri alışının maksimum hızını gösterir. Dosya İndirimini Durdur seçeneği ile dosya indirmeyi durdurabilirsiniz. Teknik destek ekibinin kullanacağı bir özelliktir.

2.30.5 Durum Penceresi : Gelen verileri gösteren 'Durum Penceresi' açılır. Teknik destek ekibinin kullanacağı bir özelliktir.

2.30.6 Veri Akış Bilgisi :

Program performansını ölçme olanağı verir.

Program Performans					
✓ Performans Sürecini Başlat		Ölçüm Süresi		16.4	
Tip	Ortalama Süre	Toplam Paket	Toplam Süre	Toplam Byte	Bant Geniş
DATE/TIME	23.2875	16	372.600	128	0.04
FTP	0.0670	206	13.800	50222	17.61
GLOBAL FS	0.2565	9635	2471.200	126018	44.19
HISTORIC DB	0.9352	128	119.700	4096	1.44
DEPTHS	0.1074	417	44.800	6672	2.34
DEPTH RD	12993775.3574	68	883576724.30	272	0.10
ORDERS	0.0621	699	43.400	21669	7.60
YUZEYSEL	0	0	0.000	0	0.00
NEWS H	0.0000	1	0.000	93	0.03

Teknik destek ekibinin kullanacağı bir özelliktir.

2.30.7 Döngü Sembolleri seçimi :

Grafiklerin belli bir süre için döngüsel olarak değişmesini sağlayabileceğiniz bir seçenek mevcuttur. Sembol seçimi yapmazsanız döngü İMKB Tüm sembolleri için çalışır. Belli sembolleri içermesini isterseniz, döngünün içermesini istediğiniz sembolleri bu menü altından belirleyebilirsiniz.

Sembol seçimi ile aynı pencere gelir. **Bakınız : 2.2.3.6 Sembol Seçimi**

Döngü uygulaması için Bakınız : 'Matriks Grafik Menüleri' Dokümanı.

2.30.8 Disk işlemleri : Tamamen Teknik desteğe yönelik bir uygulamadır.

2.30.9 Kullanıcı Bilgileri : Kullanıcının terminal, şifre vb bilgilerinin görüntülediği, Kullanıcı Hakları' penceresi açılır. Daha çok teknik destek ekibinin kullanacağı bir özelliktir. Terminal numaranız ve kullanıcı adınız bu pencerede gösterilir.

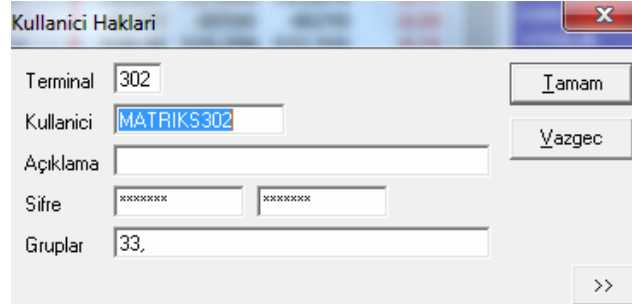

Şifre değiştirme uygulaması yapamazsınız. Şifre değiştirmek için Teknik Ekibimizle irtibat kurmanız gereklidir.

2.30.10 Tarihsel Veri Tamamlama

Programınızın kapalı kaldığı dönemlerde verilerinizde eksikler olacaktır. Matriks Veri Terminali programımızı uydu üzerinden kullanıyorsanız, veya bir sebeple Matriks veri Kütüphanesinden verilerinizi tamamlayamıyorsanız, internet üzerinden size sunduğumuz 'Tarihsel veri Tamamlama' uygulamasını kullanabilirsiniz.

Bu menüye tıkladığınızda, karşınıza aşağıda göreceğiniz, 'MATRIKS – Tarihsel Veri Tamamlama' penceresi açılacaktır.



Yukarıda görmüş olduğunuz link seçeneklerine tıklayarak, ilgili verileri tamamlayabilirsiniz. Bir linke tıkladığınızda, karşınıza verileri tamamlamanızı sağlayacak olan setup dosyasını indirme / çalıştırma seçeneği sunan Windows penceresi gelecektir.

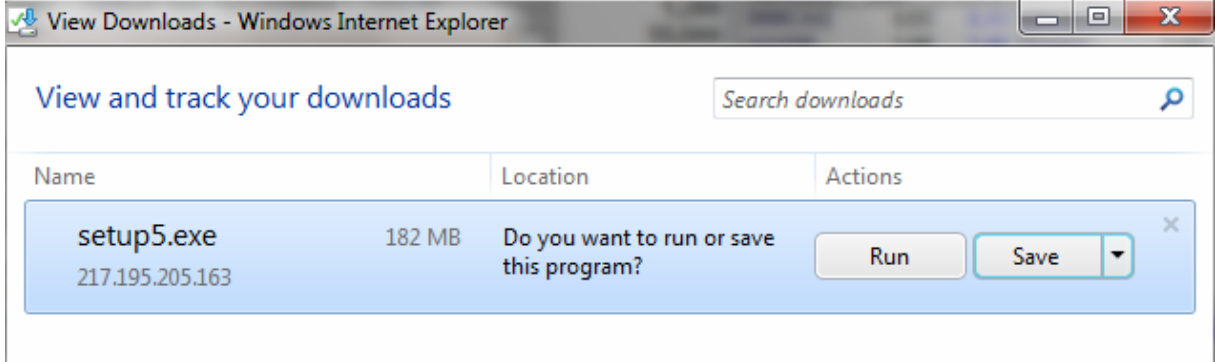

Buradan, setup dosyasını kaydederek (Save), sonra çalıştırıp verileri yükleyebilir; ya da doğrudan çalıştır (RUN) seçeneği ile verilerinizi tamamlayabilirsiniz.

2.30.11 Grafik Verilerini Tamamla :

Kullanıcı açısından önemli bir menüdür. Bilgisayar hafızasında çok yer kaplamaması için tüm veriler yüklenmez.

Bu seçeneği tuşladığınızda, 'Grafik Verisi Tamamlama' penceresi açılır.

Öncelikle, verilerinin yenilenmesini istediğiniz finansal enstrümanları içeren bir portföy tanımlaması yapmalısınız.

Eğer tanımlı bir portföy var ise üstte Portföyler adı altındaki pencerede listelenecektir. Bunun üzerine tıkladığınız takdirde seçmiş olursunuz ve Portföy Ayarları kısmına bu isim gelir ve Aktarılacak Hisse senetleri kısmında da, bu portföyün içeriğindeki finansal enstrümanlar listelenir.

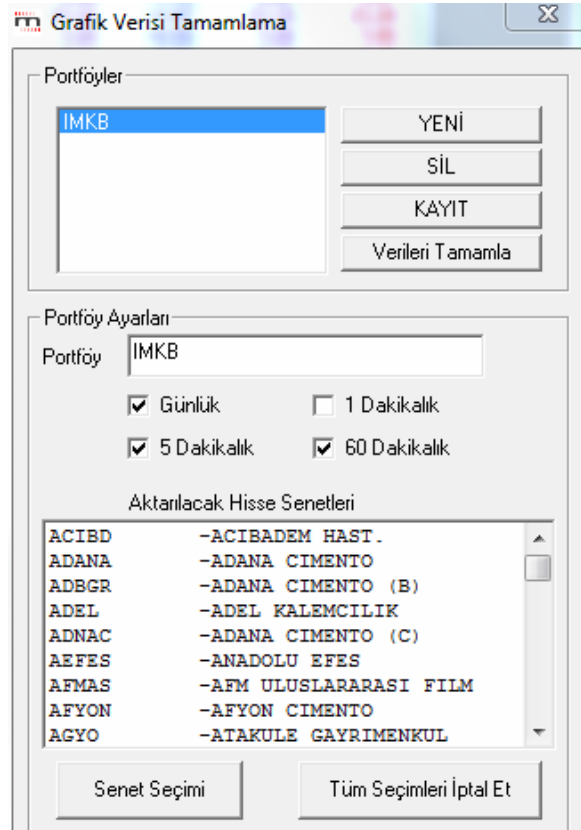

YENİ Butonu ile, Pencerenin portföy ayarları kısmı, yeni bir portföy tanımlayabilmeniz için boş olarak kalır. Bu menüü ilk tuşladığınızda da, pencere bu hali ile gelecektir.

Yeni bir portföy oluşturmak için :

Senet Seçimi butonu ile verilerini güncellemek istediğiniz finansal enstrümanları seçmelisiniz.

Daha önce anlatmış olduğumuz 'Senet Seçim Penceresi' açılır ve buradan seçiminizi yapabilirsiniz.

Bakınız : 2.2.3.6 Sembol Seçimi

Tüm Seçimleri İptal Et

butonu ile seçimlerin hepsini silip, tekrar seçim yapabilirsiniz.

Portföy Ayarları kısmında Portföy adını **TUM SEMBOLLER** kısmına portföyünüze vermek istediğiniz ismi yazınız.

KAYIT

butonu ile bu portföy de, üstteki portföyler penceresi altında yerini alır.

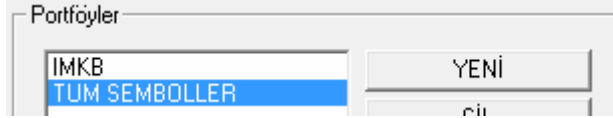

SİL butonu ile, Portföyler penceresi içinde listelenen portföylerinizden, üzerine tıklayarak seçtiğiniz Portföyü silebilirsiniz.

Verilerin Tamamlanması :

Portföyü seçtiğinizde, Portföy adı ve içeriğinin Portföy Ayarları kısmında görüneceğini söylemiştik.

Günlük 1 Dakikalık

5 Dakikalık 60 Dakikalık

Kısımdan, verilerini tamamlamak istediğiniz periyodları seçiniz.

Verileri Tamamla

tuşuna tıkladığınızda, Matriks Programı eksik verileri tamamlamaya başlayacaktır. Pencerenin alt kısmındaki bantta, verilerin tamamlanmakta olduğunu anlayabileceğiniz şekilde, yüklenmekte olan veri bilgisi gösterilecektir.

A6M1 Yükleniyor....

Bu kısımdaki bilgi yükleme tamamlanana kadar sürekli güncellenecektir.

ALCAR Yükleniyor....

Bu işlem internet hızınıza göre biraz zaman alacaktır (10-15 dk).

DURDUR

Verileri tamamla butonu bu süreç boyunca Durdur butonuna dönüşür. Dilediğinizde veri tamamlamayı durdurup, daha sonra tekrar deneyebilirsiniz.

2.30.12 Matriks Veri Kütüphanesi :

Bu menü ile, Matriks verileri içinden istediklerimizi seçerek yüklememizi sağlayacak, 'Matriks Veri Kütüphanesi' penceresi açılır.

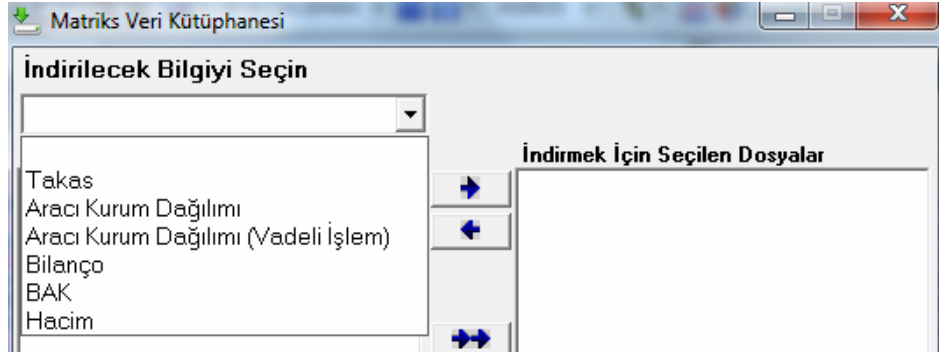

İndirilecek Bilgiyi seçin mini penceresi altındaki Ok'a tıklayarak gelen seçeneklerden indirmek istediğiniz veri tipini seçebilirsiniz.

Veri tipini seçtiğinizde, o veri tipi altında 'serverda bulunan dosyalar listesi' gelir.

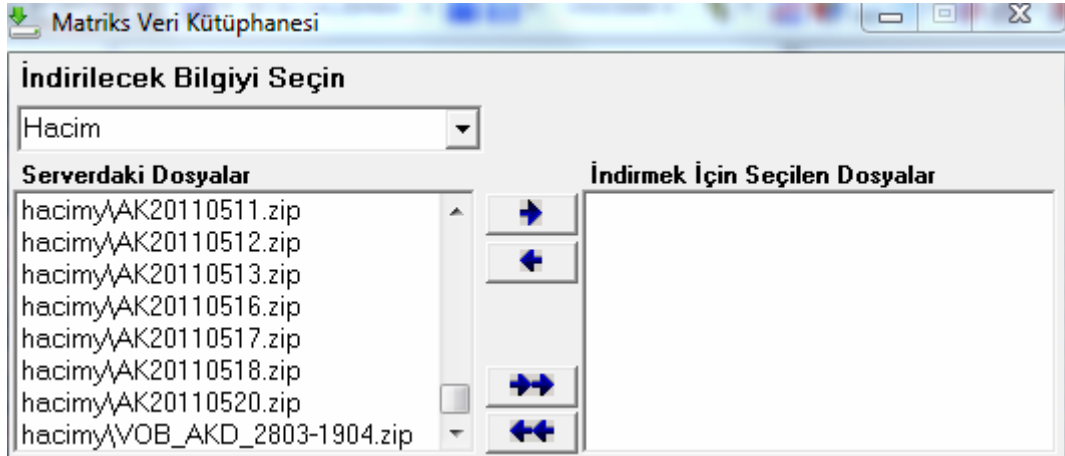

Veriler eskiden yeniye doğru tarih sırası ile listelenmiştir.

Senet seçim işleminde olduğu gibi indirmek istediğiniz veri dosyasını sağ tarafa aktarmalısınız.

İsterseniz tek tek seçerek ve sağa ok ile, ya da üzerine çift tıklayarak veri dosyasını tek tek, ya da çift Ok ile topluca 'İndirmek İçin Seçilen Dosyalar' kısmına aktarabilirsiniz. İndirmekten vazgeçtiğiniz dosyaları da, sola tek Ok ya da Çift Ok ile bu kısımdan çıkartabilirsiniz. **Bakınız : 2.2.3.6 Sembol Seçimi**

Veri seçimini bitirdikten sonra, pencerenin sağ alt tarafındaki **İndir** butonuna tıklarsanız, seçtiğiniz veriler bilgisayara aktarılacaktır.

Veri içerikleri şöyledir :

Takas başlığı altında Takas analizi için gerekli veriler tamamlanır.

Aracı Kurum Dağılımı başlığı altında Aracı Kurum işlemlerini içeren analizlerin verileri tamamlanır.

Aracı Kurum Dağılımı (Vadeli İşlem) başlığı altında Vadeli işlemler için Aracı Kurumların Vadeli İşlemlerini içeren analizlerin verileri tamamlanır.

Bilanço başlığı altında Bilanço verileri tamamlanır.

BAK başlığı altında versiyon yenileme ile ilgili dosya bulunur.

Hacim başlığı altında Hacim verileri tamamlanır.

Versiyon Güncelleme : Matriks programının yeni versiyonlarının yüklenmesini sağlayacak dosya Ayarlar / Matriks Veri Kütüphanesi altında bulunan BAK başlığı altına konulur.

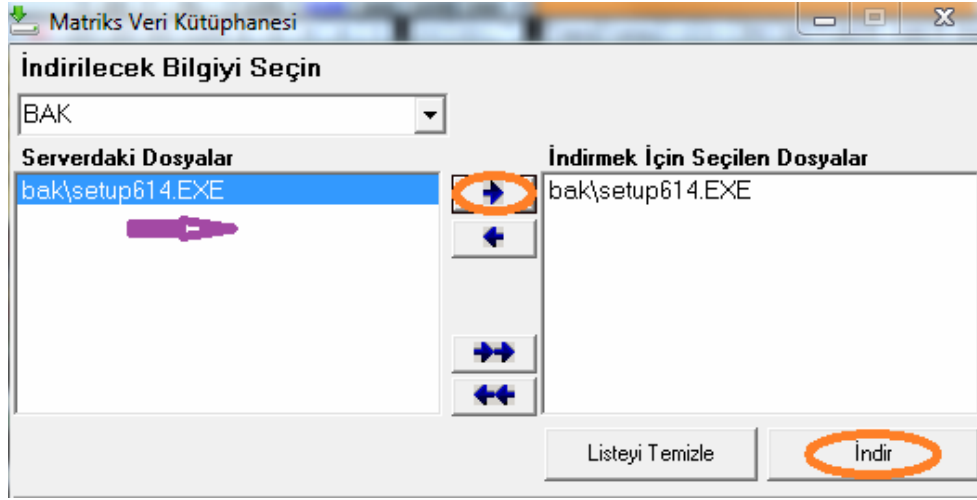

Yukarıda bir örneğini görebileceğiniz gibi BAK başlığı altında son versiyonun exe dosyası bulunmaktadır. Üzerine tıklayarak seçtikten sonra sağa Ok ile, dosyayı pencerenin sağ tarafına aktarınız. Sonra İndir butonuna tıkladığınızda başka bir şey yapmanıza gerek kalmadan program versiyonunu yenileyecektir.

İpucu : İmlecinizi matriks butonu üzerine getirip biraz beklerseniz, ekranda programın versiyon bilgisi görünecektir. Versiyon yenilediğimizde haberler altında bunu kullanıcılarımıza duyurmaktayız.

2.31 Teknik Destek – Uzaktan Erişim :

Bu menü ile aşağıda göreceğiniz 'Matriks Teknik Destek' penceresi açılır.

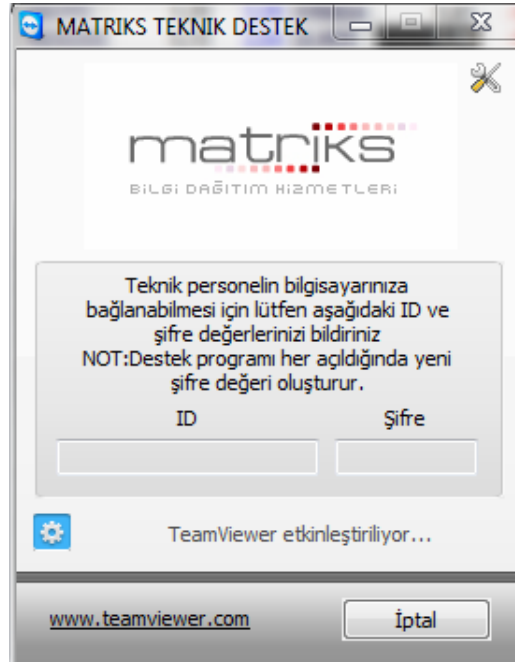

TeamViewer üzerinden ekranınıza erişim sağlayarak, kullanıcılarımıza destek verebilmekteyiz. Bunun için yukarıdaki ekran üzerinde size gösterilecek olan ID rakamını ve şifreyi iletişimde olduğunuz Matriks personeline vermeniz yeterli olacaktır.

İpucu : Siz TeamViewer programını açık tutmadıkça bilgisayarınıza erişim mümkün olmaz. Ve her açışınızda şifre değişecektir. Bu nedenle bir sonraki açışınızda şifrenizi vermedikçe tekrar ekranınıza bağlanılması mümkün olmayacaktır.

2.32 Hakkımızda :

2.32.1 Hakkımızda: Firmamız iletişim bilgileri yer almaktadır.

2.32.2 Yenilikler : Matriks programında yapılan yeniliklerden burada haberdar edilmektesiniz.

2.33 Çıkış :

Programdan çıkmak için bu seçeneği kullanabilirsiniz. Size 'Çıkmak istediğinizden emin misiniz?' diye soran Çıkış Pencere açılacaktır.

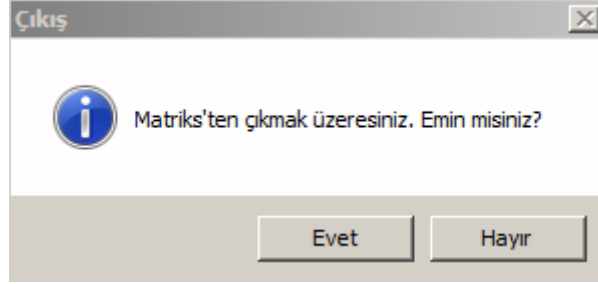

Evet dersanız matriks penceresi kapanacak, hayır dersanız çıkış işlemi iptal edilecektir.

3. Matriks Araç Çubuğu Üzerindeki Menüler

Program penceresinin hemen üst kısmında yer alan Matriks Araç Çubuğu üzerindeki Menüler esas olarak, Matriks başlığı altında bulunan, yukarıda anlattığımız menülerle aynıdır.



3.1 Matriks Menü Butonu



En soldaki matriks butonu altında genel menü seçeneklerine ulaşabildiğinizi biliyorsunuz.

3.2 Ekran Kaydet Butonu



Sayfamız (Matriks Ekranı) üzerinde herhangi bir değişiklik yaptığımızda kaydet butonu ile kaydetmemiz gerekir. Kaydetmez isek başka bir sayfaya geçip, tekrar değişiklik yaptığımız sayfaya döndüğünüzde; ya da programı kapatıp açtığımızda değişiklik yapılmamış hali ile gelir.

3.3 Kayıtlı Ekranlar / Pencere Butonu

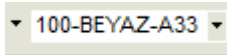

Kayıt butonunun hemen yanındaki minik ok 'Kayıtlı Ekranlar / Pencere' menüsünü açar. Onun yanındaki pencere ve yanındaki ok ile de hazır pencerelere doğrudan ulaşabilirsiniz. **Bakınız: 2.4. Kayıtlı Ekranlar / Pencere**

3.4 Ekran Temizle Butonu



Bu butona bastığınızda tamamen boş bir ekran elde edersiniz. Bu ekranı dilediğiniz gibi dizayn edebilirsiniz. Normalde var olan ekranlarda değişiklik yaparak kendinize uyarlamanız önerilir. Ama kendiniz yeni bir pencere dizayn etmek isterseniz kayıtlı pencerelerden fiyat penceresi seçerek, ya da yeni bir fiyat penceresi açıp bunu doldurarak başlayabilirsiniz. Sonra da ekranınızda görmek istediğiniz tüm pencereleri sırayla ilgili menülerden çağırarak ekranınıza yerleştirebilirsiniz.

3.5 Ekran Kısayol Butonu



Madde 2.4.1 Ekran Listesi başlığı altında anlatıldığı üzere dilediğiniz 8 ad Matriks Ekranı için kısa yol ataması yapabilirsiniz. Bu ekranlara hızla ulaşmak için de bu butonun yanındaki okları kullanabilirsiniz.

3.6 Sembol Seçim Butonu

ISCTR

Sembol adı seçebileceğiniz ok içeren bir buton penceredir.

Fiyat penceresi üzerinde bir senede tıklarsanız, bu pencerede o senedin adı görünür.

Ekran üzerinde açık derinlik penceresi/ pencereleri var ise ve bu pencereye tıklarsanız, o derinlik penceresi hangi senede ait ise, bu pencere üzerinde o senedin adı görünür.

Eğer bu penceredeki hisse adını değiştirirseniz, bu pencereye sembolün yerleşmesini sağlayan ilgili pencere, seçtiğiniz yeni senedin penceresine dönüşür.

Ekran üzerinde 1'den fazla derinlik penceresi / grafik vb var olabilir. Bunların hepsini görüyor

olabilirsiniz ama sadece bir tanesi seçilmiş / ön görünüm durumundadır. **Bakınız : 5.2 Arka plan /**

Ön plan – Aktif Görünüm

3.7 Matriks Trade Butonu



Bu butonun, sol kısmındaki yıldırım resmi içeren parçası ile Matriks Trader altında bulunan Al-Sat penceresini doğrudan açabilirsiniz.

Sağdaki ok ile de, Matriks Trader menüsüne girerek, muhtelif işlem / uygulamalar yapabilirsiniz.

Bu konu ayrı bir dokümanda anlatılmıştır.

3.8 Grafik Butonu



Bu buton ile 'Hisse Seçim Butonu' penceresinde adı görünen senedin grafiği açılır.

Grafik açık iken, 'Hisse Seçim Butonu' penceresindeki senet adını değiştirirseniz, yeni seçtiğiniz senedin

Grafiği gelir. Grafik üzerinde uygulanabilecek çok sayıda işlem ve analiz vardır. **Bakınız : 'Matriks**

Grafik Menüleri' Dokümanı.

3.9 Aracı Kurum Dağılımı Butonu



Seçili sembol (**Bakınız 3.6 Hisse Seçim Butonu**) İMKB'ye ait bir finansal enstrüman ise **Bakınız :**

2.6.1.5 Aracı Kurum Dağılımı

Seçili sembol VOB'a ait bir finansal enstrüman ise VOB Aracı Kurum Dağılımı penceresi açılır. **Bakınız :**

5.1 VOB Enstrümanları Aracı Kurum Dağılımı

Seçili sembol İMKB veya VOB'a ait olmayan bir finansal enstrüman ise, bu menü ile herhangi bir pencere açılmaz.

3.10 Derinlik Butonu



Bu buton ile 'Hisse Seçim Butonu' penceresinde adı görünen senedin derinlik penceresi açılır.

Derinlik Penceresi açık iken, 'Hisse Seçim Butonu' penceresindeki senet adını değiştirirseniz, yeni seçtiğiniz senedin Derinlik Penceresi gelir. **Bakınız : 4. Derinlik Penceresi**

3.11 Zaman Satış Butonu



Bu buton ile 'Hisse Seçim Butonu' penceresinde adı görünen senedin seans içi 'Zaman Satış Penceresi' açılır. Yanındaki ok ile de ' Tarihsel Zaman Satış Penceresi' açılır.

Bakınız : 2.2.3.16 Zaman Satış

3.12 Zaman Satış (Tarihsel)



Zaman satış Butonunun yanındaki Ok ile 'Hisse Seçim Butonu' penceresinde adı görünen senedin tarihsel 'Zaman Satış Penceresi' açılır.

İlgili senedin, seçilen bir gündeki tüm işlemlerini görebileceğiniz 'Zaman Satış (Tarihsel)' tablosu açılır.

ADEL - Zaman Satış (Tarihsel)										
27.05.2011										
	Saat	Hisse	Fiyat	Lot	Alan	Satan	A.RefNo	S.RefNo	Hacim	İMKB Nc
1	17:29:58	ADEL	23,85	1	XXX	XXX			23,85	427717
2	17:29:48	ADEL	23,90	100	XXX	XXX			2390,00	425410
3	17:29:42	ADEL	23,90	50	XXX	XXX			1195,00	424853
4	17:29:31	ADEL	23,90	40	XXX	XXX			956,00	423947
5	17:29:06	ADEL	23,90	48	XXX	XXX			1147,20	422230
6	17:28:36	ADEL	23,90	15	XXX	XXX			358,50	420807
7	17:28:23	ADEL	23,90	87	XXX	XXX			2079,30	420161
8	17:27:58	ADEL	23,90	1	XXX	XXX			23,90	418941
9	17:27:24	ADEL	23,90	411	XXX	XXX			9822,90	417642

04.05.2011

Tarih penceresi : bu mini pencereden işlemleri görmek istediğiniz günü seçiniz.



Excel'e Aktar Butonu : Sayfayı Excel tablosu olarak görüntüleyebilirsiniz.



Text Dosyaya Aktar butonu : Sayfayı text dosyası olarak görüntüleyebilirsiniz.

Sütunların Açıklamaları : Yukarıda Zaman satış kısmında anlatılmıştır.

3.13 Kademe Analizi Butonu



Bu buton ile 'Hisse Seçim Butonu' penceresinde adı görünen senedin 'Kademe Analiz Penceresi' açılır.

KADEME ANALIZI GARAN,GUNLUK					
TOPLAM LOT : 13,065,401					
FIYAT	GUNLUK LOT	YUZDE	ALIS	SATIS	
6.48	302,314	2.31	157,651	144,663	
6.46	8,679,600	66.43	346,243	4,333,357	
6.44	3,878,258	29.68	212,655	1,665,603	
6.42	205,229	1.57	0	205,229	
			716,549	6,348,852	
ALIS AORT :		6.4538			
SATIS AORT :		6.4539			
AORT :		6.4539			

Pencerenin üst bandında senet adının yanında, kademe analizinin hangi periyot için yapıldığı yer alır. Senedin o ana kadar (Seans içindeyken) gerçekleşen alım / satım işlemlerinin kademe ayrıntıları (Her kademe gerçekleşen lot miktarı, toplamdaki yüzdesi ve alım – satım miktarları) gösterilir.

Sütunların Açıklamaları :

Fiyat : İşlem gerçekleşen fiyat kademelerinin gösterildiği sütundur.

Günlük Lot : Seçilen periyotta o kademedeki işlem miktarını lot bazında gösterir.

Yüzde : O kademedeki işlem hacminin toplam işlem hacmine oranını gösterir.

Alış : O kademe gerçekleşen aktif alım miktarını gösterir.

Satış : o kademe gerçekleşen aktif satış miktarını gösterir.

Alış ve satış sütunları altında, toplamların gösterildiği bir satır vardır.

Pencerenin alt kısmında

Alış ağırlıklı ortalama / Satış ağırlıklı ortalama ve Tüm işlemler Ağırlıklı ortalama verileri bulunmaktadır.

İpucu : Kademe analizi penceresi üzerine tıkladıktan sonra pencere aktif ön görünümde iken (**Bakınız : 5.2 Arka plan / Ön plan – Aktif Görünüm**) klavyeden başka bir senedin adını yazarak da, o senedin kademe analiz penceresine geçiş yapabilirsiniz.

Bu pencere üzerinde sağ klik yaptığınızda şu menü seçenekleri gelir :

KADEME ANALIZI GARAN,GUNLUK					
TOPLAM LOT : 13,082,497					
FIYAT	GUNLUK LOT	YUZDE	ALIS	SATIS	
6.48	302,314			144,663	
6.46	8,695,095			4,357,357	
6.44	3,879,859			1,204,229	
6.42	205,229			205,229	
				4,539,453	
ALIS AORT :		6.4539			
SATIS AORT :		6.4539			
AORT :		6.4539			

- Günlük
- 1. Seans
- 2. Seans
- Tarih Aralığı
- Saat Aralığı
- Aktif Kademe Analizi
- Detay Bilgileri
- Derinlik
- Grafik
- Zaman Satış
- Araç Kurum Dağılımı
- Son Takas
- İlişkili Haber
- Varsayılan Olarak Kaydet
- Excele Aktar

Günlük : kademe analizini günlük işlemler üzerinden yapar.

1. seans : Kademe analizini 1. seans işlemleri üzerinden yapar.

2. seans : Kademe analizini 2. seans işlemleri üzerinden yapar.

Seçtiğimiz periyot penceresinin üst bandında senet adının yanında görünür. Mesela :

× **KADEME ANALIZI GARAN,1-SEANS**

Tarih Aralığı : Bu menü ile çok geniş bir biçimde, tarih, saat aralığı seçimi yapabileceğimiz 'Periyot Seçimi' penceresi açılır.

Bu pencere üzerinden, gene Günlük / Seanslık seçim yapabileceğiniz gibi, geçmiş bir dönemde tarih aralığı veya saat aralığı seçebilirsiniz.

Seçiminiz gene penceresinin üst bandında görünecektir. × **KADEME ANALIZI GARAN 10:00/11:00**

Saat Aralığı : Bu menü ile yukarıda anlatılan penceresinin aynısı gelir.

Aktif Kademe Analizi : Pencere 'Aktif Kademe Analizi' penceresine dönüşür. Diğer Aktif pencerelerde olduğu gibi, başlık zemin kırmızı renktedir.

× KADEME ANALIZI TTKOM,GÜNLÜK ×				
TOPLAM LOT : 670,917				
FİYAT	GÜNLÜK LOT	YUZDE	ALIS	SATI

İmlecimizi, fiyat penceresi üzerinde herhangi bir sembolün üzerine götürürsek, bu pencere, o sembolün Aktif Kademe Analizi penceresine dönüşür.

Detay Bilgileri : Senedin 'Detay' Penceresi açılır. **Bakınız : 2.2.3.15 Detay Bilgileri**

Derinlik : Senedin 'Derinlik' Penceresi açılır. **Bakınız : 4. Derinlik Penceresi**

Grafik : Kademe Analiz Penceresinin ait olduğu finansal enstrümanın Grafiği açılır. **Bakınız : 'Matriks Grafik Menüleri' Dokümanı.**

Zaman Satış : Senedin 'Zaman satış' penceresi açılır. **Bakınız : 2.2.3.16 Zaman Satış**

Aracı Kurum Dağılımı :

Kademe Analizi penceresinin ait olduğu finansal enstrüman İMKB'ye ait bir finansal enstrüman ise

Bakınız : 2.6.1.5 Aracı Kurum Dağılımı

Seçili sembol VOB'a ait bir finansal enstrüman ise VOB Aracı Kurum Dağılımı penceresi açılır. **Bakınız : 5.1 VOB Enstrümanları Aracı Kurum Dağılımı**

Seçili sembol İMKB veya VOB'a ait olmayan bir finansal enstrüman ise, bu menü ile herhangi bir pencere açılmaz.

Son Takas : Kademe Analiz penceresinin ait olduğu finansal enstrümanın 'Real-Time Takas Analizi' Penceresi açılır. **Bakınız : 2.9.1 Takas**

İlişkili Haber : Kademe Analiz penceresinin ait olduğu finansal enstrümana ait haberleri gösteren pencere açılır. **Bakınız : 2.17 Haberler**

Varsayılan Olarak Kaydet : Seçimleriniz var sayılan haline getirir ve pencere bundan sonra Varsayılan olarak belirlediğiniz yapıda (seanslık – tarihli vb) gelir.

Excel'e Aktar : Kademe Analiz penceresindeki verileri Excel tablosu olarak görüntüleyebilirsiniz.

3.14 Haberler Butonu



Bu butona tuşladığınızda Haber penceresi açılır.

Sağındaki ok altında ise, İlişkili haber seçeneği tıklanırsa, 'Hisse Seçim Butonu' penceresinde adı görünen senede ait haberler gelir.

Dow Jones seçeneği tıklanırsa Dow Jones kaynaklı haberler gelir

Haber Alarmı seçeneği tıklanırsa, Haber Alarmı düzenleyebilirsiniz. **Bakınız : 2.17 Haberler**

3.15 Anadolu Ajansı Butonu



Anadolu Ajansı işbirliği ile hazırlanmış olan bir Haber – Analiz modülüdür. **Bakınız : 2.16.3 Anadolu**

Ajansı

3.16 Bilanço Analiz Butonu



Bu buton ile 'Hisse Seçim Butonu' penceresinde adı görünen senedin 'Bilanço Penceresi' açılır.

Bakınız : 2.2.3.19 Bilanço

3.17 İşlem Hacimleri Butonu



Bu buton ile 'Aracı Kurum İşlem Hacimleri' penceresi açılır. **Bakınız : 2.6.1.2 Aracı Kurum İşlem**

Hacimleri

3.18 İMKB'de Gerçekleşen Tüm İşlemler Butonu



Bu buton ile cari gün içinde, İMKB'de Gerçekleşen Tüm İşlemler penceresi açılır.

Yanındaki ok ile de ` Tarihsel olarak İMKB'de Gerçekleşen Tüm İşlemler penceresi açılır.

Bakınız : 2.6.3 İMKB Tüm İşlemler ve 2.6.4 İMKB Zaman Satış (Tarihsel)

3.19 VİOP Butonu



İMKB Vadeli İşlem ve Opsiyon Borsası kısaca VİOP olarak adlandırılmaktadır.

Matriks Veri Terminali programının üst bandında bulunan menü butonlarından VİOP butonu altında bu piyasa ile ilgili verilere ulaşabileceğiniz çeşitli menü seçenekleri vardır.



VİOP Nedir :

İMKB'de yer alan bazı sembollerin Dayanak varlık olarak alındığı "Vadeli İşlem Sözleşmesi" veya "Amerikan (A) veya Avrupa (E) Tipi Opsiyon Sözleşmesi" olarak tanımlanmış finansal enstrümanlardan oluşan piyasadır.

Örneğin; "F_YKBNK" Yapı ve Kredi Bankası A.Ş. payları üzerine düzenlenmiş vadeli işlem sözleşme tipini, "O_AKBNKA" Akbank T.A.Ş. payları üzerine düzenlenmiş Amerikan tipi opsiyon sözleşmesini temsil eder.

3.19.1 İMKB Vadeli Hisse Senetleri :

Bu menü ile VİOP Borsasında yer alan Vadeli sözleşmelerin topluca yer aldığı bir fiyat penceresi açılır.

ACKL	A.LO	ALIS	SATIS	S.LO	SON	ADET	G.ADET	GUN.F	ACIK P	UZLASM	ONC. UZ
AKBNK Yaki	0			0		0	0	0.00	1	8.92	8.92
EREGL Yaki	0		2.71	1		0	0	0.00	2	2.52	2.52
GARAN Yak	3	8.48	9.98	5		0	0	0.00	21	9.00	9.00
ISCTR Yaki	1	6.32	7.32	5		0	0	0.00	4	6.38	6.38
SAHOL Yaki	0			0		0	0	0.00	1	10.99	10.99
TCELL Yaki	0		11.60	100		0	0	0.00	641	11.26	11.26
THYAO Yaki	0			0		0	0	0.00	0	6.30	6.30
TUPRS Yaki	0			0		0	0	0.00	0	51.15	51.15
VAKBN Yaki	0			0		0	0	0.00	0	4.66	4.66
YKBNK Yaki	0			0		0	0	0.00	0	5.25	5.25
F_AKBNK02	0			0		0	0	0.00	1	8.92	8.92
F_AKBNK03	0			0		0	0	0.00	0		
F_AKBNK06	0			0		0	0	0.00	0	9.23	9.23
F_EREGL02	0		2.71	1		0	0	0.00	2	2.52	2.52
F_EREGL03	0			0		0	0	0.00	0		
F_EREGL06	0			0		0	0	0.00	0	2.54	2.54
F_GARAN02	3	8.48	9.98	5		0	0	0.00	21	9.00	9.00
F_GARAN03	0			0		0	0	0.00	0		
F_GARAN06	0			0		0	0	0.00	0	9.15	9.15
F_ISCTR021	1	6.32	7.32	5		0	0	0.00	4	6.38	6.38
F_ISCTR031	0			0		0	0	0.00	0		
F_ISCTR061	0			0		0	0	0.00	0	6.66	6.66

Bu pencere bir fiyat penceresidir. Fiyat penceresi üzerinde yapabileceğiniz her türlü uygulamayı (Buradaki semboller için uygulanabilir ise) bu pencere üzerinde de yapabilirsiniz. Görsel değişiklikler gerçekleştirebilirsiniz. Sütun başlıkları üzerinde sağ klik yaparak açılacak fiyat bilgi seçimi penceresi ile sütun ekleyip çıkarabilirsiniz. **Bakınız**

3.19.2 İMKB Opsiyon Borsası :

Bu menü ile VİOP Borsasında yer alan Opsiyon sözleşmelerinin topluca yer aldığı bir fiyat penceresi açılır.

SEMBOL	DAYANAK	TURU	ISL.KOYM	VADESONU	CARPAN	SON	ALIS	SATIS	G.ADET	G.HACIM	G.AO	G.YUK	G.DUSU	GUN.F	7GUNLU
O_AKBNKA0213C11.00S	AKBNKE	CALL	11.00	28.02.2013	100.00				0					0.00	0.00
O_AKBNKA0313P10.00S	AKBNKE	PUT	10.00	29.03.2013	100.00				0					0.00	0.00
O_EREGLA0113P2.50S0	EREGL	PUT	2.50	31.01.2013	100.00				0					0.00	0.00
O_EREGLA0213C2.10S0	EREGL	CALL	2.10	28.02.2013	100.00				0					0.00	0.00
O_GARANA0113C12.00S	GARANE	CALL	12.00	31.01.2013	100.00				0					0.00	0.00
O_GARANA0113C9.00S0	GARANE	CALL	9.00	31.01.2013	100.00				0					0.00	0.00
O_GARANA0113P11.00S	GARANE	PUT	11.00	31.01.2013	100.00				0					0.00	0.00
O_ISCTRA0213C6.00S0	ISCTRE	CALL	6.00	28.02.2013	100.00				0					0.00	0.00
O_ISCTRA0313C5.50S0				30.12.1899					0					0.00	0.00
O_SAHOLA0213C8.50S0	SAHOLE	CALL	8.50	28.02.2013	100.00				0					0.00	0.00
O_SAHOLA0213P11.00S	SAHOLE	PUT	11.00	28.02.2013	100.00				0					0.00	0.00
O_TCELLA0213C10.00S	TCELLE	CALL	10.00	28.02.2013	100.00				0					0.00	0.00
O_TCELLA0213C15.00S	TCELLE	CALL	15.00	28.02.2013	100.00				0					0.00	0.00
O_THYAOA0213C7.50S0	THYAOE	CALL	7.50	28.02.2013	100.00				0					0.00	0.00
O_THYAOA0213P5.50S0	THYAOE	PUT	5.50	28.02.2013	100.00				0					0.00	0.00
O_TUPRSA0213P42.50S0	TUPRSE	PUT	42.50	28.02.2013	100.00				0					0.00	0.00
O_VAKBNA0213C4.75S0	VAKBNE	CALL	4.75	28.02.2013	100.00				0					0.00	0.00
O_YKBNKA0213C4.25S0	YKBNKE	CALL	4.25	28.02.2013	100.00				0					0.00	0.00

Bu pencere üzerinde de, bir fiyat penceresinde uygulanabilecek her türlü seçeneği gerçekleştirebilirsiniz. **Bakınız**

3.19.3 Hazır Sayfalar :

Muhtelif format ve görünümde sunulan hazır Matriks sayfaları vardır.

3.19.4 VİOP Tüm İşlemler Vadeli

Vadeli hisse senedi piyasasında gerçekleşen tüm işlemleri izleyebileceğiniz bir veri penceresi açılır.

GERÇEKLEŞEN TÜM İŞLEMLER <Acık Gösterim>										
(Vadeli) İMKB-VİOP TOPLAM İŞLEM HACMI : 3,144										
AKTİF ALIS : 0 AKTİF SATIS : 3,144 Fark : -3,144 CTL)										
SIRA	SAAT	LESME	FIYAT	MİKTAR	HACİM	ALAN	SATAN	ALANREF	SATANREF	İMKB NO
2	10:04:41	F_AKBI	8.74	1	874	XXX	XXX			2
1	09:48:13	F_TCEI	11.35	2	2,270	XXX	XXX			1

İMKB ve VOB tüm işlemler penceresi ile aynı özelliklere sahiptir. **Bakınız**

3.19.5 VİOP Tüm İşlemler Vadeli -(Tarihsel)

Vadeli hisse senedi piyasasında, içinde bulunduğumuz günden 45 gün öncesine kadar seçeceğimiz bir gün için, gerçekleşmiş olan tüm işlemleri izleyebileceğiniz bir veri penceresi açılır.

İMKB Tüm işlemler (Tarihsel)										
06.02.2013										
	Saat	Hisse	Fiyat	Lot	Alan	Satan	A.RefNo	S.RefNo	Hacim	İMKB No
1	17:30:16	F_GARAN	8.95	5	XXX	XXX			44.75	19
2	17:22:34	F_TCELLO	10.95	10	XXX	XXX			109.50	18
3	17:22:27	F_TCELLO	10.90	20	XXX	XXX			218.00	17
4	17:20:14	F_ISCTRO	6.56	1	XXX	XXX			6.56	16
5	17:19:18	F_ISCTRO	6.56	1	XXX	XXX			6.56	15
6	16:51:46	F_TCELLO	11.00	10	XXX	XXX			110.00	14
7	14:52:41	F_TCELLO	11.03	10	XXX	XXX			110.30	13
8	14:52:23	F_TCELLO	11.05	10	XXX	XXX			110.50	12
9	14:40:43	F_TCELLO	11.10	14	XXX	XXX			155.40	11
10	11:17:16	F_TCELLO	11.05	10	XXX	XXX			110.50	10
11	11:14:41	F_TCELLO	11.05	10	XXX	XXX			110.50	9
12	11:13:15	F_ISCTRO	6.56	25	XXX	XXX			164.00	8
13	11:12:10	F_ISCTRO	6.56	25	XXX	XXX			164.00	7

İMKB ve VOB tüm işlemler (Tarihsel) penceresi ile aynı özelliklere sahiptir. **Bakınız**

3.19.6 VİOP Üye İşlem Hacimleri (Vadeli) :

Çalışmıyor....

3.19.7 VİOP Tüm İşlemler Opsiyon

Hisse Senedi Opsiyon piyasasında gerçekleşen tüm işlemleri izleyebileceğiniz bir veri penceresi açılır.

3.19.8 VİOP Tüm İşlemler Opsiyon (Tarihsel) :

Hisse Senedi Opsiyon piyasasında, içinde bulunduğumuz günden 45 gün öncesine kadar seçeceğimiz bir gün için, gerçekleşmiş olan tüm işlemleri izleyebileceğiniz bir veri penceresi açılır.

İMKB Tüm işlemler (Tarihsel)										
05.02.2013										
	Saat	Hisse	Fiyat	Lot	Alan	Satan	A.RefNo	S.RefNo	Hacim	İMKB No
1	15:24:46	O_EREGL	0.27	1	XXX	XXX			0.27	5

3.19.9 VİOP Üye İşlem Hacimleri (Opsiyon) :

Çalışmıyor....

3.19.10 VİOP Prim Hacmi (Opsiyon) :

Çalışmıyor....

3.19.11 Opsiyon İzleme :

Dayanak varlık ve vade seçerek, bu dayanak varlığa bağlı hangi opsiyonların var olduğunu bir liste halinde görebilmenizi sağlayacak bir pencere açılır.

Aşağıda Dayanak Varlık Garanti bankası olan Mart 2013 vadeli opsiyonların bir listesini görmekteyiz.

GARANTI BANKASI																				
Dayanak Varlık :							Vade :													
GARANE							GARAN - GARANTI BANKASI							Mart 2013						
Lot		Alis		Son Fiyat		Satış		Lot		Alis		Son Fiyat		Satış		Lot				
224,292		8.66		8.68		8.68		180,967												
<input checked="" type="checkbox"/> Sembol Sütunlarını Göster																				
Alım Hakkı						Kul. Fyt	Satım Hakkı						Symbol							
Sembol	Alis Lot	Alis	Son Fiyat	Satis	Satis Lot	Kul. Fyt	Alis Lot	Alis	Son Fiyat	Satis	Satis Lot	Symbol								
O_GAR	0	0	0	0	0	7.00	0	0	0	0	0	O_GARANA0313								
O_GAR	0	0	0	0	0	7.50	0	0	0	0	0	O_GARANA0313								
O_GAR	0	0	0	0	0	8.00	0	0	0	0	0	O_GARANA0313								
O_GAR	0	0	0	0	0	8.50	0	0	0	0	0	O_GARANA0313								
O_GAR	0	0	0	0	0	9.00	0	0	0	0	0	O_GARANA0313								
O_GAR	0	0	0	0	0	9.50	0	0	0	0	0	O_GARANA0313								
O_GAR	0	0	0	0	0	10.00	0	0	0	0	0	O_GARANA0313								
O_GAR	0	0	0	0	0	11.00	0	0	0	0	0	O_GARANA0313								
O_GAR	0	0	0	0	0	12.00	0	0	0	0	0	O_GARANA0313								

Kullanım fiyatına göre alım ve satım opsiyonları olarak seçenekler ayrı ayrı listelenmektedir.

Dayanak Varlık kısmından, Dayanak Varlık seçimini yapabilirsiniz.
Vade kısmından opsiyonlarını görmek istediğiniz vadeyi seçebilirsiniz.
Bunun altında, dayanak varlığın o andaki Alış ve Satış fiyatlarını, bu fiyatlarda bekleyen Lot miktarlarını ve son işlem fiyatını görebilirsiniz.

3.19.12 Opsiyon Analizi :

Opsiyonların analizlerini yapabileceğiniz bir uygulamamız söz konusudur. Muhtelif verilerdeki değişikliklerin opsiyon fiyatını ne şekilde etkileyeceğini izleyebilirsiniz.
Bu analiz Varant analizi ile aynı özellikleri taşımaktadır ve ayrı bir başlık altında daha detaylı anlatılmıştır.

3.19.13 VİOP Sözleşme Seçimi :

Vadeli hisse senedi piyasası ve opsiyonların tüm sembollerinin listelendiği bir pencere açılır.

Bu pencere üzerinden Dayanak Varlık, Tür, Vade seçerek var olan seçeneklere ulaşabilirsiniz.
Vadeli hisse senedi piyasası için ve opsiyon borsası için birer örnek uygulamayı aşağıda görebilirsiniz.

VİOP Sözleşme Seçimi				
Dayanak Varlık :		Tür :	Vade :	Kullanım Fiyatı :
ISCTRE		Vadeli	Tümü	
Sembol	Tip	Kul. Fyt	Vade Sonu	
FISCTR			Subat 2013	AL SAT
F_ISCTR0313S0			Mart 2013	AL SAT
F_ISCTR0213S0			Subat 2013	AL SAT
F_ISCTR0613S0			Haziran 2013	AL SAT

VIOP Sözleşme Seçimi					
Dayanak Varlık :		Tür :	Vade :	Kullanım Fiyatı :	
ISCTRE		Opsiyon	Subat 2013	Tümü	
Sembol	Tip	Kul. Fyt	Vade Sonu		
O_ISCTRA0213C5.00S0	C	5.00	Subat 2013	AL	SAT
O_ISCTRA0213C5.50S0	C	5.50	Subat 2013	AL	SAT
O_ISCTRA0213C6.00S0	C	6.00	Subat 2013	AL	SAT
O_ISCTRA0213C6.50S0	C	6.50	Subat 2013	AL	SAT
O_ISCTRA0213C7.00S0	C	7.00	Subat 2013	AL	SAT
O_ISCTRA0213P5.00S0	P	5.00	Subat 2013	AL	SAT
O_ISCTRA0213P5.50S0	P	5.50	Subat 2013	AL	SAT
O_ISCTRA0213P6.00S0	P	6.00	Subat 2013	AL	SAT
O_ISCTRA0213P6.50S0	P	6.50	Subat 2013	AL	SAT
O_ISCTRA0213P7.00S0	P	7.00	Subat 2013	AL	SAT
O_ISCTRA0213C7.50S0	C	7.50	Subat 2013	AL	SAT
O_ISCTRA0213P7.50S0	P	7.50	Subat 2013	AL	SAT
O_ISCTRA0213C8.00S0	C	8.00	Subat 2013	AL	SAT
O_ISCTRA0213P8.00S0	P	8.00	Subat 2013	AL	SAT
O_ISCTRA0213C8.50S0	C	8.50	Subat 2013	AL	SAT
O_ISCTRA0213P8.50S0	P	8.50	Subat 2013	AL	SAT

Opsiyon izleme ve VIOP sözleşme seçimi uygulamalarına Matriks Başlığı altında IMKB-Analizler menüsünün alt menülerini kullanarak da ulaşabilirsiniz.

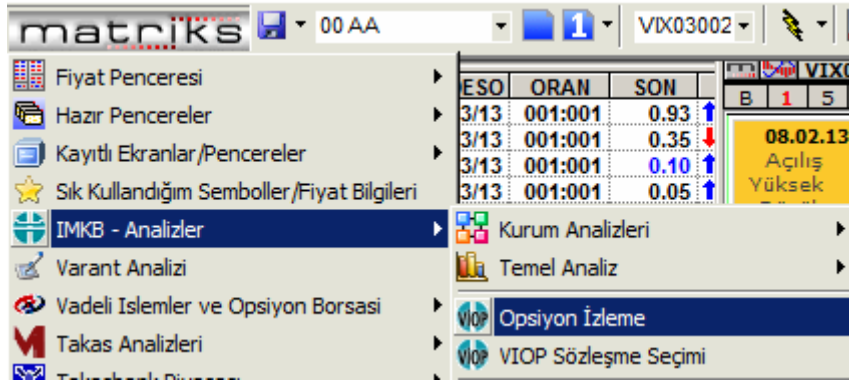

3.19.14 Derinlik Penceresi :

Hisse senedi ve VOB sembollerinde olduğu gibi VIOP sembollerinde için de derinlik penceresi uygulaması vardır. Aşağıda birer tane örnek görmekteyiz.

F GARAN F ADBITK GHSR					
T.Lot	Yukse	Tava	O.S.K	S.Fark	
0		10.80	9.00	0.00	
A.Ort	Dusuk	Taba	O.G.K	G.Fark	
	7.20	9.00	0.00		
Lot	Alis	Satis	Lot		
3	8.48	9.98	5		
1	8.00	10.80	2		
4	8.36	10.21	7		
	0.00	0.00			
FIYAT	LOT	ALAN	SATAN		

T.Lot	Yukse	Tava	O.S.K	S.Fark
0			0.39	0.00
A.Ort	Dusuk	Taba	O.G.K	G.Fark
			0.39	0.00
Lot	Alis	Satis	Lot	
0				0
	0.00	0.00		
FIYAT	LOT	ALAN	SATAN	

3.20 Takas Butonu

Bu buton ile 'Takas Analizleri' seçenekleri açılır. **Bakınız : 2.9 Takas Analizleri**

3.21 VOB Kapsamlı Butonu

Bu buton ile Vadeli İşlemler ve Opsiyon Borsası menüleri açılır. **Bakınız : 2.8 Vadeli İşlemler ve Opsiyon Borsası**

3.22 Bekleyen Emirler Butonu

Bu buton ile 'Bekleyen Emirler' penceresi açılır.

Bakınız : 2.6.12 Bekleyen Emirler

3.23 Başlığı Gizle / Göster Butonu

Bu buton ile en üst bantta yer alan MATRIKS başlığını gizleyebilir / gösterebilirsiniz.



Yanındaki ok ile de menü araç çubuğunu gizleyebilir / gösterebilirsiniz. Menü araç çubuğunu gizle seçimini uygularsanız, normalde menü çubuğu üstte görünmeyecektir. İmleç'i pencerenin üst kısmına getirdiğinizde menü çubuğu otomatik olarak ortaya çıkacaktır.

3.24 Açık Pencereleler Butonu

Bu buton ile Matriks Ekranınızda bulunan pencerelerin listesini gösteren 'Açık Pencereleler' penceresi açılır.

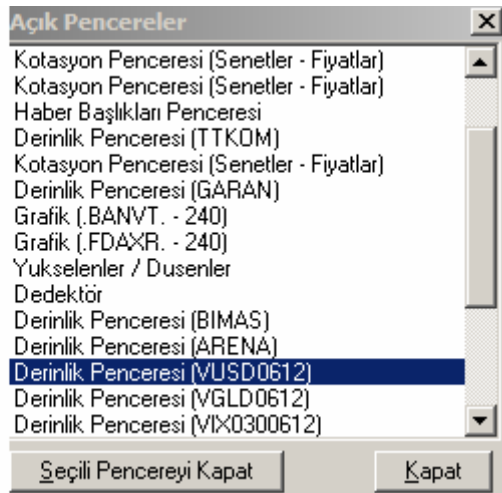

Seçili Pencereyi Kapat

butonu ile, üzerine tıklayarak seçim yaptığınız pencereyi kapatarak, ekranınızdan kaldırabilirsiniz.

Kapat butonu ile 'Açık Pencere' penceresini kapatırsınız.

3.25 Para Birimi Değiştir Butonu

Bu butona sol tık yaptığınızda TL / USD / EUR seçenekleri görünür.

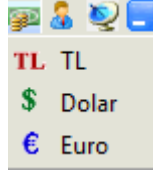

Buradan seçim yaparak, ekrandaki tüm değerleri USD veya EUR bazında görebilirsiniz.

3.26 English Butonu

Bu buton ile ekrandaki dili İngilizceye çevirebilirsiniz. Butonu tıkladığınızda size emin misiniz diye soracaktır.

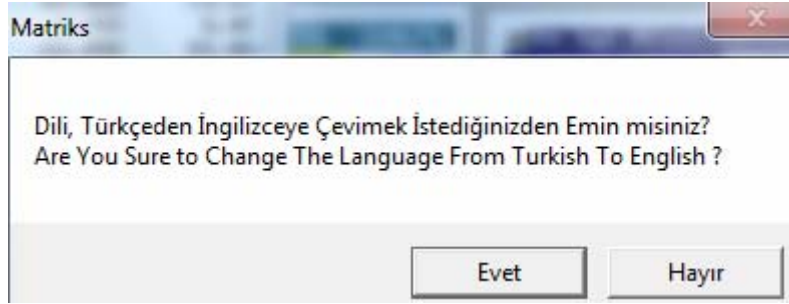

3.27 İletişim Ayarları Butonu

Bu buton Matriks yayınının teknik göstergelerini görmeyi sağlar. Daha çok teknik destek elemanlarını ilgilendiren bir menüdür.

3.28 Küçültme Büyütme Butonu

Bu buton, ekranı minimize eder (bilgisayarın araç çubuğuna indirger) ya da maksimize eder.

3.29 Mesajlar Butonu

Matriks programı, Aracı Kurumlara yorum yapabilecekleri / gönderebilecekleri ortam sağlamaktadır. Kurumlar sadece kendi müşterilerine yorum gönderebilirler.

3.30 Yazdırma Butonu

Bu butonla ekrandaki görüntüyü yazıcıdan çıktı olarak alırsınız.

3.31 Matriks Connect Butonu

Bu butona tıklayarak, Matriks Connect iletişim modülünü bilgisayarınıza yükleyebilirsiniz.

Matriks Connect ile yapılabilecekleriniz şunlardır:

- Matriks connect kullanıcıları ile sohbet edebilirsiniz.
- Dosya paylaşabilirsiniz.
- Matriks gold üzerinden istediğiniz ekranı listenizdeki kişilere gönderebilirsiniz.
- Matriks gold üzerinden istediğiniz grafiği listenizdeki kişilere gönderebilirsiniz.
- Arama özelliği ile diğer kullanıcıları bulabilir, listenize ekleyebilirsiniz.
- İstediyiniz kullanıcıları engelleyebilir, size yazı yazmasını ve tekrar size ekleme talebi göndermesini engelleyebilirsiniz.
- Listenizdeki kişileri gruplayabilirsiniz.
- Matriks ekibine (Matriks Teknik Destek, Muhasebe, Teknik Analiz, Matriks Kullanım, Müşteri Temsilciliği) tek tık ile ulaşabilir, istediğiniz konu hakkında yardım alabilirsiniz.
- İsterseniz messenger'ınızda çevrimdışı gözükebilir, çevrimdışı sohbet edebilirsiniz.

-Profil fotoğrafını ayarlayabilirsiniz.

-Firewall kullanıyorsanız ve sisteminizde socket bağlantı ve 80 ve 443 dışındaki portlar kapalıysa ayarlardan yapacağınız ufak bir ayar ile sisteme login olabilirsiniz. Matriks Connect 80 portunu kullanmaktadır ve firewall kullanan kullanıcılar için http üzerinden çalışabilmektedir.

3.32 Bavul.com'a Bağlanma Butonu :

www.bavul.com web sitesine doğrudan ulaşmanızı sağlar. Alt yapısı Matriks tarafından hazırlanmış olan bu site üzerinden seyahat planlarınızla ilgili çeşitli seçeneklere kolayca ulaşabilirsiniz.

3.33 Senet Alarmı Butonu

Bu buton ile 'Senet Alarmı' düzenleme penceresi açılır.

Bakınız : 2.28.1 Senet Alarmı

4. Derinlik Penceresi

4.1 Genel Bilgi :

'Derinlik' penceresi aşağıdaki görünümdeydir.

T.Lot	Yuksek	Tavan	O.S.Kpn	S.Fark%
33170049	5,00	5,60	5,10	-3,14
A.Ort	Dusuk	Taban	O.G.Kpn	G.Fark%
4,95	4,90	4,56	5,06	-2,37
Emir	Lot	Alis	Satis	Lot
70	1,094M	4,92	4,94	1,982M
350	1,774M	4,90	4,96	1,482M
158	1,209M	4,88	4,98	2,019M
110	623093	4,86	5,00	2,303M
67	1,001M	4,84	5,02	1,241M
755	5699830	4,88	4,98	9028014
FIYAT	LOT	ALAN	SATAN	
4,94	5	XXX	XXX	
4,94	5	XXX	XXX	
4,94	30	XXX	XXX	
4,94	5	XXX	XXX	

En çok kullanılan pencerelerden birisidir.

Derinlik penceresine senet seçili iken kısa yol olarak F1 tuşu ile ulaşabiliriz.

Önemli bir veri penceresi olduğu için, fiyat penceresi üzerinde senet satırına çift klik yaptığımızda bu pencere açılır.

Pencerenin üstüne tıklayarak pencereyi ön planda/aktif görünen haline getirdiğinizde, pencerenin üst sağ kısmında harfler görünür hale gelir. Pencere aktif değilken / arka planda iken, o harfler görünmez, pencere üst bandını aşağıdaki gibi görürsünüz.



Düzen altında, başlığın daha farklı gösterilebileceği seçenekler mevcuttur. Aşağıda anlatılacaktır.

4.2 Pencerenin üst bandında yer alan tuş menüleri

4.2.1 Derinliğe Dön Tuşu  : Harflerin solundaki, üzerinde yatay yeşil üçgen olan tuş.

Aşağıda 'Düzen' menüsünün alt menüleri içinde göreceğiniz, **4.1 -15 Analizler Ayrı Pencerede Açılsın** menüsü aktif duruma getirilmez ise, bu okun yanındaki harflere tuşlayarak gidilecek analizler / veriler, bu pencere üzerinde gösterilmektedir ve derinlik ekranı doğal olarak gizlenmektedir. Bu tuş, bu durumda tekrar derinlik ekranına dönülmesini sağlar.

4.2.2 Harf Tuşları :

Pencerenin üst bandında bulunan harf tuşlarına tıklayarak derinlik penceresinin ait olduğu finansal enstrümanın(senedin) aşağıda listesini göreceğiniz bilgi detaylarına doğrudan ulaşabilirsiniz.

A Aracı Kurum Dağılımı penceresini getirir.

D Detay Bilgileri penceresini getirir.
B Bilanço'yu getirir.
T Takas
K Kademe

G Grafik
H Haber **Yeni haber varsa bu tuş kırmızı renktedir.**
S Sermaye artırımları

R Radar Ekim 2010 tarihinden bu yana Alıcı-Satıcı bilgileri İMKB tarafından verilmediği için, bu menü artık işlev görmemektedir.

4.2.3 Masaüstünde Aç Tuşu : Harflerinin hemen sağındaki 45' açılı ile duran ok. Bu tuşa bastığınızda aynı derinlik penceresinden 2. bir tane açılır ve matriks programının minimize edip masa üstüne dönseniz bile, bu derinlik penceresi ekranda kalır. Böylece sadece pencereyi takip edebilirsiniz.

4.2.4 Minimize Et / Kapat Tuşları : En sağdaki 2 tuştan birincisi ile, pencereyi minimize edebilirsiniz. Bu durumda, matriks ekranınızın alt kısmındaki bant üzerinde adı görünür ve buna tıkladığınızda tekrar ekranda görünür hale gelir. Derinlik penceresinin üst bandındaki son x tuşu ile, derinlik penceresini tamamen kapatırsınız.

4.3. Derinlik Penceresinin Bölmeleri :

4.3.1 Fiyat Bilgileri Kısmı :

Üstteki pencerede, senedin muhtelif fiyat verilerini gösteren veri hücreleri vardır.

T.Lot		Yuksek	Tavan	O.S.Kpn	S.Fark%	S.Fark
1978301	5,36	5,80	5,30	+0,75	0,04	
A.Ort		Dusuk	Taban	O.G.Kpn	G.Fark%	G.Fark
5,34	5,32	4,72	5,30	+0,75	0,04	

Yukarıdaki örnekte Toplam Lot, Yüksek, Tavan vb veriler vardır. Pencere içinde dilerseniz başka verileri izleyebilirsiniz. Bu değişikliği nasıl yapabileceğiniz aşağıda düzen başlığı altında anlatılmıştır.

4.3.2 Piston : Üstteki pencere ile ortadaki pencere arasında ince renkli bir şerit vardır.

Emir	Lot	Alis	Satis	Lot	Emir
5,34	5,32	4,72	5,30	+0,75	0,04

Yeşil – kırmızı renkler içeren bu şerit, hissenin kademe analiz grafiği olarak çalışmaktadır. Alışta bekleyen emirler çoğaldıkça yeşil rengin ağırlığı artar. Satışta bekleyen emirler çoğaldıkça kırmızı rengin ağırlığı artar.

Lot	Alis	Satis	Lot
591	22,60	22,65	555
1337	22,50	22,70	400
50	22,45	22,75	601
2450	22,40	22,80	125
25	22,35	22,90	200
4453	22,46	22,73	1881

Lot	Alis	Satis	Lot
18082	20,25	20,30	4382
15890	20,20	20,35	42170
16167	20,15	20,40	61266
13682	20,10	20,45	32753
18447	20,05	20,50	35347
82268	20,15	20,41	175918
FIYAT	LOT	ALAN	SATAN

Yukarıda bu durumu görmekteyiz. Sol tarafta, 4453 lot alışa karşılık 1881 lot satış emri vardır ve Pistonda yeşil kırmızıdan daha uzundur. Sağ tarafta ise, 82.268 lot alış emrine karşılık 175.918 lot satış emri vardır ve kırmızı renk daha uzundur.

4.3.3 Derinlik : Ortadaki kısımda senedin derinlikli fiyat bilgileri izlenebilir.

Emir	Lot	Alis	Satis	Lot	Emir
74	757574	5,34	5,36	1,392M	178
61	1,523M	5,32	5,38	1,282M	134
65	1,101M	5,30	5,40	1,240M	240
53	1,018M	5,28	5,42	1,144M	110
61	1,110M	5,26	5,44	451239	76
314	5509560	5,30	5,39	5509572	738
SAAT	FIYAT	LOT	HACİM	ALAN	

Bu pencerede bulunan kolonlar sırası ile :

Emir : Sol taraftaki 'Emir' sütununda, O kademede / satırda kaç ayrı alış emrinin bulunduğu gösterir. Sağ taraftaki 'Emir' sütunu ise, O kademede / satırda (bakınız temel kavramlar / kademe) kaç ayrı satış emrinin bulunduğu gösterir.

Lot : Sol taraftaki Lot sütunu, O kademede bulunan alış emirlerinin toplam lot miktarını gösterir. Sağ taraftaki Lot sütunu, O kademede bulunan satış emirlerinin toplam lot miktarını gösterir.

Alış : O kademede alış fiyatını gösterir.

Satış : O kademede satış fiyatını gösterir.

Burada şu noktayı bilelim. Birinci satırdaki alış-satış fiyatları senedin aktif alış-satış fiyat kademesidir. Yani buradaki fiyatlardan doğrudan alış-satış işlemlerini gerçekleştirebilirsiniz. Sonraki satırlardaki alış-satış fiyatları ise, senedin pasif alış-satış fiyat kademeleridir.

Pencerenin bu kısmının en alt satırında ise, emir sütunları altında toplam emir sayılarını, lot sütunları altında toplam lot sayılarını görebilirsiniz.

Alış sütunu altında, emirlerin, emir lot miktarlarını baz alarak hesaplanmış ağırlıklı ortalama alış fiyatını, Satış sütunu altında, emirlerin, emir lot miktarlarını baz alarak hesaplanmış ağırlıklı ortalama satış fiyatını görebilirsiniz.

Emir	Lot	Alis	Satis	Lot
3	1586	22,80	22,85	1000
2	600	22,75	22,90	240
1	250	22,70	22,95	143
4	611	22,65	23,00	3785
3	59	22,60	23,10	350
13	3106	22,75	22,97	5518

Lot miktarları belli bir fiyat seviyesinde yoğunlaştı ise, alt satırdaki ağırlıklı ortalama o fiyata daha yakın olur. Mesela yukarıda alışların matematik ortalaması 22,70 tir ama, 22,80 deki lot miktarı diğer kademelerden oldukça yüksek olduğu için, alt satırdaki ortalama alış fiyatı 22,75 olarak görünmektedir.

4.3.4 Gerçekleşmiş Fiyatlar Kısmı :

Alt kısımda senedin gerçekleşmiş fiyat hareketlerini izleyebilirsiniz.

SAAT	FIYAT	LOT	HACİM	ALAN
10:12	5,36	10	54	XXX
10:12	5,34	2	11	XXX
10:12	5,34	2	11	XXX
10:12	5,34	1	5	XXX
10:12	5,34	1100	5.874	XXX
10:12	5,34	350	1.869	XXX

Sütunların açıklamaları şöyledir :

Saat sütununda, emrin gerçekleştiği zaman,

Fiyat sütununda, gerçekleşme fiyatı,

Lot sütununda, kaç lot emrin gerçekleştiği,

Hacim sütununda, emrin TL tutarı, izlenebilir.

Alan / Satan sütunlarında İMKB'nin Ekim 2010 dan beri başlattığı uygulama nedeni ile, bilgi görülememektedir.

Pencere içinde dilerseniz başka verileri izleyebilirsiniz. Bu değişikliği nasıl yapabileceğiniz aşağıda düzen başlığı altında anlatılmıştır.

İpucu : Emir alışı ya da satış olarak gerçekleşmesi durumuna göre, satırdaki yazı renkleri değişir. Ön tanımlı renkler alış için mavi, satış için kırmızıdır. Düzen altında ek bilgi vardır.

4.4. Derinlik Penceresi Sağ Klik Menüleri :

Derinlik Penceresinin, derinlik kısmı (orta kısım) üzerinde sağ klik yaptığınızda, fiyat penceresinde olduğu gibi karşınıza epeyce çok sayıda alt menü gelir.

Derinlik penceresinin diğer 2 kısmında sağ klik yaptığınızda daha az sayıda alt menü gelir ve bunların tümü derinlik kısmının sağ klik menüleri tarafından kapsamaktadır.

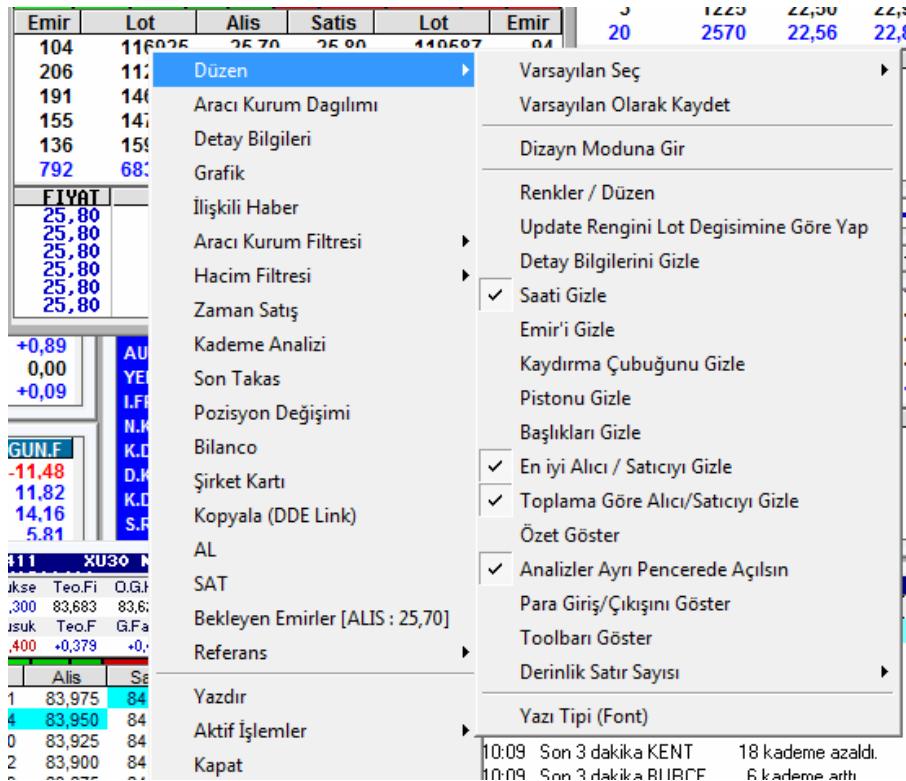

4.4.1 Düzen :

Pencerenin görünümünde yapabileceğiniz oldukça çok sayıda seçenek vardır.

İpucu : Menü önündeki kutuyu işaretleyerek seçim yapmak : Ön tarafında kutucuk olan menülerde, kutu boş ise o işlev seçili değil demektir. Kutucuğa tıkladığınızda o işlevi seçmiş olursunuz ve kutuya seçim işareti gelir :

Örnek : En iyi Alıcı / Satıcıyı Gizle

Bunun anlamı şudur. Üzerinde çalıştığınız pencerede, adı geçen işlevi (Burada : En iyi Alıcı / Satıcıyı Gizle) seçmiş olursunuz. Ve bu işlev gerçekleştirilir yani En iyi Alıcı / Satıcı gizlenir.

Eğer bu seçimi yapmazsanız, En iyi Alıcı / Satıcı gösterilecektir. Burada işlev gizle şeklinde olduğu için, seçtiğimizde gizlemektedir. İşlev göster şeklinde olsaydı, normalde gizli olup, seçtiğimizde gösterilecekti.

Varsayılan Seç menüsünde 20 adet hazır pencere görünüm seçeneği vardır. Her türlü ihtiyaca karşılık verebilmek adına epeyce seçenek sunulmuştur. Bunlardan birisini seçebilirsiniz, kendinizde dizayn edebilirsiniz.

Varsayılan Olarak Kaydet Hazır pencerelerden herhangi birisini seçip, bu menüyü uygularsanız, derinlik penceresine isim vermenizi sağlayacak bir mini pencere açılır.



Bu şekilde varsayılan tiplere kendi isteğinize göre isim de verebilirsiniz. Yaptığınız değişiklikler sonucu varsayılan olarak kaydet dersanız, bundan sonra açacağınız derinlik pencereleri o formatta gelir.

Dizayn Moduna gir

Pencerenin üst kısmında var olan veri hücrelerinin üzerine tıklayarak, alınmakta olan veri tipi yerine, başka bir veri alabilmenizi sağlar.

Bu diğer pencerelerde olmayan bir değişiklik yapma seçeneğidir.

Normalde, pencere üzerinde bir hücreye tıkladığınızda hücre içine giremezsiniz. Ama dizayn moduna girmeyi seçmiş olursanız hücreye tıklayarak ve sağ klik yaparak, hücre başlığında ve içeriğinde değişiklik yapabilirsiniz.

Fiyat veri hücrelerinin başlığına tıklarsanız (normal sol tık) başlık değiştirilebilir hale gelir.

T.Lot	Yukse	Tavan	O.S.K	S.Fark
13431950	2,60	2,83	2,59	-1,16
A.Ort	Dusuk	Taba	O.G.	G.Fark
2,57	2,55	2,31	2,59	-1,16

Burada el ile yazarak değiştirmelisiniz.

Başlık üzerine sağ klik yaparsanız karşınıza Fiyat Veri seçenekleri çıkacaktır.

T.Lot	ÜNÜN YÜKSEĞİ	ün	S.Fark%	S.Fark
533170		53	+2,27	0,08
A.Ort	GÜNÜN YÜKSEĞİ	ün	G.Fark%	G.Fark
3,60		53	+2,27	0,08
Emir	HAFTALIK YÜKSEK	Lot	Emir	
4	HAFTALIK DÜŞÜK	10594	4	
2	AYLIK YÜKSEK	22225	9	
4	AYLIK DÜŞÜK	50828	17	
7	YILLIK YÜKSEK	27163	16	
5	YILLIK DÜŞÜK	37606	11	
22	12600	3,56	3,65	148416
	63529	3,58	3,63	57

Bunlardan birisini seçtiğinizde bu başlığın altındaki hücrede o veri görülecektir.

Renkler / Düzen

Görsel değişiklikler yapma olanağı sağlamak üzere aşağıdaki pencere açılır.



2 sekmesi vardır.

Renkler Sekmesi : **Renk Değişirme için Bakınız : 5.3 Renk Değişimi**

Yazı Rengi : Pencere içindeki yazılardan, özel tanımlı olanların dışında kalan (özel tanımlananlar: mesela yükselen-düşen vb, aşağıda anlatacağız) yazıların rengini belirler.

Zemin Rengi : Zeminin rengini belirlemenizi sağlar.

Başlık Yazı Rengi : Derinlik penceresinin başlığındaki yazı rengini belirleyebilirsiniz.

Başlık Zemin Rengi : Derinlik penceresinin başlığındaki zemin rengini belirleyebilirsiniz.

Update Yazı Rengi : Kademe değişikliğinde oluşacak yazı rengini belirleyebilirsiniz.

Update Zemin Rengi : Kademe değişikliğinde oluşacak zemin rengini belirleyebilirsiniz.

Piyasa Yapıcı Renkleri :

PY Renklerini Kullan tercihini aktifleştirecek, Piyasa yapıcının fiyatları işlem gördüğünde, PY için belirlediğimiz renkler geçerli olur.

PY Yazı Rengi : Piyasa yapıcının fiyatları işlem gördüğünde uygulanacak yazı rengini belirleyebilirsiniz.

PY Zemin Rengi : Piyasa yapıcının fiyatları işlem gördüğünde uygulanacak zemin rengini belirleyebilirsiniz.

Toplam Satır Yazı Rengi : Derinlik kademelerinin görüldüğü pencerenin orta kısmında, en alttaki toplam satırındaki yazıların farklı bir renkte görünmesini sağlayabilirsiniz.

Toplam Satır Zemin Rengi : Derinlik kademelerinin görüldüğü pencerenin orta kısmında, en alttaki toplam satırının zemininin farklı bir renkte görünmesini sağlayabilirsiniz.

Alıştan Rengi : Alış işlem rengini belirleyebilirsiniz.

Satıştan Rengi : Satış işlem rengini belirleyebilirsiniz.

Gerçekleşen İşlemler Rengi uygulaması için aşağıdaki 3 seçenekten birini seçebilirsiniz. Eğer, bir renk değişikliği arzuluyorsanız yazı veya zeminin ilgili renkte yanıp sönmelerini tercih edebilirsiniz.

- Gerçekleşen İşlemler Alış/Satış Renginde Kalsın
- Gerçekleşen İşlemler Alış/Satış Renginde Yanıp Sönsün
- Gerçek İşlem. Arka Planları Alış/Satış Renginde Yanıp Sönsün

Buna bir örnek aşağıdadır. Normalde yeşil olan zemin rengi, 3,60 tan işlem gördüğü anda, kısa bir süre için kavuniçi renge dönüşmektedir.

Lot	Alis	Satis	Lot
9660	3.59	3.60	7598
8205	3.58	3.61	22962
25927	3.57	3.62	34265

Ayarlar Sekmesi :



Alış – Satış Ayracını Göster :

Kutucuğu işaretlersek, Alış ile satış kısımları arasına dikine bir çizgi eklenir.

Lot	Alis	Satis	Lot
6661	3.59	3.60	10507
8065	3.58	3.61	33062
25927	3.57	3.62	34265
12600	3.56	3.63	52529
24008	3.55	3.64	15863
77261	3.56	3.62	146226

Yatay Kılavuz Çizgileri : Önündeki kutucuğu tıklayarak, pencremiz içine yatay kılavuz çizgileri yerleştirebilir / var olan çizgileri kaldırabiliriz.

Dikey Kılavuz Çizgileri : Önündeki kutucuğu tıklayarak, pencremiz içine dikey kılavuz çizgileri yerleştirebilir / var olan çizgileri kaldırabiliriz.

1. Kademe Değişince Başlığı Renklendir :

Bu kutucuğu seçerseniz, aktif kademede, kademe değişikliği olduğu zaman, pencerenin başlığı renk değiştirerek sizi uyarır.

Toplam Satırı :

2 adet toplam satırı vardır. Bunların gösterilmesini / gizlenmesini bu seçenekler ile yapabilirsiniz.

Pencere Başlıkları :

Pencere başlığında, senet adının yanı sıra ek bir veri görmek isterseniz, aşağıdaki seçeneklerden biriniz seçebilirsiniz.

- Pencere Başlığında Farklar Görülsün
- Pencere Başlığında Son Lot Görülsün
- Pencere Başlığında Senet Tanımı Görülsün

Uygula butonu ile, yaptığınız değişiklikler uygulanmak üzere 'Derinlik Ayarları' penceresi kapanır.

İptal butonu ile bir değişiklik uygulanmadan 'Derinlik Ayarları' penceresi kapanır.

Update Rengini Lot Değişimine Göre Yap :

Bu menü seçildiğinde, bekleyen emirlerde değişiklik olması durumunda, ilgili hücrede update rengi aktif olur.

Detay Bilgilerini Gizle: Bu seçenek pencerenin üst kısmında verilen detayları gizler / açığa çıkarır. Gizlendiğinde, pencere aşağıdaki görünümü alır.

Lot	Alis	Satis	Lot
3331	3.60	3.61	33562
3143	3.59	3.62	34265
14565	3.58	3.63	54229
23427	3.57	3.64	16613
12600	3.56	3.65	39106
57066	3.57	3.63	177775
FIYAT	LOT	ALAN	SATAN
3,60	1500	XXX	XXX
3,60	634	XXX	XXX
3,59	20	XXX	XXX
3,60	366	XXX	XXX
3,60	100	XXX	XXX

Saati Gizle (Göster) Menüsü : Saati gizle seçeneğini seçili tutmazsanız, gerçekleşen emirler kısmında, gerçekleşme saati de görünür.

Saat	Lot	Alis	Satis
15:42:	7000	3.59	3.60
15:43:	9665	3.58	3.61
15:30:	23427	3.57	3.62
14:16:	12600	3.56	3.63

Emir'i Gizle (Göster) Menüsü : Emir'i gizle seçeneğini seçerseniz, gerçekleşen emirler kısmında, emir sayısı (o kademede emirlerin sayısı) görünmez, seçmezseniz görünür.

Saat	Emir	Lot	Alis	S
15:51:	3	8766	3.61	
15:50:	2	10230	3.60	
15:51:	4	5000	3.59	
15:43:	5	9665	3.58	
15:30:	8	23427	3.57	
	22	57088	3.58	

Kayırdırma Çubuğunu Gizle :

SAAT	FIYAT	LOT	ALAN
15:57:14	3,63	406	XXX
15:57:14	3,63	844	XXX
15:57:14	3,63	5000	XXX
15:57:12	3,64	168	XXX
15:57:12	3,64	50	XXX

Şekilde sağ tarafta görülen kayırdırma çubuğunu gizler / ortaya çıkarır.

Pistonu Gizle: Derinlik penceresi üzerinde yer alan ince yeşil – kırmızı renkli görsel kademe analizi grafiğini göstermek ve gizlemek için bu seçenek kullanılır. Gizlendiğinde görünüm aşağıdaki gibi olur.

T.Lot	Yukse	Tava	O.S.K	S.Fark
381725	3,65	3,96	3,60	+1,39
A.Ort	Dusuk	Taba	O.G.	G.Fark
3,62	3,53	3,24	3,53	+3,40
Saat	Emir	Lot	Alis	S
16:17:	4	6837	3,63	
16:16:	7	28496	3,62	

Başlıkları Gizle: Orta ve alt kısımdaki pencerelerin başlıkları gizlenir. Görünüm aşağıdaki gibi olur.

T.Lot	Yukse	Tava	O.S.K	S.Fark
388161	3,65	3,96	3,60	+1,39
A.Ort	Dusuk	Taba	O.G.	G.Fark
3,62	3,53	3,24	3,53	+3,40
3	14249	3,64	3,65	
5	8837	3,63	3,66	
7	28496	3,62	3,67	
5	38012	3,61	3,68	
7	30000	3,60	3,69	
27	119594	3,61	3,67	
3,65	6125	XXX	XXX	
3,64	10	XXX	XXX	

Özet Takas Bilgilerini Gizle :

Aşağıda göreceğiniz mini pencerenin 'Derinlik Penceresi' üzerinde gösterilmesini / gizlenmesini sağlar.

Kurum	Tak	Yüzde
CITIBANK YABA	1,2	52,04
DEUTSCHE BANK	493	20,43
GARANTI YAT.	221	9,16
IS BANKASI A.S	151	6,29
TURK EKONOMI	76,	3,17
DiGER	215	8,91
Saat (Takas)	15,0	

Kademe Analizini İşlemlerin Sağında Göster :

Kademe Analizinin aşağıda göreceğiniz biçimde 'Derinlik Penceresi' üzerinde gösterilmesini sağlar.

T.Lot	Yukse	Tava	O.S.K	S.Fark	S.Fark
7108756	6,48	7,12	6,44	-0,31	-0,02
A.Ort	Dusuk	Taba	O.G.K	G.Fark	G.Fark
6,41	6,38	5,80	6,44	-0,31	-0,02
Lot	Alis	Satis	Lot		
402197	6,40	6,42	1,385M		
740329	6,38	6,44	1,619M		
570648	6,36	6,46	1,046M		
432957	6,34	6,48	1,122M		
422371	6,32	6,50	880586		
2568502	6,36	6,46	6052418		
3321288	6,33	6,50	9117097		
FIYAT	LOT	FIYAT	GUNLUK LOT	YUZDE	
6,42	1	6,48	302,314	1,42	
6,40	906	6,46	8,968,915	42,20	
6,40	420	6,44	6,146,326	28,92	
6,40	674	6,42	2,083,053	9,80	
6,42	1	6,40	3,690,703	17,37	
6,42	1	6,38	61,946	0,29	
6,40	2000				
6,40	7326				
6,40	3000				
6,40	5				
6,40	9669				
6,42	1				
6,42	1				
6,40	331				
			TOPLAM :	21,253,257	
			ALIS TOPLAM :	10,320,521	
			SATIS TOPLAM :	10,932,736	
			AORT :	6,4399	
			ALIS AORT :	6,4412	
			SATIS AORT :	6,4387	

Özet Göster / Tüm İşlemleri Göster :

Aşağıda soldaki, pencerede 'Tüm İşlemleri Göster', sağdaki pencerede 'Özet Göster' seçilmiştir.

T.Lot	Yukse	Tava	O.S.K	S.Fark
7994136	7.44	8.08	7.34	+1.36
A.Ort	Dusuk	Taba	O.G.	G.Fark
7.39	7.28	6.60	7.32	+1.64
Lot	Alis	Satis	Lot	
313707	7.42	7.44	512626	
383467	7.40	7.46	425630	
465878	7.38	7.48	431748	
423610	7.36	7.50	654047	
411788	7.34	7.52	271851	
1998450	7.38	7.48	2295902	
FIYAT	LOT	ALAN	SATAN	
7.44	4532	XXX	XXX	
7.44	468	XXX	XXX	
7.42	2300	XXX	XXX	
7.42	100	XXX	XXX	
7.44	532	XXX	XXX	

T.Lot	Yukse	Tava	O.S.K	S.Fark
7994136	7.44	8.08	7.34	+1.36
A.Ort	Dusuk	Taba	O.G.	G.Fark
7.39	7.28	6.60	7.32	+1.64
Lot	Alis	Satis	Lot	
313707	7.42	7.44	512626	
383467	7.40	7.46	425630	
465878	7.38	7.48	431748	
423610	7.36	7.50	654047	
411788	7.34	7.52	271851	
1998450	7.38	7.48	2295902	
FIYAT	LOT	ALAN	SATAN	
7.44	5000	XXX	XXX	
7.42	2300	XXX	XXX	
7.42	100	XXX	XXX	
7.44	542	XXX	XXX	
7.42	2000	XXX	XXX	

Yukarıda soldaki pencereden, 5.000 lotluk son emrin 2 parçaya gerçekleşmiş olduğunu anlıyoruz. Solda, üstteki 2 ad alış toplamı 5.000 lotluk emrin detaylarını göstermekte, sağda ise 5.000 lotluk emir tek parça olarak gösterilmektedir. Yani, tüm işlemleri göster seçeneği, emrin detaylı gösterimi anlamına gelmektedir.

Analizler Ayrı Pencerede Açılın : Eğer bu seçeneği seçmezseniz, üst başlıktaki harfler yardımı ile ulaşabileceğiniz analizler / veriler bu pencere üzerinde açılmakta ve 'Derinlik Verileri' gizlenmektedir. Tekrar derinlik penceresinin geri gelmesi için

Derinliğe Dön Tuşuna (Harflerin solundaki, üzerinde yeşil üçgen olan tuş.) basılması gerekir.

Para Giriş / Çıkışını Göster : Ekim 2010 tarihinden bu yana Alıcı-Satıcı bilgileri İMKB tarafından verilmediği için, bu işlev çalışmamaktadır ve sütun içeriğinde XXX işareti görünür.

Toolbarı Göster : Derinlik penceresinin altına Matriks Araç çubuğunu getirir.

Lot	Alis	Satis	Lot
16288	3.61	3.62	24906
31000	3.60	3.63	37100
54977	3.59	3.64	62501
16364	3.58	3.65	89903
32327	3.57	3.66	55057
150956	3.59	3.64	269467
FIYAT	LOT	ALAN	SATAN
3.61	212	XXX	XXX
3.61	500	XXX	XXX

Toolbarı Göster seçeneği aktifleştirildiğinde, bu kısmı kullanacağınız varsayıldığından, pencere aktif durumdayken bile üst bantta sunulan verilere ulaşma seçenekleri görünmez. Bunun yerine alttaki toolbarı kullanabilirsiniz.

Yazı Tipi : Yazı tipini seçebileceğiniz bir ekran açılır. Bu ekran üzerinden yazı tipini, stilini ve boyutunu değiştirebilirsiniz. **Bakınız : 5.4 Yazı Tipi**

İpucu : Göreceğiniz gibi, oldukça çok sayıda gizle-göster seçeneği vardır. Bu derece gizleme, gösterme seçeneği verilmesinde amaç, ihtiyaç duymadığınız kısımları kaldırmak yoluyla daha küçük bir pencere oluşturarak, ekranımızda daha çok pencere için yer kazanmaktır.

4.4.2 Aracı Kurum Dağılımı :

Derinlik penceresinin ait olduğu finansal enstrüman, İMKB'ye ait bir finansal enstrüman ise **Bakınız :**

2.6.1.5 Aracı Kurum Dağılımı

VOB'a ait bir finansal enstrüman ise VOB Aracı Kurum Dağılımı penceresi açılır. **Bakınız : 5.1 VOB**

Enstrümanları Aracı Kurum Dağılımı

4.4.3 Detay Bilgileri :

Derinlik penceresinin ait olduğu finansal enstrümanın 'Detay Penceresi' açılır. **Bakınız : 2.2.3.15**

Detay Bilgileri

4.4.4 Grafik :

Derinlik penceresinin ait olduğu finansal enstrümanın Grafiği açılır. **Bakınız : 'Matriks Grafik**

Menüleri' Dokümanı.

4.4.5 İlişkili Haber :

Derinlik penceresinin ait olduğu finansal enstrümana ait haberleri gösteren pencere açılır. **Bakınız :**

2.17 Haberler

4.4.6 Aracı Kurum Filtresi :

Ekim 2010 tarihinden bu yana Alıcı-Satıcı bilgileri İMKB tarafından verilmediği için, bu menü artık işlev görmemektedir.

4.4.7 Hacim Filtresi :

Hacim filtresi tanımlayabileceğiniz / kaldırayabileceğiniz alt menüsü vardır. Tanımla dediğinizde hacim filtresi tanımlayabileceğiniz bir pencere açılır. Tanımladığınız hacim filtresini dilediğiniz zaman bu menünün alt menüsünden kaldırabilirsiniz

Burada tanımlayacağınız rakamın altında parasal hacme sahip işlemler derinlik penceresinde listelenmez. Mesela 10.000 TL limit koyup izlediğimizde :

T.Lot	Yukse	Tava	O.S.K	S.Fark
11226083	4,99	5,42	4,94	+0,40
A.Ort	Dusuk	Taba	O.G.	G.Fark
4,97	4,95	4,42	4,94	+0,40
Lot	Alis	Satis	Lot	
228046	4,96	4,97	526867	
361617	4,95	4,98	381645	
360291	4,94	4,99	535847	
231286	4,93	5,00	561282	
150533	4,92	5,01	560139	
1331773	4,94	4,99	2565780	
FIYAT	LOT	ALAN	SATAN	
4,96	3621	XXX	XXX	
4,97	20000	XXX	XXX	
4,96	12892	XXX	XXX	
4,96	25000	XXX	XXX	
4,96	5000	XXX	XXX	

SIRA	SART	FIYAT	LOT	HACIM	İMKB NO
1452	11:12:12	4,96	1.277	6.334	111337
1451	11:12:12	4,96	3.621	17.960	111336
1450	11:11:40	4,97	2	10	110939
1449	11:09:58	4,97	20.000	99.400	109693
1448	11:08:59	4,97	8	40	108973
1447	11:08:19	4,96	12.892	63.944	108508
1446	11:06:45	4,96	488	2.420	107446
1445	11:04:40	4,96	1.000	4.960	105852
1444	11:04:35	4,96	1.000	4.960	105771
1443	11:03:57	4,96	1	5	105073

Yukarıda, zaman satış tablosunda görülen 1450 ve 1452 numaralı emirler derinlik tablosunda görülmezken, 1449 ve 1451 numaralı emirler listelenmektedir.

4.4.8 Zaman Satış : İlgili finansal enstrümanın Zaman / satış penceresi açılır. **Bakınız : 2.2.3.16 Zaman Satış**

4.4.9 Kademe Analizi : Derinlik Penceresinin ait olduğu finansal enstrümanın 'Kademe Analiz' penceresi ekrana gelir. **Bakınız : 3.13 Kademe Analizi Butonu**

4.4.10 Son Takas : Derinlik penceresinin ait olduğu finansal enstrümanın 'Real Time Takas Analizi' Penceresinin Hisse sekmesi açılır. **Bakınız : 2.9.1 Takas**

4.4.11 Pozisyon Değişimi : Derinlik penceresinin ait olduğu finansal enstrümanın 'Real Time Takas Analizi' Penceresinin Pozisyon farkları sekmesi açılır. **Bakınız : 2.9.1 Takas**

4.4.12 Bilanço : Derinlik penceresinin ait olduğu finansal enstrümanın bilançosu gelir. **Bakınız : 2.2.3.19 Bilanço**

4.4.13 Şirket Kartı : Derinlik penceresinin ait olduğu finansal enstrümanın şirket kartı gelir. **Bakınız : 2.2.3.20 Şirket Kartı**

4.4.14 Kopyala (DDE Link) : Finansal enstrümanın derinlik penceresindeki bilgileri DDE Link olarak Excel tablosuna aktarabilmenizi sağlar.

4.4.15 AL : Finansal enstrüman için Matriks Trading Alım-satım programının AL-SAT penceresi açılır.

4.4.16 SAT : Finansal enstrüman için Matriks Trading Alım-satım programının AL-SAT penceresi açılır.

4.4.17 Bekleyen Emirler :

Üzerinde sağ klik yaptığınız satırda, bekleyen emirlerin ayrıntısını gösterir.

No	Saat	Lot	No	Satı	Saat	Lot	Kalan
1	11:34:09	100					
2	11:34:09	1000					
3	11:34:15	2000					
4	11:34:23	35					

Başlıkta kademelerin tipi ve seviyesi vardır. Mesela yukarıda Migros'un 26.1 TL alış seviyesinde bekleyen emirlerin detaylarını (Emir sırası / girildiği saat / miktar) görebilirsiniz.

Üst bantta, sağdaki 2 ad tuştan

Y= Yenile tuşu : Verileri yenilemenizi ve son durumu görmenizi sağlar.

E. Tüm Bekleyen Emirlerim tuşu : Ekim 2010 tarihinden bu yana Alıcı-Satıcı bilgileri İMKB tarafından verilmediği için, bu menü artık işlev görmemektedir.

4.4.18 İptal Edilmiş Emirler Penceresi :

Aşağıda göreceğiniz, İptal Edilmiş emirlerin listelendiği bir pencere açılır.

Saat	A.Emir	S.Emir	A.Lot	S.Lot	Alis	Satis	S.Lot	A.Lot	S.Emir	A.Emir	Saat
13:07:22					6.44	6.46					13:07:22
13:07:22					6.42	6.48					13:07:22
13:07:22					6.40	6.50					13:07:22
13:07:22					6.38	6.52					13:07:22
13:07:22					6.36	6.54					13:07:22
				A.Ort	6.43	6.47	A.Ort				

4.4.19 Referans :

Ekim 2010 tarihinden bu yana Alıcı-Satıcı bilgileri İMKB tarafından verilmediği için, bu menü artık işlev görmemektedir.

4.4.20 Yazdır :

Görünen derinlik penceresinin yazıcıdan çıktısını almanızı sağlar.

4.4.21 Aktif İşlemler :

Pencerenin en altında aktif işlemleri gösteren ek bir bölüm açılır.

T.Lot	Yukse	Tava	O.S.K	S.Fark	S.Far
14350103	4,99	5,42	4,94	+0,61	0,03
A.Ort	Dusuk	Taba	O.G.	G.Fark	G.Far
4,97	4,95	4,42	4,94	+0,61	0,03
Lot	Alis	Satis	Lot		
413634	4,96	4,97	314234		
415829	4,95	4,98	469389		
372518	4,94	4,99	701381		
283166	4,93	5,00	674999		
151558	4,92	5,01	678595		
1636705	4,94	4,99	2838598		
FIYAT	LOT	ALAN	SATAN		
4,97	40	XXX	XXX		
4,97	8	XXX	XXX		
4,97	8	XXX	XXX		
XXX			4,97	40 Lot	
XXX			4,97	8 Lot	
XXX			4,97	8 Lot	

Bu kısmın 1 -5 satır arasında olmasını sağlayabilirsiniz.

İpucu : Gerçekleşen emirler kısmında satır miktarı azalacaktır. Pencereyi aşağı doğru uzatarak bu kısımda daha fazla sayıda satır izleyebilirsiniz.

4.4.22 Kapat :

Derinlik penceresini kapatırsınız.

4.4.23 VOB Enstrümanlarına ait derinlik penceresinde ek olarak şu menüler bulunmaktadır :

Kaydırma Çubuğunu Göster : Derinlik sayısı VOB enstrümanları için 10 dur. Pencerenin kademe kısmının yüksekliğini artırmak istemezseniz, derinlik kademelerinin tümünü görmek için 'Kaydırma Çubuğunu' yerleştirmek isteyebilirsiniz.

Kademe Sırasını Göster : Derinlik sayısı VOB enstrümanları için 10 dur. Tümünü izliyorsanız ve ilgili fiyatın kaçınıcı kademede olduğunu rahatça görmek isterseniz, 'Kademe sırasını Göster' seçeneği ile kademe satır bilgisini daha kolayca izleyebilirsiniz.

4.5 Aktif Derinlik :

Bu pencerenin görünümü 'Derinlik' penceresi ile aynıdır. Aktif olduğunu başlığın kırmızı olmasından anlayabilirsiniz.

T.Lot	Yukse	Tavan	O.S.Kpn	S.Fark	S.Far
4699	21,75	23,55	21,55	+0,93	0,24
A.Ort	Dusuk	Taban	O.G.Kpn	G.Fark	G.Far
21,62	21,55	19,25	21,55	+0,93	0,24
ALICILAR	N.LOT	SATICILAR	N.LOT		
DiGER					
Eni	Lot	Alis	Satis	Lot	Eni
3	266	21,55	21,60	603	56
3	820	21,50	21,70	3277	1
3	315	21,40	21,75	7225	4
3	118	21,35	21,80	625	1
1	5	21,30	21,85	725	2
13	1524	21,48	21,74	12455	64
FIYAT	LOT	ALAN	SATAN		
21,60	200	XXX	XXX		
21,60	57	XXX	XXX		
21,60	43	XXX	XXX		
21,60	100	XXX	XXX		
21,60	1	XXX	XXX		
21,60	4	XXX	XXX		

İmleci herhangi bir senet üstüne götürdüğünüzde bu aktif derinlik penceresi o senedin derinlik penceresine dönüşür. Bunun dışında tüm özellikleri, Derinlik penceresi ile aynıdır.

5. Ek Bilgiler :

5.1 VOB Enstrümanları Aracı Kurum Dağılımı :

VOB enstrümanları için Takas başlığı altında anlatılan analizlerin dışında bir 'Aracı Kurum dağılımı' analizi mevcuttur.

Bu analize VOB Derinlik penceresi üzerindeki harf menülerinden A harfi ile ulaşabilirsiniz.

Aşağıda göreceğiniz pencere açılacaktır.

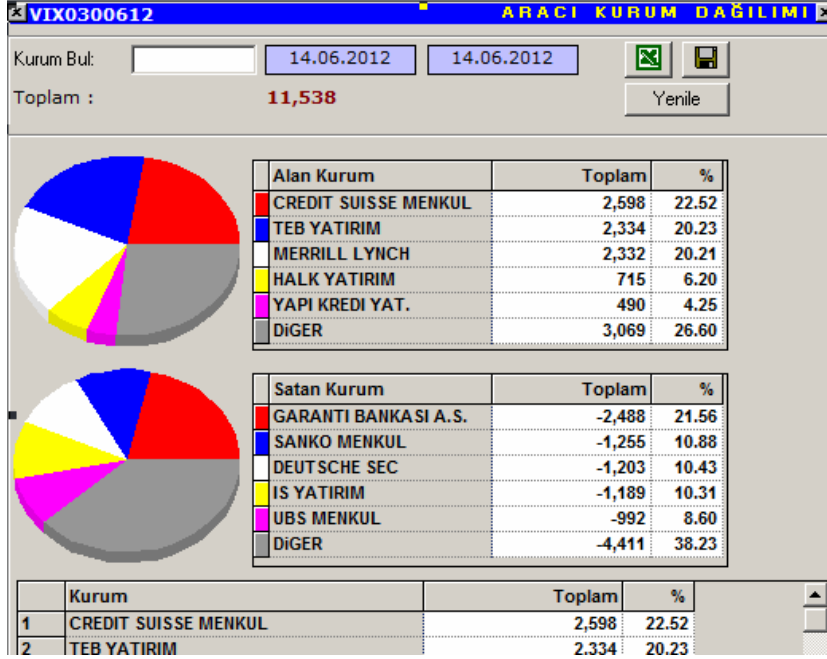

Diğer Takas analizlerinde olduğu gibi, bu pencerede de tarih girme butonları vardır. Tarih butonu üzerine tıkladığınızda, gün seçebileceğiniz mini tarih penceresi açılır.

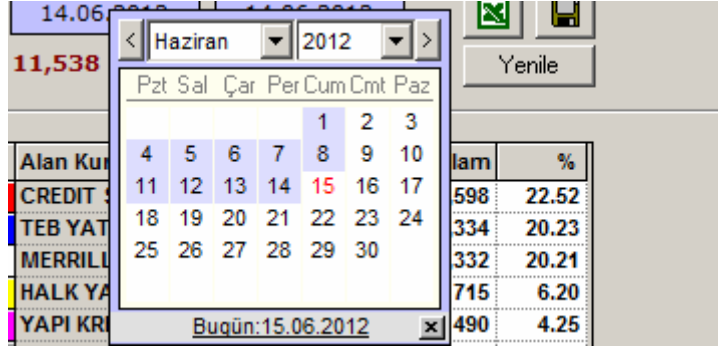

Bu pencere üzerinden istediğiniz tarih üzerine çift tıklayarak seçim yapabilirsiniz.

2 ayrı tarih girerek seçeceğiniz tarih aralığında kurumların pozisyon değişimlerini izleyebilirsiniz. Tarih girdikten sonra 'Yenile' butonuna basarsanız veriler yeni girdiğiniz tarihlere göre güncellenecektir.

Kurum bul hücresi içine kurum adı yazarsanız, o kurum penceresinin alt kısmındaki listenin en üst satırına gelir.

Toplam : **11,538**

Burada gösterilen rakam, seçilen tarih aralığında kurumların açmış olduğu net pozisyon toplamıdır.

İpucu : VOB'da sözleşmeler alınıp satılmaktadır. Bu hisse senetlerinden oldukça farklı bir olgudur. Sözleşmeler karşılıklı olarak açılır / kapanır. Bir taraf alım yönünde sözleşme alırken diğer taraf ise satım yönünde sözleşme alır. Bu sebeple karşılıklı sözleşme (değişim) miktarları eşittir. Ve unutulmamalıdır ki, bu tabloda verile rakamlar ilgili tarihlerde açılmış olan sözleşme sayılarını gösterir. Yani kurumların elindeki toplam sözleşme sayılarını göstermez.

Pencerenin üst kısmındaki 2 tabloda, en çok alım – satım yönünde işlem yapan 5'er aracı kurum (doğal olarak farklı kurumlar olacaktır) ve aldıkları / sattıkları NET sözleşme sayıları listelenir. Tabloların 6. satırında ise, Diğer tanımlaması ile, ilk 5'e giremeyen aracı kurumların toplam NET sözleşme alım – satım sayıları gösterilir.

İpucu : Bu sayılar bize seçtiğimiz dönemde hangi aracı kurumların Alım (Yükseliş beklentisi) yönünde, hangi aracı kurumların ise Satış (Düşüş beklentisi) yönünde işlem yaptığını gösterir. Ve dikkat edilmelidir ki, bu rakamlar kurum bazında NET rakamlardır. Başlangıçta kurum bünyesindeki sözleşme sayısının sıfır olduğunu varsayarsak ve kurumun 100 müşterisi olsa; bu müşterilerden her biri 1'er sözleşme işlem yapmak kaydı ile, 60 tanesi alım 40 tanesi ise satış yönünde sözleşme alır ise, o kurum için NET sözleşme rakamı alım yönünde 20 olacaktır. Halbuki o kurum elindeki sözleşme sayısı bu işlemler sonunda 100 olacaktır.



Excel'e Aktar Butonu : Sayfayı Excel tablosu olarak görüntüleyebilirsiniz.



Kaydet butonu ile, veri penceresi dosyasını bilgisayarınıza kaydedebilirsiniz. Bu buton ile, bilgisayarınıza kayıt yapabileceğinizi sağlayacak Windows farklı kaydet penceresi açılacaktır.

5.2 Arka plan / Ön plan – Aktif Görünüm :

Çalışma ekranınız üzerinde genellikle 1'den fazla sayıda pencere olacaktır. Bunlardan hangisi üzerine tıklarsanız o pencere aktif / ön görünüm halinde bulunacaktır. Pencerenin aktif durumda olmasının önemi şudur. Klavyeyi tıkladığınızda olabilecek bir değişiklik var ise, bu değişiklik, o pencere üzerinde gerçekleşir. Mesela detay penceresi aktif iken hisse adını klavyeden doğrudan değiştirebilir ve adını yazdığınız hissenin detay penceresine geçiş yapabilirsiniz.

T.Lot	Yukse	Tavan	O.S.Kpn	S.Fark%	S.Fark
1395137	3,53	3,82	3,48	+1,15	0,04

Yukarıdaki görünümde, Şişe cam penceresi, Adel penceresinin ön planındadır. Adel penceresi arka plandadır. Adel üzerine tıklarsak :

T.Lot	Yukse	Tavan	O.S.Kpn	S.Fark%
38015	21,20	23,20	21,10	-0,24
A.Ort	Dusu	Taban	O.G.Kpn	G.Fark%
21,01	20,90	18,90	20,95	+0,48

Emir	Lot	Alis	Satis	Lot
2	330	21,00	21,05	757
2	182	20,95	21,10	1102

Adel penceresi ön plana geçer. Şişecam arka planda kalır.

5.3 Renk Değişimi :

Renk değişikliği yapmak için, renk kutucuğunun üzerine (mesela :  Yazı Rengi) tıkladığınızda, renk seçimi yapabileceğiniz bir pencere açılır.



Buradan dilediğiniz bir rengi seçebilir ya da özel renk oluşturabilirsiniz. 'Özel Renk Tanımla' tuşuna bastığınızda, ekran aşağıdaki şekle dönüşür.

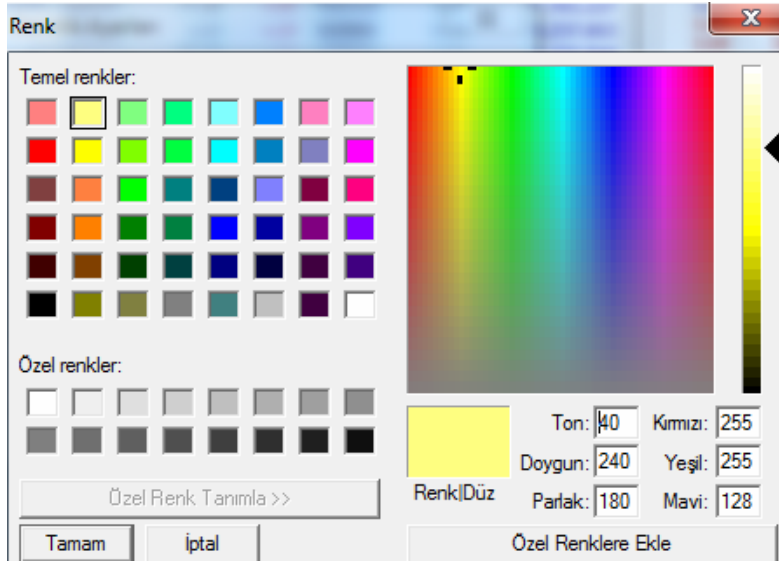

Ekranın sağ tarafındaki Ton / Doymun / Parlak / Kırmızı / Yeşil / Mavi değerlerini değiştirerek, bir renk oluşturabilirsiniz. Siz bu değerlerde değişiklik yaptıkça oluşan renk, altında 'Renk/Düz' yazan kutucuğun içinde görünecektir.

Oluşturduğunuz rengi derseniz, 'Özel renklere Ekle' butonu ile atayabilirsiniz. Bunun sonucunda 'Özel renkler' başlığının altındaki seçtiğiniz kutuya oluşturduğunuz özel renk tanımlanacaktır. Bakınız aşağıdaki şekil :

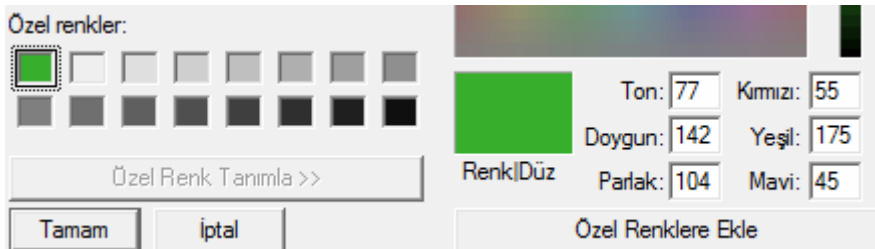

5.4 Yazı Tipi :

Yazı Tipi yazılı kısma tıkladığınızda aşağıda göreceğiniz 'Yazı Tipi' penceresi açılır. Bu pencere üzerinden yazı tipini, stilini ve boyutunu değiştirebilirsiniz.

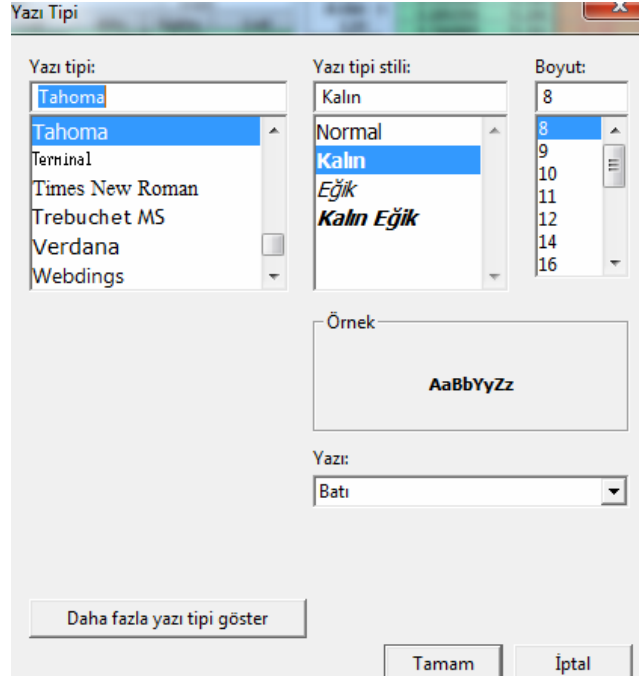

Daha fazla yazı tipi göster butonunu tuşlarsanız, varsa bilgisayarınızda bulunan ve aktif olmayan diğer yazı tiplerine ulaşip, onları da ekleyebilirsiniz.

Tamam : Yaptığınız değişikliklerin gerçekleşerek pencerenin kapanmasını sağlar.

İptal : Yaptığınız değişiklikleri gerçekleştirmeden pencereyi kapatmanızı sağlar.

5.5 Ekran Göndermek :

Matriks programınız üzerinde kullandığınız bir ekranı başka bir bilgisayarda kullanmak isterseniz, aşağıda anlatacağımız yöntem ile sayfayı aynen başka bir bilgisayara gönderebilirsiniz. Ekranı alacağınız bilgisayardan göndereceğiniz bilgisayara doğru yapmanız gerekenler şöyledir:

- 1) Matriks klasörü muhtemelen bilgisayarınızda C diski içinde bulunacaktır. Buradaki MATRİKS klasöründen / User / Screens içinde pencereleri isimleri ile göreceksiniz. Buradan alacağınız pencereyi kopyalayıp masa üstüne kaydediniz.
- 2) Mesela word belgesinde uzantı doc olması gibi bunun uzantısı scr dir. Dosyanın eklentisinin görülmesi gerekir. Dosyanın uzantısı görülüyor ise bilgisayar ayarlarından görünür hale getirmelisiniz.
- 3) Eğer e-posta ile gönderecekseniz, dosyanın uzantısını scr dışında rasgele bir uzantı yapınız. Mesela ekran adı deneme.scr iken, deneme.aaa gibi. Flash bellek ile aktaracaksanız bu değişiklik gerekmez.
- 4) Bu dosyayı gönderdikten sonra, ekranı yüklemek istediğiniz bilgisayarda, gelen e-postadan eklentiye masa üstünüze kaydediniz.
- 5) Flash bellek ile aktarıyorsanız madde 6'ya geçiniz.
- 6) Eklentinin uzantısını tekrar 'scr' yapınız. Yani deneme.aaa olan dosya adını tekrar deneme.scr haline dönüştürmelisiniz.
- 6) Sonra dosyayı bilgisayarınızda C altında MATRİKS / User / Screens içine kaydediniz.

Matriks programınızı açtığınızda, o pencere de seçebileceğiniz pencereler listesinde görünecektir. **İpucu :** Matriks altındaki USER klasörünü kopyalayarak, Matriks programının bulunduğu başka bir bilgisayarda aynı konuma aktarırsanız, program içinde hazırlamış / kaydetmiş olduğunuz, ekran, fiyat penceresi, grafik, sistem vb tüm uygulamaları diğer bilgisayara aktarmış olursunuz.

İpucu : Matriks Connect (Bakınız : 3.30 Matriks Connect) üzerinden de, ekran, fiyat penceresi vb uygulamalarınızı başka bir bilgisayara kolayca aktarabilirsiniz.

5.6 Kısayollar :

Hisse adını girerek grafiği / emir penceresini değiştirebilirsiniz.
Grafikte çalışırken . G günlük / H Haftalık / 10 10 dklık grafiği getirir vb.

İpucu : Klavyeden harf / rakam girerek değişiklik yapmak isterseniz, üzerinde değişiklik yapmak istediğiniz pencerenin seçili olması (ön planda / aktif durumda) olması gereklidir. **Bakınız : 5.2 Arka plan / Ön plan – Aktif Görünüm**

Ve, mesela grafiğin periyodunu günlük yapmak istediğinizde G harfine tıkladıktan sonra klavyeden 'Enter' tuşuna basınız. Yazdığınız harf veya rakamı pencerenin sembol ismi kısmında göreceksiniz. Doğru kodu yazdı iseniz, kısayol uygulaması gerekli değişikliği yapacaktır.

Sembol değiştirmek için klavyeden sembolün kodunu yazınız. Sembol kodunu yazarken, grafiğin üzerinde sembol adının bulunduğu hücrede yazdığınız harfleri göreceksiniz.

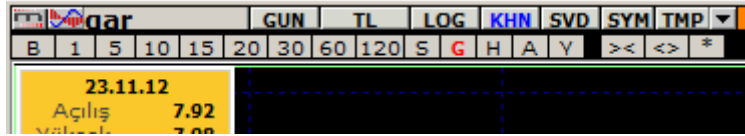

Yukarıdaki resimde, grafiği Garanti Bankası grafiğine (Sembol kodu : GARAN) dönüştürmek için klavyeden gar yazdığımız an görünmektedir. Gerçekte sembolün kodunu tam olarak yazmadan da Enter tuşuna basabilirsiniz. Yazdığınız harf sırası sembol kodu açısından doğru ise ve bu yazdığınız harfleri içererek başlayan başka bir sembol yok ise, grafik istediğiniz sembole dönüşecektir. Mesela, yukarıdaki örnekte gar yazıp klavyeden 'Enter' tuşladığımızda sembol kodu gar ile başlayan başka bir finansal enstrüman olmadığı için sistem bunu garan olarak algılayacak ve grafik Garanti Bankası grafiğine dönüşecektir.

Fiyat penceresi üzerinde, simge satırına çift klik derinlik açar.

Ctrl S Fiyat Penceresi içinde sembolleri silersiniz.

Ctrl A Fiyat Penceresi içinde boş bir satır açabilirsiniz.

Fiyat penceresinde + - tuşları ile karakterleri büyültme küçültme işlemi yapabilirsiniz.

F1 Derinlik,

F2 Hızlı Takas Analizi,

F3 Detay Penceresi,

F4 Grafik,

F5 Zaman Satış tablosu,

F6 Bilanço,

F7 Kademe Analizi,

F8 Real Time Takas Analizi,

F9 Real Time Takas Analizi Pozisyon Farkları Sekmesi,

F10 İlişkili Haber Penceresini açar.

5.7 Ekran Kurtarma :

Kayıtlı Ekranlar / Pencereleler menüsü altında, Ekran Listesi seçimi ile aşağıda göreceğiniz 'Sayfalar' penceresi açılır.

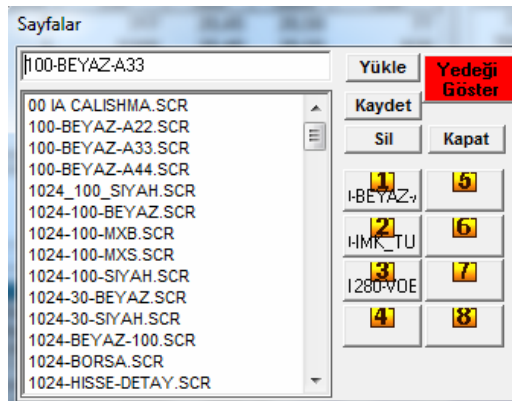

Bu pencere üzerindeki 'Yedeği Göster' butonu ile sayfanızın hafızada tutulan yedeği yüklenmeye hazır hale gelir ve 'Yedeği Göster' butonu 'Geriye Dön' butonu haline dönüşür.

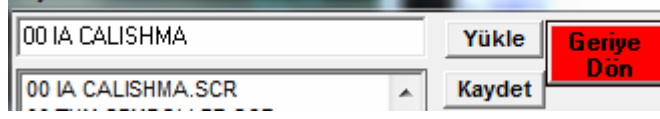

Yükle butonu ile yedek olarak saklanan sayfayı yükleyebilirsiniz ya da 'Geriye Dön'ebilirsiniz.

Yedek saklama uygulaması, yanlışlıkla / bir detay unutulmuş kaydetmelere karşı geri dönüş sağlama amaçlı bir uygulamadır. Ekranda bir değişiklik yaptığınızda değişiklik yapılmamış hali 'Yedek' olarak saklanır.

İpucu : Sayfanın 'Yedek'inin tutulması ile ilgili şöyle bir özellik söz konusudur. Ekranınızda değişiklik yapıp kaydettiğinizde, ekranın değişiklikten önceki hali otomatik olarak yedeklenir. Bu ilk değişiklik kaydından sonra yapacağınız değişiklik ve kayıtlar için hemen yedek alınmaz ve önceki yedek saklanır. Ancak pencerenizi 2 gün kullandıktan sonra yapacağınız ilk değişiklik ve kayıt tekrar bir değişiklik olarak algılanır ve bir önceki hali yedeklenerek eski yedek silinir. Burada amaç, üst üste yaptığınız değişikliklerde ilk değişikliği esas alarak, uzun süre (2 gün ve daha uzun) kullandığınız pencerenin yedeğine öncelik sağlamak ve buna ulaşmanızı kolaylaştırmaktır.

5.8 Şifre Uygulamaları :

Program şifrenizi değiştirmek isterseniz, Teknik Ekibimize şahsen telefon ile veya yazılı olarak müracaat etmeniz gerekmektedir.

Program açılışında şifre sorulmasını kaldırmak / eklemek :

Aşağıda göreceğiniz 'Matriks Açılış' ekranı üzerinde 'Bundan sonraki girişlerimde şifre sorma' seçeneği önündeki kutucuğu işaretlerseniz



Veri terminali programınız bir sonraki açışınızda doğrudan açılacaktır.

Programın tekrar şifre sorması için;

Programı ilk açışınız esnasında, ekranınızdaki Matriks veri terminali ikonuna tıklama işlevini, klavyeniz üzerindeki 'shift' tuşunu basılı tutarken yapınız.

Bu durumda kullanıcı ve şifre giriş ekranı açılacaktır.
